



Septembre 2011

Guide pratique n°3



La Ferté-Macé, une ville porteuse de projets !



BAGSTER®
www.bagster.com

Bagster conçoit et fabrique des articles de sellerie, de bagagerie et de protection pour motos et scooters, et les commercialise dans presque 100 % des points de vente en France :

- Sellerie : selles Confort, selles complètes, housses de selle ;
- Bagagerie : sacoches de réservoir traditionnelles et magnétiques, sacoches de selle, cavalières et sacs à dos ;
- Protection : protège-réservoirs, tabliers et manchons.



Z.I. Beauregard - Avenue des Peupliers - B.P. 125 - 61600 LA FERTE-MACE



GARAGE SARL C&N HAVARD AGENT PEUGEOT
27, AVENUE THIERS - 61600 LA FERTÉ MACÉ 02 33 37 16 33

Editorial

 Je suis heureux de vous présenter la nouvelle édition du guide pratique de la Ville de La Ferté-Macé. Comme l'année dernière, il est financé par les annonceurs, que je remercie.

Actualisée, cette version est faite pour faciliter vos démarches administratives et répondre aux préoccupations de votre vie quotidienne. C'est aussi un outil précieux pour vous orienter dans notre cité, et, pourquoi pas, la re-découvrir.

Nouvel habitant ou installé de longue date, ce guide vous donne des clefs pour comprendre le fonctionnement de votre mairie et de ses compétences. Il recense également les associations, les services, les organismes publics, accessibles à tous et qui participent de la cohésion sociale.

Il vous aide à vous repérer dans l'espace urbain et public, à déceler les endroits qui font la richesse de notre lieu de vie. Il présente les équipements publics qui améliorent la vie quotidienne des petits et des grands, du sport à la culture en passant par les loisirs.

La mairie travaille aux projets pour l'avenir, en concertation avec l'ensemble de ses habitants.

Nous mettons tout en œuvre pour que chacun y trouve pleinement sa place et qu'il fasse bon vivre, travailler, se déplacer, sortir ou aimer.

Ce guide est une modeste contribution au bien vivre ensemble.

Jacques DALMONT, Maire de La Ferté-Macé

■ Directeur de la publication :

Jacques DALMONT, Maire de La Ferté-Macé

■ Conception :

Rédaction :

Sabrina BIODORE, Amélie Gallet, associations fertoises

Contact : service Affaires Générales, tél. : 02 33 14 00 40

Ont collaboré à ce numéro : les services municipaux, les établissements scolaires, M. Alligné, directeur général des services

■ Crédits photos

Sabrina Biodore, Amélie Gallet, Nicole Motin

Pages associations : associations fertoises recensées

Pages saison culturelle : Office Départemental de la Culture

Plan de la Ferté-Macé : Publi-diffusion

Edition et régie publicitaire :

b'com 137, boulevard de Créteil
94100 Saint-Maur-des-Fossés
Tél. : 01 45 11 00 55 - Fax : 01 55 96 55 97
E-mail : direction@bcom26.fr
Sarl au capital de 50 000 € - Siret 453 583 783 00023 - APE 7311Z

Impression :

réaction graphique

Dépôt légal : 2011

Notre partenaire imprimeur
adhère à la charte Imprim'vert.

IMPRIM'VERT

Cette brochure est imprimée
sur papiers issus de forêts
gérées durablement.

**B'Com26 remercie
les commerçants,
entreprises et artisans
qui ont permis
la réalisation
de ce guide.**

Sommaire

- Editorial..... p.1
- La Ferté-Macé, une commune avec de nombreux atouts p.3
- Les élus à votre écoute p.4
- Les services municipaux p.6
- Zoom sur les services municipaux - *La police municipale* p.9
- Les permanences p.10
- Le Centre Communal d'Action Sociale (CCAS) p.13
- Les établissements scolaires fertois p.14
- Les Hôtels / Restaurants p.18
- Tourisme..... p.20
- Santé, social p.21
- Vie économique..... p.22
- Nouveaux commerces p.24
- Associations p.25
- Liste des associations p.39
- Location de salles p.43
- Saison culturelle..... p.44
- Index des annonceurs p.45
- Numéros pratiques..... p.55
- Plan de La Ferté-Macé p.56



La Ferté-Macé,

une commune avec de nombreux atouts



Basée au sud de la Basse-Normandie, chef-lieu de canton, elle se situe à environ 75 km de Caen, et 225 km de Paris.

Son activité commerciale, et son offre de services correspondent à son statut de ville centre, au cœur de son territoire, en complément à l'activité touristique de la station thermale toute proche de Bagnoles de l'Orne (6 km).

Accessible par l'A28 (45 km d'Alençon), et l'A88 (28 km d'Argentan), elle est également située sur l'axe ferroviaire Paris-Granville, (correspondance par car SNCF, à Briouze et Argentan).

■ Son cadre de vie

Bordée par le massif forestier des Andaines et appartenant au Parc Naturel Régional Normandie Maine, la ville est le cadre idéal pour effectuer des séjours "verts".

Sa base de loisirs est un atout majeur.

Inclus dans un espace de plus de soixante hectares, le plan d'eau offre à ses habitants, un lieu de détente et de promenade.

La présence d'une dizaine de gîtes complète ce complexe touristique attrayant. Les visiteurs ont ainsi accès à de nombreuses activités sportives et de loisirs, ainsi qu'à des possibilités de séjour.

■ Son patrimoine architectural

- Le centre-ville est axé sur la place Leclerc et le monument aux Morts (œuvre de Marcel Pierre, sculpteur local).
- L'église Notre-Dame, construite au XIX^e siècle, imposante et ornée de magnifiques vitraux. Ses clochers s'élèvent à 60 m de hauteur.
- La chapelle romane, située à proximité de l'église, est classée monument historique.
- Le Musée du Jouet, où sont exposés des jeux et jouets des 19^e et 20^e siècles.
- Le Parc Barré Saint, jardin public fleuri et doté de jeux pour enfants.
- Le camping municipal, deux étoiles, jouxtant un terrain de tennis, le stade et des pistes bi-cross.

■ Son patrimoine gastronomique

La spécialité locale : les tripes à la mode fertoise de renommée nationale.

Ces tripes en brochette sont présentées sur leur billette (bâtonnet en bois de coudrier).

On trouve également une production locale de cidre, poiré, pommeau et calvados.



■ De nombreuses manifestations

La municipalité engage de nombreux partenariats (Union Commerciale Industrielle et Artisanale ou UCIA, Office de tourisme, associations...), afin de proposer aux habitants, un programme de manifestations diverses et variées.

On peut citer entre autres :

- | | | |
|----------------------------------|------------------------------|---|
| • La Fête des Voisins | • Les Journées du Patrimoine | • Le Festival des jeux |
| • Pierres en Lumière dans l'Orne | • La Braderie de septembre | • Le salon de l'Habitat (1 ^{er} week-end de février) |

Les élus à votre écoute

■ Le Maire

DALMONT Jacques

courriel : j.dalmont@lafertemace.fr



■ Les adjoints au Maire



POIRIER Noëlle, chargée de la Santé, Vie quotidienne
courriel : n.poirier@lafertemace.fr

• Attributions

- Musées
- Petite enfance
- Centre de Loisirs
- CHIC des Andaines
- Vie des quartiers
- Pôle de santé pluridisciplinaire
- Conseil Local de Sécurité et de Prévention de la Délinquance
- Services publics



MARY Michel, chargé de la Culture, des Loisirs et de l'Education (2nd degré)
courriel : m.mary@lafertemace.fr

• Attributions

- Animations culturelles et spectacles
- Lycées - EREA et CFTA
- Collège Jacques Brel
- Projet éducatif local
- OFCL
- Formation des élus
- Point Information Jeunesse
- Centre Culturel du Grand Turc



DELAHAIE Jean-Luc, chargé de l'Environnement
courriel : jl.delahaie@lafertemace.fr

• Attributions

- Bilan carbone
- Agence locale de l'énergie
- Espaces verts
- Charte des achats équitables
- Déchets
- Eau et cours d'eau
- Pollutions et inondations
- Installations classées
- Agriculture
- Pêche et chasse
- Cuisine centrale
- Préservation et enrichissement du patrimoine naturel



LETINTURIER Thérèse, chargée de la Solidarité et de l'Education (1^{er} degré)
courriel : mt.letinturier@lafertemace.fr

• Attributions

- C.C.A.S.
- Action sociale
- Equipements sociaux
- Insertion sociale
- Associations caritatives
- Centre d'accueil d'urgence
- Cimetière
- Collège Notre-Dame
- Personnes âgées et foyer du Val Vert
- Ecoles maternelles et élémentaires publiques et privées



ROYER Claude, chargée des Sports
courriel : c.royer@lafertemace.fr

• Attributions

- Aire de sports
- Stade
- Gymnases
- Mise à disposition des salles
- Relations avec les clubs
- Animations sportives au plan d'eau

Les élus à votre écoute (suite)



FERON Guy, chargé des Travaux
courriel : g.feron@lafertemace.fr

• **Attributions**

- Plan de déplacement
- Sécurité routière
- Réseaux
- Bâtiments communaux
- Espace communal
- Parc automobile
- Marchés Publics



LE PAPE Yves, chargé de l'Urbanisme et du Tourisme
courriel : y.lepape@lafertemace.fr

• **Attributions**

- Plan Local d'Urbanisme
- Permis de construire et certificats d'urbanisme
- Aménagements urbains
- Opportunités foncières
- Commerce et artisanat
- Etudes des atouts touristiques
- Rénovation urbaine et OPAH
- Z.A.C. et lotissements
- Développement du lac
- Valorisation du patrimoine historique



JARRY Annick, chargée de l'Information et de la Communication
courriel : a.jarry@lafertemace.fr

• **Attributions**

- Relations avec la presse
- Bulletin municipal
- Site internet
- Campagnes de sensibilisation
- Citoyenneté
- Cérémonies évenementielles
- Mise à disposition de salles (hors sport)

■ Les conseillers municipaux délégués

THEVENARD Didier, chargé du Logement
courriel : d.thevenard@lafertemace.fr



• **Attributions**

- Logement
- Relations avec les bailleurs sociaux
- Salon de l'Habitat
- Comités de jumelage
- Autres délégations

CLEMENT Jacky, chargé du Budget et des Finances
courriel : j.clement@lafertemace.fr



• **Attributions**

- Assurances
- Budget
- Contentieux
- Fiscalité
- Garanties
- Subventions des équipements et fonctionnement
- Subventions aux associations
- Contrats

■ Les conseillers municipaux

- RADIGUE LOUVEL Brigitte
- BOUDANT Marie-Claire
- QUERU Franck
- GIBIER Thierry
- LEBIGOT Jacques
- POINSIGNON François
- MAGNHINI Louisa
- VAN AERDEN Christian
- LETISSIER Danielle
- QUENTIN Martine

■ Les conseillers de l'opposition

- DECOURCELLE Thierry
- FONTAINE Maryline
- DEVALLOIS Pierre
- MOTIN Nicole
- LE MORE Henri
- RAMOND Paulette
- JEANNE Yves

Les conseils municipaux se déroulent généralement le dernier lundi de chaque mois. Ils sont ouverts au public.
En fin de séance, le maire invite l'assistance à s'exprimer sur les sujets abordés. Les délibérations du conseil sont annoncées par voie de presse.

Les services municipaux

■ A la Mairie

Place de la République

Téléphone standard : 02-33-14-00-40

Secrétariat de M. le Maire : 02-33-14-00-46

Fax : 02-33-38-86-14

Courriel : mairie@lafertemace.fr

■ Direction Générale des Services

Coordination et suivi du travail des équipes - Préparation et suivi des réunions de conseil municipal - Expertises - Lotissements-Subventions

Directeur Général des services : M. Alligné Christophe
courriel : mairie@lafertemace.fr

■ Service Affaires Générales

Administration Générale - Etat Civil - Elections - Gestion du cimetière - Urbanisme, Plan Local d'Urbanisme

Du lundi au mercredi et vendredi :
de 9h à 12h15 et 14h-17h, jeudi : 8h30-12h15 et 14h-18h
samedi (permanence état civil uniquement) : 9h30-12h

Responsable : Mme Taleb Colette

tél. : 02-33-14-00-40

courriel : c.taleb@lafertemace.fr

■ Service Ressources Humaines

Gestion des emplois, des effectifs - Gestion des compétences et de la formation - Gestion administrative et statutaire - Gestion de la paie

Du lundi au jeudi : 9h-12h, 14h-17h30,
le vendredi : 9h-12h, 14h-17h.

Responsable : M. Chatelin Thierry

tél. : 02-33-14-00-43

courriel : t.chatelin@lafertemace.fr

■ Service Finances et Nouvelles Technologies

Emission des mandats et titres - Enregistrement et suivi des factures - Suivi des locations immobilières - Situations budgétaires - Suivi des emprunts et de la trésorerie - Elaboration du budget

Du lundi au jeudi : 8h-12h45, 13h30-18h
le vendredi : 8h-12h45, 13h30-17h

Responsable : M. Levannier Jean-Luc

tél. : 02-33-14-00-47

courriel : comptabilite@lafertemace.fr

■ Services Techniques

Voirie - Espaces Verts - Bâtiments Communaux - Patrimoine

Permanences : services administratifs (2^e étage mairie)
Du lundi au jeudi : 8h-12h, 13h30-17h, le vendredi : 8h-12h, 13h30-16h30

Responsable : M. Monthulé Joël

tél. : 02-33-14-00-45

courriel : services.techniques@lafertemace.fr

■ Police municipale

*Demandes de papiers administratifs (Passeports biométriques, cartes d'identités, permis de conduire) - Recensement militaire - Opération tranquillité vacances
Règlementation de la circulation - Objets trouvés et perdus - Cadastre - Sécurité sorties écoles*

Du lundi au vendredi : 8h15-12h15
lun-mar-jeu : 14h-18h15, mer-ven : 14h-17h

Pendant les vacances scolaires : s'adresser en mairie.

Responsable : M. Foubert Jean-Pierre

tél. : 02-33-14-00-42

courriel : police.municipale@lafertemace.fr



■ Au Val Vert

4, rue d'Alençon

■ Résidence du Val Vert

Gestion d'un parc de 56 logements à meubler pour personnes âgées valides - environnement calme et verdoyant - proche centre-ville.

Responsable : Mme Moussay Fabienne

tél : 02-33-37-38-10

Courriel : frpa@lafertemace.fr

■ Centre Communal d'Action Sociale (C.C.A.S) :

voir article CCAS

Instruction des dossiers et suivi des bénéficiaires : R.S.A - Contrats Aidés - Banque Alimentaire - Micro-crédits...

Permanences : Mme Leroyer Yvette

Responsable : Mme Moussay Fabienne

tél : 02-33-37-28-41

courriel : ccas@lafertemace.fr

Instruction des dossiers d'aide sociale - Aide Ménagère - Hébergement en maisons de retraite - Bourses Départementales - Cartes d'Invalidité - Allocation Compensatrice - Calcul des Quotients Familiaux

Permanences : Mme Gru Marie-Laure

Horaires d'ouverture :

CCAS, Foyer Résidence du Val Vert

Lun - Ma - Jeu : 8h30-12h30, 14h-17h

Mer : 8h30-12h30

Ven : 8h30-12h30, 14h-16h30

■ Logement

Gestion des demandes de logement du parc social - Etablissement des baux du parc logement - Préparation et suivi de la commission logement.

Responsable :

Mme Moussay Fabienne

tél : 02-33-37-28-41

Permanences : Mme Gru Marie-Laure

Horaires d'ouverture :

lundi - mardi - jeudi de 14h à 17h

le mercredi de 8h30 -12h30, le vendredi de 14h à 16h30



La ville de La Ferté-Macé possède 44 logements locatifs disséminés sur la commune, allant du studio au F5. Les loyers s'élèvent de 220 à 550 €.

Le service met à disposition les dossiers de demande de logements (bailleurs sociaux Orne Habitat, Sagim, logements ville) et procède aux visites avec les éventuels locataires.

Une commission d'attribution des logements se déroule tous les mois. Elle réunit un représentant de la mairie, Mr Thévenard Didier, conseiller municipal délégué au logement, un agent municipal, un agent du CCAS et les bailleurs sociaux : Orne Habitat et Sagim.

■ Au Quartier Jacques Prévert

14, rue Pasteur - Tél. : 02-33-14-00-41 (Secrétariat commun éducation-jeunesse et petite enfance)

Bureaux ouverts de 8h30 à 12h et de 14h à 17h, du lundi au vendredi.

■ Service Education Jeunesse

Gestion des affaires scolaires, péri-scolaires, extra-scolaires - Inscriptions écoles maternelles et élémentaires publiques - Carnaval - Centres de loisirs

Responsable : M. Le Monnier Albert

courriel : education.jeunesse@lafertemace.fr

Rue Alexandre Lainé

■ Restaurant municipal

Cuisine centrale en liaison chaude (600 repas par jour) - Elaboration des menus (menus à thème, biologiques...) - Gestion des achats-Facturation - Gestion des personnels, de la cuisine et des restaurants satellites (scolaires)

Responsable : Mme Chatel Marie-Christine

tél. : 02-33-37-36-06

courriel : restaurant.municipal@lafertemace.fr

Le restaurant municipal a obtenu l'agrément européen, courant 2009. Cet agrément atteste le suivi des normes d'hygiène et de distribution des repas. Il garantit également la qualité du service.

■ Rue du 14 Juillet

■ Service Petite Enfance :

Dans les locaux de l'ex-école maternelle Charlie Chaplin
Multi-Accueil - Relais Assistantes Maternelles (RAM) - Club Parents-Enfants

Ouverture du lundi au vendredi : 7h15-18h15 (multi-accueil)

Responsable : Mme Monique Gérard-Sallard

tél. : 02-33-14-00-41

courriel : petite.enfance@lafertemace.fr

3, rue du 14 juillet

■ Salle de remise en forme

Animatrice : Mme Cerisier Edwige

tél. : 02-33-30-05-58

Inscriptions soumises à présentation d'un certificat médical (pour les moins de 18 ans, règlement intérieur et formulaires d'autorisation parentale à signer, imprimés disponibles dans le service)

Ouvert : Lun, Mer : 10h-12h, 14h-16h, 17h-21h

Mar, Jeu, Ven : 14h-21h, Sam : 10h-12h30



Plus de
renseignements
sur les services
municipaux sur
le site :

www.lafertemace.fr

■ Au Centre Culturel du Grand Turc

Rue St Denis

■ Service Sports et Loisirs

*Locations de Gîtes de Loisirs - Base de loisirs - Mini-camps
- Activités sportives - Musée du Jouet - Location salle Guy
Rossolini - Gestion des gymnases*

Bureaux ouverts du lundi au vendredi : 9h-12h, 14h-18h

Responsable : M. Madelaine Philippe

tél. : 02-33-37-47-00

courriel : sports.loisirs@lafertemace.fr

■ Bibliothèque municipale : Entrée libre.

Horaires : Ma-Jeu-Ven : 14h-18h, Mer : 10h-12h, 14h-18h,
Sam : 10h-12h, 13h-16h30

Collections encyclopédiques sur différents supports :
livres, revues, CD, cédéroms, DVD musicaux.

Animations : Des rendez-vous en accès libre vous sont
proposés régulièrement :

*Chaque mercredi matin à 11h, un rendez-vous d'une vingtaine de
minutes pour les petites oreilles friandes d'histoires (3-10 ans).*

*Chaque vendredi matin pour les scolaires des écoles maternelles
et primaires sur RDV.*

Un jeudi par mois à 15h30 pour les bébés (0-3 ans).

*Des animations ponctuelles sur une thématique sont proposées
chaque année.*

Espace multimédia : 10 ordinateurs dédiés à internet et
à la bureautique.

Saison culturelle :

Le programme de la saison 2011-2012 est disponible à la
bibliothèque et sur le site www.lafertemace.fr. L'achat
de billets peut se faire à la bibliothèque ou sur le site de
la ville : www.lafertemace.fr

Responsable : Mme Guenerie Marie-Liesse

tél. : 02-33-37-47-67

courriel : bibliotheque@lafertemace.fr

■ Point Information Jeunesse (P.I.J)

*Séjours linguistiques - Logements jeune - Jobs d'été -
Chantiers de jeunes - Point Santé - Envie d'Agir - Point Europe*

Mar-ven : 14h-18h30, Mer : 10h-12h, 13h30-18h30

Permanences : M. Lemée Christian

tél. : 02-33-38-85-61

courriel : pij@lafertemace.fr

■ La salle Jacques Rousseau

La salle Jacques Rousseau accueille régulièrement des
expositions de diverses natures. Peintures, photogra-
phies, sculptures, travaux des associations... de nom-
breux univers sont abordés et proposés à la découverte
des visiteurs. La salle accueille également concerts et
autres représentations. Elle est ouverte aux artistes de
tous horizons.

Les visites des expositions présentées dans cette salle
sont gratuites et ouvertes à tous les publics.

• **Adresser les demandes de mise à disposition de la salle au :**

Service Culturel
Adjoint chargé
de la culture

Place de la République
61600 La Ferté-Macé

tél. : 02-33-37-52-82

**Expositions
(renseignements) :**

Accueil :

Mme Martin Laurence

tél. : 02-33-37-52-82

courriel :

culture-ofcl@wanadoo.fr

Du lundi au vendredi : 9h-12h, 13h30-17h30



■ Autres

32, rue de la Victoire

■ Musée du Jouet

courriel : sports.loisirs@lafertemace.fr

Fax : 02-33-37-52-84

Contact et rendez vous pour les groupes :

tél. : 02-33-37-47-00

Ouvert : Juillet et août, du lundi au dimanche : 15h-18h

**Avril, mai, juin, septembre, octobre : samedi, dimanche
et jours fériés : 15 h-18 h**

Rue d'Alençon

■ Cimetière :

Responsable : M. Gautier Guillaume

tél. : 06-88-64-19-18



Zoom sur les services municipaux

La police municipale

Rencontre avec M. Jean-Pierre Foubert, Brigadier Chef Principal à la Police Municipale de La Ferté-Macé (2^e à partir de la gauche, sur la photo).

■ Pourriez-vous nous décrire le rôle et les missions de votre service ?

Notre service s'occupe :

- de faire respecter les arrêtés de police pris par le Maire.
- de la surveillance générale en coordination avec la gendarmerie nationale.
- du contrôle du stationnement.
- des entrées et des sorties des écoles et des points de ramassage scolaire.
- de la sécurité des personnes et des biens.
- de sanctionner des infractions au code de la route (L'agent de police municipale est habilité à constater l'ensemble des infractions au Code de la Route).
- de verbaliser des infractions au code de l'environnement et de la conservation du domaine public routier, des nuisances sonores et des chiens dangereux.
- de l'opération « Tranquillité vacances » : surveillance externe des habitations lors des absences des propriétaires en ayant fait la demande.
- de la gestion des épaves : procédure d'enlèvement des véhicules.
- d'assurer la sécurité lors des différentes manifestations.
- d'assurer les fonctions de police funéraire : mise en bière, exhumation.
- de gérer les objets trouvés et perdus.
- des demandes de papiers administratifs (carte d'identité, passeport biométrique, sortie du territoire, carte grise, permis de conduire), des affaires militaires (recensement pour tous les jeunes qui sont amenés à participer à la journée d'appel à la préparation de la défense, dans le cadre d'une préparation aux concours et aux examens).

■ Les Tâches administratives du Bureau

- Cartes d'identité
- Passeports biométriques
- Sorties du territoire
- Permis de conduire (renouvellement et duplicata)
- Certificat d'immatriculation (information sur les formalités) et transmission des dossiers
- Objets trouvés et perdus
- Animaux trouvés et perdus
- Recensement militaire
- Gestion des bons pour le local des personnes Sans Domicile Fixe
- Délivrance des attestations d'accueil (certificat d'hébergement)
- Déclaration des chiens de 1^{re} et 2^e catégorie. Constitution des dossiers (délivrance des arrêtés d'autorisation de détention, après consultation du casier judiciaire et vérification de l'accomplissement des obligations)
- Service du cadastre (extrait de plan, saisie internet)



- du cadastre (les plans de cadastre sont accessibles sur internet à l'adresse suivante : cadastre.gouv.fr). Nous nous tenons à disposition du public afin de délivrer des extraits de cadastre.

■ Combien y a-t-il d'agents ?

Notre effectif se compose de trois agents de police et d'un adjoint administratif.

Le brigadier chef principal (Jean-Pierre Foubert) est chargé de l'encadrement de son équipe. Il lui arrive de gérer des situations de crise, notamment lorsque certains contrevenants sont agressifs vis-à-vis de ses collègues.

Notre équipe est répartie de manière hiérarchique.

Renseignements :

Place de la République
BP 129
61600 La Ferté-Macé

tél. : 02-33-14-00-42

courriel :

police.municipale@lafertemace.fr

Horaires d'ouverture :

Lundi, mardi, jeudi :
8h15-12h15 / 14h-18h15
Mercredi, vendredi :
8h15-12h15 / 14h-17h
Samedi : 9h45-12h

Pendant les vacances scolaires : s'adresser en mairie.

Responsable :

M. Foubert Jean-Pierre

Les permanences

■ A la Mairie :

Place de la République

Permanence du Conseiller Général, José Collado

Reçoit le premier samedi de chaque mois, de 10h à 12h.
Sur rendez-vous les autres jours.

tél. : 06-62-43-02-66

■ A la Maison des Services Publics

Parking rue d'Hautvie ou 26, rue Amand Macé

■ Caisse d'Allocations Familiales

Accessibilité à une borne Caf : consultation des dossiers,
téléchargement de formulaires de demande...

Prestations familiales : le mardi de 9h à 12h.

■ Accompagnement social et familial

Mme Letissier Danielle : le lundi et le mercredi matin,
de 9h à 12h.

Mme Richard : le lundi de 9h à 12h.

Possibilités de visites à domicile.

tél. : 02-33-30-47-52

■ Pôle Emploi :

Accueil-Informations, Conseils - Consultations d'offres d'emploi
et de formations - Avis de concours - Documentation sur
les Métiers et la Création d'entreprise.

Inscriptions (ANPE-ASEDIC)

tél. : 39 49

Point Relais La Ferté-Macé

Animateur d'équipe : M. Prieux Jean-Marc,
tél. : 02-33-37-34-79 - fax : 02-33-37-69-61

Accueil les lun-mar-mer : 8h30-12h30, 13h15-17h,
jeu : 8h30-12h45, ven : 8h30-12h30, 13h15-15h30

■ Association Phénix

Responsable : Mme Lefèvre Aline

tél : 02-33-38-05-75

Conseillère en insertion professionnelle : Mme Hardy Leïla

Du lundi au vendredi : 8h30-12h, 13h30-16h30

■ CRAM (Service social)

Pour tous renseignements, appeler le 39 60,
numéro unique assurance retraite (CARFAT Normandie)

■ Au Val Vert :

4, rue d'Alençon

■ Association des retraités

le mardi de 14h à 16h

M. Leblanc : Union Nationale des Retraités

2, rue d'Alençon

■ L'Age d'Or du Pays Fertois

le mercredi de 14h à 16h

Présidente : Mme Yvette Berthelot

■ FNATH (Accidentés du Travail et Handicapés)

Permanence d'information mensuelle

2^e samedi de chaque mois de 10h à 11h30

■ A la Maison Bobot

22, rue de la Barre

■ Fédération Départementale des Syndicats d'Exploitants Agricoles (F.D.S.E.A)

3^e mercredi de chaque mois de 14h30 à 16h30

■ Alcool Assistance

1^{er} et 3^e vendredi de chaque mois à 20h30

■ Amicale Philatélique Fertoise

3^e dimanche du mois, 9h-12h

■ Union Fédérale des Consommateurs

Le jeudi, tous les 15 jours, de 17h30 à 18h30

■ Envol sans alcool

2^e et 4^e vendredi de chaque mois à 20h30

■ Mutualité Sociale Agricole (M.S.A)

Permanences : 9h30-12h, les 1^{er} et 3^e jeudis de chaque mois

■ F.N.A.C.A (ancien A.F.N)

1^{er} jeudi de chaque mois, 10h-12h

Renseignements : M.Goualier Michel

tél. : 02-33-37-36-01



La Maison Bobot

Les permanences (suite)

■ Centre Local d'Information et de Coordination G rontologique (C.L.I.C) du Bocage :

les 1^{er} et le 3^e mercredi de chaque mois, 10h-12h

■ Agence D partementale d'Information sur le Logement (ADIL)

Les 1^{ers} jeudis du mois de 10h   12h sur rendez-vous,   La Fert -Mac .

Pour les rendez-vous et tous renseignements, s'adresser   l'ADIL :

88, rue Saint Blaise - 61000 Alen on
T l. 02-33-32-94-76

Site : www.adil.org/61

9, rue du Coll ge

■ Aide   Domicile de l'Orne AAFP/CSF

Derri re la maison Bobot
t l. : 02-33-37-29-16

Permanences t l phoniques :
le mardi de 14h   15h30 et jeudi 9h   10h30

■ Au Quartier Jacques Pr vert

16, rue Pasteur

■ Centre d'Action Sociale du Conseil G n ral

Responsable de secteur : Mme Keenan Laure

Permanences : Mme Naranjo Sylvie, Mme Bellet Isabelle et Mme Lesgourgues Jeannine (assistantes sociales).

t l. : 02-33-37-46-04 - fax : 02-33-37-03-11

Toutes les permanences ont lieu sur rendez vous, le mardi et le jeudi de 10h   12h, au service social de La Fert -Mac , pour rencontrer Mme Bellet et Mme Naranjo...

Mme Lesgourgues re oit le mercredi, de 10h   12h.

■ Protection Maternelle et Infantile (P.M.I) :

Un m decin et une pu ricultrice assurent une consultation de nourrissons le 2^e et 4^e mardi de chaque mois, de 9h30   11h30.

Permanences de la pu ricultrice tous les mardis de 10h   11h.
(projet de transfert en cours de r flexion).

■ Consultation Avanc e en Alcoologie et Addictologie - Consultation Cannabis (CSAPA-ANPAA 61)

T l. : 02-33-26-89-16

Les 1^{ers}, 3^e mardis de 9h30   15h30, ainsi que le premier mercredi de chaque mois, de 13h30   18h, avec le Dr Pantiga (alcoologue).

23, rue Pasteur

■ Centre M dico-psychologique infanto-juv nile

T l : 02-33-37-33-50

■ Au Centre Culturel du Grand Turc

Rue St-Denis

Entr e par le Point Information Jeunesse (PIJ)

■ Arm e de Terre

le 1^{er} mercredi de chaque mois, de 14h   16h

■ La Mission Locale des jeunes du Bocage, ex-P.A.I.O

sur RDV, t l : 02-33-64-43-33

■ Centre d'Information du Droit des Femmes et des Familles (CIDFF de l'Orne)

Permanence juriste :

Le jeudi de 9h   12h et de 12h   13h, sur RDV

t l. : 02-33-64-04-11

■ Service P nitentiaire d'Insertion et de Probation (S.P.I.P)

le mardi sur rendez-vous

■ Autres :

■ Syndicats :

• C.G.T : 34, rue des Foss s Saint Denis : permanence le mardi 17h-19h

• C.F.D.T : 36, rue des Foss s Saint Denis

• C.F.T.C : 38, rue des Foss s Saint denis

t l. : 02-33-37-25-77, permanence : le mardi 17h-19h

STM Pays fertois : t l. : 02-33-37-25-77

■ L'Etape Mobilit  : place Neustadt

Permanence tous les lundis, de 14h   17h

(informations sur le co-voiturage, la location de cyclos et voitures, insertion professionnelle)

Renseignements : agence de Flers, t l. : 02-33-64-47-89

■ U.N.A Bocage Orna s (anciennement ASSAD)

25, rue S eur Marie Boitier

t l. : 02-33-37-22-75 / fax : 02-33-30-03-79

courriel : una.fertemace@orange.fr

Du lundi au vendredi, 8h30-12h30, 13h30-18h



Au quartier Jacques Pr vert

Centre Médico-Psychologique (C.M.P) Adultes - Centre Hospitalier :

Rue Sœur Marie Boitier - tél. : 02-33-37-31-51

Association des Familles : 1, chemin du Clouet (face au parking de la Poste)
Le mardi, 14h-16h et le jeudi, 10h-12h

Secours Populaire : 13, rue Sœur Marie Boitier

Tél. : 02-33-37-89-95

Lun-Vend : 13h30-16h30 - Sam : 9h-12h

Secours Catholique :

Salle paroissiale Bernadette, rue Wilfried Challemeil

Lundi : 17h-18h

Croix Rouge Française :

Présidente : Mme Hédou Gisèle

tél. : 02-33-37-21-80

Courriel : bernard.vaugon0615@orange.fr

Renseignements pour les postes de secours

M. Vaugon Bernard, tél. : 02-33-38-52-13

Forum Associatif Fertois (F.A.F), association humanitaire : 39, rue St Denis

Président : M. Fournier Patrick, tél : 06-81-56-42-17

Institut Rural d'Education et d'Orientation (I.R.E.O) - organisme de formation :

21, bd de Contades (se renseigner sur place)

INDECOSA SA 61, association de défense des consommateurs : rue des Fossés Saint Denis

tél. : 02-33-37-25-77 - permanence : le mardi de 17h à 19h

Association de Formation et d'Information pour la Promotion des Initiatives Rurales (AFIP)

• Accueil individuel et collectif, information : création d'entreprise, accompagnement des associations, dossiers autour du monde rural et agricole.

• Centre de documentation, location salle des 3 îles : séminaires, soirées...

Les 3 îles (ex-Eden), route de Domfront

tél. (standard) : 02-30-05-05-05

Autres Services Publics :

Gendarmerie : Bd de la Forêt d'Andaines

tél. : 02-33-14-03-33

Perception-Trésor Public

20, rue du Chanoine-Laigre, tél. : 02-33-37-02-02

Ouvert au public : lun, mar, ven : 9h-12h, 14h-16h, mer : 9h-12h, jeu : 8h30-12h30, 14h-16h

Bureau de poste :

32, rue aux Cordiers, tél. : 02-33-30-64-00

Ouvert au public, du lundi au vendredi : 8h30-12h30, 14h-17h30, Sam : 8h30-12h, dernière levée du courrier : 16h30 du lundi au vendredi et 12h, le samedi.

CPAM, 24 rue St Denis, tél. : 3646

Ouvert au public les lun, mer, jeu : 9h-12h30, 13h30-16h30

Hôpital, Centre Hospitalier Intercommunal des Andaines : rue Sœur Marie Boitier

tél. : 02-33-30-50-50

Consultations externes CH des Andaines

.....voir tableau ci-dessous

Office de Tourisme du pays fertois, d'Andaines et du Houlme :

11, rue de la victoire, tél. : 02-33-37-10-97

Déchetterie (SIRTOM d'Andaines) : rue de la Roussinière - ZI Beaugard - tél. : 02-33-38-44-81



CENTRE HOSPITALIER INTERCOMMUNAL DES ANDAINES

Siège social : Rue Sœur Marie Boitier - BP 99 - 61600 LA FERTE MACE

CONSULTATIONS EXTERNES

CONSULTATIONS EXTERNES					
Site de LA FERTE MACE Secrétariat 📞 02.33.30.50.21				Site de DOMFRONT Secrétariat 📞 02.33.30.57.14	
Lundi	Matin	Spécialité OTHO-RHINO-LARYNGOLOGIE	Praticien Dr GOMBERT	Spécialité OTHO-RHINO-LARYNGOLOGIE	Praticien Dr GOMBERT
Mardi	Matin	GASTRO ENTEROLOGIE - ENDOSCOPIE	Dr NGO	CONSULTATION MEMOIRE	Dr CHAUCHARD + 1 neuropsychologue
	Après-midi	CHIRURGIE ORTHOPEDIQUE	Dr PAGES		
		CARDIOLOGIE	Dr THIRION		
Mercredi	Matin	PNEUMOLOGIE	Dr GILLON	CONSULTATION MEMOIRE	Dr CHAUCHARD + 1 neuropsychologue
	Après-midi	CHIRURGIE UROLOGIQUE	Dr TAHAN		
Jeudi	Matin	RHUMATOLOGIE	Dr JOUAN	CONSULTATION MEMOIRE	Dr CHAUCHARD + 1 neuropsychologue
Vendredi	Matin	OTHO-RHINO-LARYNGOLOGIE	Dr GOMBERT	OTHO-RHINO-LARYNGOLOGIE	Dr GOMBERT
		CHIRURGIE DIGESTIVE	Dr ANDRIAMANALJAONA		
Du lundi matin au samedi midi		Secrétariat 📞 02.33.30.50.26		Secrétariat 📞 02.33.30.57.13	
		RADIOLOGIE	Dr PETITBON Dr HADNI	RADIOLOGIE	Dr PETITBON Dr HADNI
CENTRE PERINATAL DE PROXIMITE		Secrétariat 📞 02.33.30.50.32			
		OBSTETRIQUE - GYNECOLOGIE - SENOLOGIE - EXPLORATIONS URODYNAMIQUES - PLANNING FAMILIAL	GYNECOLOGUE		
		SOINS AUX NOUVEAU-NES	AIDE SOIGNANTE		
		Prise de rendez-vous 📞 02.33.62.61.41 Flers			
		NEONATOLOGIE	PEDIATRE		
		Prise de rendez-vous 📞 02.33.30.50.50 Poste 6061		Prise de rendez-vous 📞 02.33.30.50.50 Poste 6061	
		CONSULTATIONS - MONITORING - PREPARATION ACCOUCHEMENT - REEDUCATION PERINEALE	SAGE FEMME	CONSULTATIONS - MONITORING - PREPARATION A L'ACCOUCHEMENT	SAGE FEMME

CONSULTATIONS CENTRE MEDICO-PSYCHOLOGIQUE ADULTES (C.P.O. Alençon)

Permanence infirmière	du lundi au Vendredi de 10h à 16h	☎ 02.33.37.31.51
Consultations PSYCHIATRES : Dr NAVEAU - Dr RANVOIZE - Dr VALKOV	sur rendez-vous	☎ 02.33.37.31.51 - 02.33.80.71.84
Consultations PSYCHOLOGUES : Mme HERBINIERE - Mr MONDEHARD	sur rendez-vous	☎ 02.33.37.31.51

V12 - 31/05/11 - FPIB

Le Centre Communal d'Action Sociale (CCAS)

de La Ferté-Macé

■ Centre Communal d'Action Sociale

Résidence du Val Vert

4, rue d'Alençon - 61600 LA FERTE-MACE

Tél. : 02-33-37-28-41

ccas@lafertemace.fr

Horaires d'ouverture au public :

- Le lundi, mardi : de 8h à 12h30 et de 13h30 à 17h
- Le mercredi : de 8h à 12h30
- Le jeudi : de 8h30 à 12h30 et de 13h30 à 17h
- Le vendredi : de 8h30 à 12h30 et de 13h30 à 16h30

Le CCAS a un rôle d'écoute, d'information, d'orientation et d'accompagnement social pour les personnes ou familles de La Ferté Macé rencontrant des difficultés financières, personnelles ou professionnelles.

Constitution des dossiers de demande d'aide sociale légale pour le compte du Conseil Général.

Instruction des demandes d'aides sociales facultatives accordées en fonction du **quotient familial** défini par le Conseil d'Administration du C.C.A.S.

■ Le C.C.A.S est également gestionnaire

- **du foyer logement**, la Résidence du Val Vert, qui accueille des personnes âgées valides et autonomes. Il comprend 56 appartements et est dirigé par Mme Moussay. Tél. : 02-33-37-38-10

- **d'une banque alimentaire**, située 21, bd de Contades, ouverte les mardis matins, tous les 15 jours.

Au préalable, il convient de vous adresser à Mme Leroyer (CCAS) pour les modalités d'inscription (soumis à un quotient familial).

- **d'un service de transport pour personnes âgées**, le jeudi matin, jour du marché, avec un minibus de 9 places. Il faut s'inscrire au préalable auprès du CCAS (Mme Leroyer), le minibus vient vous chercher à domicile.

- **d'un accueil d'urgence pour personnes sans domicile fixe**, situé 43 rue du Dr Poulain Parc Barré Saint. Ce local est composé de deux chambres. Il faut s'inscrire auprès du bureau de police municipale avant d'y avoir accès.

■ Dossiers d'aide sociale légale

- **Dossier d'aide sociale** auprès du Conseil Général pour l'hébergement en EHPAD, réservé aux personnes âgées ou en établissement spécialisé pour les personnes handicapées.

- **Dossiers d'A.P.A** (Aide Personnalisée à l'Autonomie) aide à domicile ou en établissement.

- **Aide ménagère.**

- **Allocation compensatrice.**

- **Instruction des demandes de R.S.A** (Revenu Solidarité Active) et contrats d'insertion.

- **Carte d'invalidité...**



■ Dossiers d'aide sociale facultative

- **La banque alimentaire** : demande accordée en fonction du quotient familial. La distribution de colis alimentaires a lieu tous les 15 jours, 21 bd de Contades, à La Ferté-Macé.

- **Calcul du quotient familial** : pour le restaurant municipal, centre aéré, colonies et camps de vacances, classes transplantées, crèche, animation du C.L.S.H. et de l'O.F.C.L.

- **Aide pour les factures d'énergie** (eau, EDF, gaz...) : sous conditions et après avis d'une commission.

- **Microcrédit social** : le microcrédit social est un prêt de dépannage destiné aux particuliers exclus du système bancaire traditionnel, du fait de leur faible solvabilité, sans qu'ils fassent l'objet d'une interdiction bancaire. Les prêts varient de 500 à 4000 € et doivent correspondre à un projet de vie (passer le permis, équipement mobilier...) Le CCAS accompagne la démarche, instruit le dossier et le transmet à la banque partenaire, le crédit mutuel solidaire qui examinera le dossier.

Les établissements scolaires fertois

La ville de La Ferté-Macé compte, au total, 12 établissements scolaires publics et privés (de la maternelle au lycée).

■ Les écoles maternelles (2 écoles publiques, 1 école privée)

■ Ecole maternelle Charles Perrault

Rue Pierre Neveu

tél. : 02-33-37-12-59

Directrice : Mme Lautru Claire

■ Ecole maternelle Jacques Prévert

Rue Alexandre Lainé

tél. : 02-33-37-04-91

Directrice : Mme Couprie Géraldine

Un accueil péri-scolaire est assuré dans chaque école : dès 7h30 le matin, avec restauration possible le midi et un accueil le soir jusqu'à 18h15.

Chaque école dispose de 4 classes (un dispositif « passerelle » pour J.Prévert).

■ Ecole maternelle Bernadette (privée catholique)

Rue Wilfried Challemel

tél. : 02-33-37-19-53

blog : [http : //blogs.etab.ac-caen.fr/jplafm](http://blogs.etab.ac-caen.fr/jplafm)

Directrice : Mme Bridier Nicole

Accueil dès 7h30 le matin et jusqu'à 18h30 le soir, restauration possible le midi.

■ Les écoles élémentaires (2 écoles publiques, 1 école privée)

■ Ecole élémentaire Jacques Prévert

9, rue Alexandre Lainé

tél. : 02-33-37-14-92

courriel : ce0610909g@ac-caen.fr

blog de l'école : [http : //blogs.etab.ac-caen.fr/jplafm](http://blogs.etab.ac-caen.fr/jplafm)

Directeur : M. Babarit Serge



■ Ecole élémentaire Paul Souvray

10, rue de Versailles

tél. : 02-33-30-64-38

courriel : ecole.paul.souvray@wanadoo.fr

blog de l'école :

<http://blogs.etab.ac-caen.fr/paulsouvray-lfm/>

Directrice : Mme Sallard Catherine



Les 2 établissements assurent un accueil péri-scolaire dès 7h30 le matin, repas possible le midi et étude le soir jusqu'à 18h00.

L'école élémentaire Jacques Prévert possède le label éco-école et travaille sur les déchets, l'éducation au(x) goût(s), la provenance et saisonnalité des produits, l'équilibre alimentaire et la gestion des déchets.

A ce titre, des informations sont dispensées dans les classes, par le biais d'ateliers goûts, d'interventions de Madame Chatel, responsable du restaurant scolaire autour de la provenance des produits dans les classes, de la conception des menus... Une enquête sur les goûters pris à l'école a également été menée.

L'école élémentaire Paul Souvray met en valeur le tri des déchets en organisant une exposition dans les classes en fin d'année.

■ Ecole élémentaire Sainte Marie (privée catholique)

21, rue Wilfried Challemel

tél./ fax : 02-33-37-12-20

courriel : e.smariefertemace@wanadoo.fr

blog : saintemarielaferite.unblog.fr



Directrice : Mme Bridier Nicole

7 classes plus un poste d'adaptation.

Accueil dès 7h30 le matin, restauration possible le midi et étude le soir jusqu'à 18h30.

Une aide personnalisée est proposée le mercredi matin.

■ Les collèges (1 public, 1 privé)

■ Collège Jacques Brel

3, rue Félix Désaunay
61600 La Ferté-Macé

tél. : 02-33-14-01-90

courriel : ce.0610800n@ac-caen.fr

site internet : <http://collegejbrel-laferte.etab.ac-caen.fr/>



Enseignement général, de la 6^e à la 3^e
Accueille 435 élèves

Principal : Mme Petit Clotilde

Le collège Jacques Brel possède le label éco-école depuis quatre ans. De nombreuses actions autour de l'enseignement, sont tournées en faveur des élèves notamment en matière d'encadrement :

- suivi individuel des élèves

- ouverture sur l'extérieur : organisation de voyages scolaires, intervention de partenaires extérieurs (prévention des risques sur internet, jeux vidéos...)

- ouverture culturelle avec une galerie d'arts au sein de l'établissement (environ 3 expos par an)

- utilisation de l'outil informatique

- une section sportive tennis

- un CDI agrandi

- 2 foyers de vie destinés aux élèves

- 2 gymnases

- en cas de difficultés scolaires : accompagnement éducatif de 17h à 18h (études dirigées, activités sportives)

- une alternance collège-entreprise : plan individuel de formation

■ Collège Notre Dame (privé)

42, rue d'Alençon
61600 La Ferté-Macé

tél : 02-33-14-03-10

courriel : ndfm61.college@orange.fr

blog : <http://notredamelafertemace.unblog.fr>



Enseignement général, de la 6^e à la 3^e
Accueille 266 élèves

Directeur : M. Lhémy Romain

Spécificités :

- suivi individuel des élèves

- soutien et aide au travail personnel

- un rythme scolaire adapté à l'âge des élèves (pour les 6^e et 5^e, semaines de 4 jours de 8h à 16h30, pour les 4^e/3^e de 8h à 17h30)

- présence d'une section européenne à partir de la 4^e en anglais

- apprentissage de l'allemand et de l'espagnol (1h par semaine) en alternance pendant les deux semestres, afin de faciliter le choix de la LV2 en 4^e.

- Possibilité d'accueil des élèves, même les plus en difficulté.

- l'abord du monde professionnel dès la 4^e (au travers d'une classe en alternance)

- découverte du milieu professionnel en 3^e, qui donne lieu à la création par les élèves, d'une mini-entreprise

- des ateliers divers proposés le midi (sport, calligraphie, travail manuel, ciné, théâtre...)

- aide à la construction de l'orientation des élèves, en lien avec les familles

- Un foyer de vie est également destiné aux élèves.

■ Les lycées

■ Lycée professionnel Flora Tristan

7-9, avenue Le Meunier de la Raillière
61600 La Ferté-Macé

tél. : 02-33-37-06-33

courriel : ce.0610019p@ac-caen.fr

site internet : <http://www.etab.ac-caen.fr/flora-tristan>



Proviseur : M. Guézennec Gilles

Enseignement professionnel, un internat filles-garçons
Admission à l'issue de la 3^e ou d'une 3^e SEGPA
Les élèves sont originaires de la Basse-Normandie, de la Mayenne, et de la Sarthe.

Formations proposées :

Métiers de la mode BAC pro 3 ans

La section mode est porteuse d'emplois, à condition d'acquérir un bon niveau de qualification, au niveau régional dans les domaines du vêtement technique, et de la confection de luxe.

- 22 semaines de stage dont 4 au lycée.

Systèmes Electroniques Numériques BAC pro 3 ans

Le baccalauréat professionnel prend en compte les nouvelles compétences liées à la préparation, la mise en route, la maintenance et l'organisation de systèmes informatisés communicants dans les secteurs industriels et domestiques de l'électronique.

- 22 semaines de formation en milieu professionnel

Carrières sanitaires et sociales BEP, Bac pro 3 ans

La formation au BEP Carrières Sanitaires et Sociales permet d'acquérir les bases pour intervenir (accompagnement de la vie quotidienne, animations...) auprès des jeunes enfants, des personnes âgées, des personnes en situation de handicap ou de maladie, en milieu hospitalier.

- 9 semaines de stage sur les 2 années

Aide à domicile Mention Complémentaire, Assistant technique milieu familial et collectif (1 an)

Le titulaire de la Mention Complémentaire Aide à domicile exerce des fonctions auprès des familles, personnes âgées ou des personnes handicapées.

- 10 à 16 semaines de stage

Après la Mention Complémentaire

CAP, Agent polyvalent restauration (2 ans)

Le titulaire du CAP A.P.R est un professionnel sous l'autorité d'un responsable, exerce son métier dans les établissements de production culinaire et/ou de distribution alimentaire.

- quinze semaines de stage sur les deux années.

Unité locale d'intégration scolaire

Des adolescents de 16 à 20 ans présentant différentes formes de handicap qui ne leur permettent pas d'être accueillis dans une classe ordinaire. Ce dispositif leur offre un accompagnement individualisé correspondant aux besoins de chacun avec des stages de découverte.

Bac Pro Hôtellerie Restauration section européenne (3 ans)

- 22 semaines de stage

- Des salles pédagogiques sont mises à disposition, une salle de caféologie (présentant différents types de caféologie), deux salles de cuisine et des mises en application en situations réelles avec des repas servis chaque midi au restaurant APR (agent polyvalent de restauration) et au restaurant du Petit Gauguin. Deux sections européennes sont mises en place, l'anglais et l'allemand et en LV2 espagnol.

■ Lycée des Andaines

3, place du Général-de-Gaulle
61600 La Ferté-Macé

tél. : 02-33-14-00-50

fax : 02-33-37-24-31

courriel : ce.0610018n@ac-caen.fr

site internet : www.etab.ac-caen.fr/andaines



Lycée général et technologique

Dispense une palette de formations allant du Certificat d'Aptitude Professionnelle (CAP) au Brevet de Technicien Supérieur (BTS) :

CAP constructeur bois, baccalauréat professionnel technicien constructeur bois, technicien menuisier agenceur, maintenance des équipements industriels, baccalauréat général littéraire, scientifique comptabilité et finances, BTS (management des unités commerciales) sont proposés.

Proviseur : M. Tirel Laurent

Accueille 450 élèves, encadrés par une équipe d'une centaine de professionnels et dispose d'un internat filles-garçons.

Actualités dans l'établissement :

- Mise en place de la réforme du lycée
- Labellisation Eco-Ecole en cours
- Restructuration des locaux d'enseignement
- Construction d'une plateforme de pose

■ Autres établissements

■ La M.FR (La Maison Familiale et Rurale) de La Ferté-Macé

■ Le Centre de Formation de Techniciens Agricoles (CFTA)

25 rue Pierre Neveu
BP 59
61600 La Ferté-Macé

Tél. : 02-33-30-68-50
www.cftaferte.mfr.fr
courriel : cfp.ferte-mace@mfr.asso.fr



Formations en agriculture, jardins et espaces verts, commerce et gestion

Accueille 230 élèves

Directeur : M. Prunier Yves

Qualifications : Bac professionnel Conduite et Gestion d'Exploitations Agricole, BTS Analyse et Conduite de Système d'Exploitation, BTS technico-commercial "Jardins et végétaux d'ornement" ou agrofournitures...

Niveaux obtenus :

Bac pro, BTS, Certificat de Spécialisation « Technicien-Conseil en Comptabilité et Gestion »

Les formations dispensées se déroulent en alternance, pédagogie développée par le centre de formation...

Dans le cadre d'un partenariat avec la chambre d'agriculture de l'Orne, l'établissement a opéré un rapprochement avec Pôle Emploi. 12 personnes bénéficient donc d'une formation professionnelle, financée par le Conseil Régional en vue du salariat en agriculture.

40% des formations dispensées sont des formations continues.

Les apprenants sont accompagnés par des moniteurs, dans le cadre d'un enseignement visant une professionnalisation progressive et tenant compte de leur projet personnel (installation, conseil, animation...).

Projet dont ils sont acteurs à travers l'association TRANS'ACSE (les élèves élaborent des projets et organisent des manifestations, dans le but de financer eux-mêmes leur séjour-découverte dans un pays étranger)

Méthodes d'apprentissage : cas concrets, travail en équipe, interventions et visites professionnelles, conduite d'activités et de responsabilités confiées dans le cadre de l'alternance et de l'apprentissage.

Equipements à la disposition des apprenants : informatique, wifi, multimédia.

■ L'Etablissement Régional d'Enseignement Adapté (EREA)

■ Lycée d'Enseignement Adapté (LEA)

EREA/LEA

Rue Soeur Marie Boitier
61600 La Ferté-Macé

tél. : 02-33-37-14-22
courriel : ce.0610996bac-caen.fr
site : [http : //www.etab.ac-caen.fr/erea61/](http://www.etab.ac-caen.fr/erea61/)



Enseignement de la 6^e à la 3^e SEGPA (EREA) et formation professionnelle avec la préparation de plusieurs CAP (LEA)

Destiné aux élèves ayant des difficultés scolaires ou attirés par les milieux professionnels de l'horticulture, la menuiserie...

Diplômes préparés : Certificat de Formation Générale (CFG), CAP services hôteliers, maçon, menuisier fabricant, peintre applicateur de revêtement

Accueille 160 élèves

Directeur : M. Voinot Etienne

Les Hôtels / Restaurants



L'Auberge d'Andaines (hôtel/restaurant **)

La Barbère - route de Bagnoles (2 km)
61600 La Ferté-Macé
tél. : 02-33-37-20-28
www.aubergeandaines.com

15 chambres de 45 à 75 € - Carte petit-déjeuner : 8 € à 12 € - Salon de lecture, jeux pour enfant. Accès internet, Wifi gratuit - Restaurant : cuisine traditionnelle, menus entre 17 et 37 €.



La Taverne de la Paix (hôtel/restaurant **)

6 rue de la Victoire - 61600 La Ferté-Macé
tél. : 02-33-14-11-36
www.hotel2lapaix.com

12 chambres (salle de bains, TV, Wifi...)
40 € (pour 2 personnes), la nuit
Soirées-étape : 55 € - repas du soir (nuit + petit-déjeuner + demi-pension)
Restaurant : brasserie, pizzeria, cuisine traditionnelle
Menus de 16 à 29 €, pizzas de 8 à 12 €



Auberge de la Source (hôtel/restaurant)

La Pèleras - 61600 La Ferté-Macé
tél. : 02-33-37-28-23

5 chambres d'hôtes (nuit et petit déjeuner, chambre simple : 48 €, chambre double : 56 €) - 3 gîtes ruraux agréés "Gîtes de France" (locations à la semaine, week-end...) - Gîte d'étape : location à la nuit, à partir de 11 €/ pers. - Restaurant : cuisine traditionnelle, menus de 15 à 25 €, menu enfant 10 €

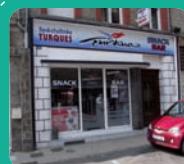

Turkuaz (snack bar)

45, rue d'Hautvie - 61600 La Ferté-Macé
tél. : 06-69-00-97-09

Spécialités turques
Kébab, hamburgers, sandwichs...
Plats à l'assiette : 7,50 € (kébab)
Sandwich : 4,50 €



Le Trou Normand

Place de la république
61600 La Ferté-Macé
tél. : 02-33-37-02-16

bar-brasserie
Cuisine traditionnelle
Menus enfants à 5,50 €
menus : de 7,30 € à 18,30 €

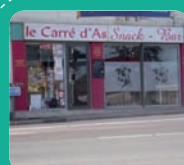

Carré d'As

8, place du Général de Gaulle
61600 La Ferté-Macé
tél. : 02-33-37-12-17

Kébab-frites : 4,50 €, hamburgers à partir de 4 €, panini : 2,80 € - Sandwichs américains : 4,50 € - Assiette : entrecôtes, grillades... à partir de 7 € - Salades, à partir de 5,50 € - Du lundi au samedi (jeu-vend-sam. jusqu' à 1 h)



Crêperie de la Gare

29 avenue Thiers - 61600 La Ferté-Macé
tél. : 02-33-38-44-29

Cuisine traditionnelle : salades, frites.
Menus à 11 €, tous les jours, de 11 à 26 € (pour les banquets)
à la carte (samedi soir : 1 entrée, 1 plat garni, fromage, dessert, boisson et café compris : 11 €)

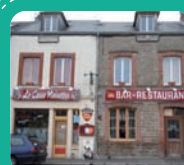

Le Casse-Noisette

41, place Saint-Denis
61600 La Ferté-Macé
tél. : 02-33-37-02-91

Spécialités : tripes et tête de veau
Repas : menus avec café à 12 € (le midi)
Soirées week-end à thème

Les Hôtels / Restaurants



Cafétéria du Parc
(centre commercial Leclerc)
Route de Bagnoles - 61600 La Ferté-Macé
tél. : 02-33-38-87-34
Cuisine traditionnelle
Menus de 9 à 10 €
Plats du jour de 5 à 7 €



Rapid' plat
13, rue du Château - 61600 La Ferté-Macé
tél. : 02-33-38-34-12
Cuisine traditionnelle sur place, à emporter, en livraison à domicile (en chaud, sur la ville et en froid) - Livraisons sur un rayon de 15 kms.-
Quiches-pizzas-croque-monsieur - Plat livré : 6,85 €, sur place : 6,65 € - Sandwichs maison : à emporter de 2,50 € à 4,50 € ; sur place : 2,85 € à 4,70 € - Desserts maison : de 1,78 € à 2,38 € - Plateaux-repas : de 7,50 € à 10,50 €



Bar du Centre (snack bar)
Place Leclerc
61600 La Ferté-Macé
tél. : 02-33-14-10-21
Snacking : sandwichs, croque-monsieur, quiches, salades (à partir de 2,30 €)



Le Materrazzi
place Leclerc - 61600 La Ferté-Macé
tél. : 02-33-37-80-48
Pizzeria, restauration rapide
Pizzas : 6 € (la petite)
15 € (la grande)
Panini : 3 €



Le Bar de la plage
Plan d'eau
Bd de la forêt d'Andaine
61600 La Ferté-Macé
tél. : 02-50-75-00-58
bar animation, brasserie (à toute heure), glacier - Entrecôte-frites : 12,50 €
Tajines, risotto de poulet, penne à la bolognaise, poissons-légumes : 6 €



Istanbul Kebab
5, rue de la Barre
61600 La Ferté-Macé
tél. : 02-33-38-64-04
Kebab
Spécialités turques, sur place ou à emporter



Pizzeria La Coupole
7, rue de la Barre - 61600 La Ferté-Macé
tél. : 02-33-30-19-40
Spécialités : pizzas (sur place et à emporter), pâtes, escalopes, salades, desserts maison
Menus : 9 € le midi
Menu à 6,10 € pour les enfants



L'Espérance
Rue de la Barre - 61600 La Ferté-Macé
tél. : 02-33-37-32-26
Restaurant - Traiteur
Location de vaisselle
Restaurant traditionnel
Menus de 13 à 26 € (entrée-plat-dessert)

Tourisme

■ L'Office de Tourisme du Pays Fertois, d'Andaines et du Houleme

Les missions : **promouvoir le territoire** (21 communes y sont adhérentes), accueillir et renseigner les touristes. 2 hôtesses, bilingues sont à la disposition des visiteurs.

L'Office organise chaque année, une **soirée dansante à thème** (avril), les **journées mycologiques** (octobre), le **concours des maisons fleuries** (août) et des **visites guidées** de La Ferté-Macé (avril à octobre, tarifs : 3 €, gratuit pour les moins de 12 ans).

Un **partenariat actif avec la ville de La Ferté-Macé** s'est engagé à travers l'organisation de plusieurs manifestations en commun (Pierres en lumières dans l'Orne, les Journées du patrimoine).

L'Office propose également un agenda des manifestations et assure la promotion des événements sur le territoire.

Horaires d'ouverture :

Lundi et samedi : 9h30 à 12h et 14h à 17h30

Mardi à vendredi : 9h à 12h30 et 13h30 à 18h

Marie Laure et Aurélie vous accueillent !

■ Contact :

Office du Tourisme du pays fertois, d'Andaines et du Houleme

11, rue de la Victoire
61600 La Ferté-Macé

Tél. : 02-33-37-10-97

Site Internet : <http://www.tourisme-lafertemace.fr>

Blog : [http : //otsilafertemace.unblog.fr](http://otsilafertemace.unblog.fr)

■ La base de loisirs

La base de loisirs, située boulevard d'Andaines à La Ferté-Macé, propose de nombreuses activités estivales, aux habitants et visiteurs de la commune :

- Autour du plan d'eau, les promeneurs peuvent flâner à travers un paysage boisé et vallonné de 2 400 mètres.
- Des animations sportives sont proposées tous les week-ends des mois de juillet et août.
- Une aire permanente de beach volley, ainsi que des aires de pique-nique et de jeux pour enfants sont à disposition du public.
- Une zone de baignade surveillée se situe à l'entrée du complexe touristique, à proximité du "bar de la plage".
- Deux barbecues ont été installés et sont à la disposition des vacanciers pour des repas en plein air improvisés.
- Une signalétique interne, permettant aux visiteurs de mieux se repérer sur le complexe et d'accéder plus aisément aux activités (swin-golf, mini-golf, centre équestre...) a été installée.

Le panneau d'entrée a été changé, offrant ainsi une meilleure visibilité, à l'approche de la base.

Les tarifs des activités ont été étudiés afin d'en faciliter leur accès au plus grand nombre.



■ Activités proposées

- planche à voile (gratuité de mise à l'eau des planches et optimists)
- pédalos
- tir à l'arc
- golf miniature
- mur d'escalade...

Pensez à réserver à l'avance !

Une dizaine de gîtes offre des possibilités de séjour, tout au long de l'année.

RENSEIGNEMENTS/RÉSERVATIONS POUR LES GÎTES :

Service Sports Loisirs
8, rue Saint Denis
Espace Culturel du Grand Turc
Tél. : 02-33-37-47-00
courriel : sports.loisirs@lafertemace.fr

Santé, social

■ Le Centre de planification et d'éducation familiale

Il est géré par le Conseil général de l'ORNE ; c'est un lieu d'écoute et d'information.

Possibilités d'entretiens et de consultations.

Posez vos questions sur : la contraception, la pilule du lendemain, les demandes d'IVG, les infections sexuellement transmissibles (dépistage VIH, hépatites B et C... et protection).

Consultations gratuites et confidentielles, sur rendez-vous, le mercredi après-midi

Centre Hospitalier de La Ferté-Macé - Rue Sœur Marie Boitier - tél. : 02-33-30-50-32

■ La Médiation Familiale

Propose une aide pour les enfants, parents ou la famille, en cas de divorce, de séparation ou de rupture des liens familiaux.

Basée sur une démarche volontaire, elle vise à restaurer la communication dans l'intérêt de l'enfant, élaborer des solutions satisfaisantes pour tous...

Un médiateur familial diplômé accueille et accompagne le public.

Participation financière en fonction des revenus (environ 5 euros par séance).

Permanence :

14 rue Amand Macé, appartement n°2
61600 La Ferté-Macé - tél. : 02-33-80-02-20

■ A.N.P.A.A 61 (Association Nationale de prévention en Alcoologie et Addictologie)

Propose des consultations gratuites, sur rendez-vous.

Lieu d'écoute, d'informations, de soins, d'accompagnement médical et psychologique, pour en finir avec les problèmes de dépendance (alcool, drogues, tabac...)

Consultation avancée en alcoologie, tabacologie et cannabis de La Ferté-Macé.

Permanences les 1er et 3e mardis de chaque mois, de 14h30 à 16h30, derniers mercredis de chaque mois, de 14h à 16h.

16 rue Pasteur - Bât 16, 1^{er} étage, appt n°6
61600 La Ferté-Macé - tél. : 02-33-26-89-16

■ Un centre social à la Ferté-Macé ?

Mais, qu'est ce qu'un centre social ?

"Un endroit propice au bien vivre ensemble, au faire société, à la mise en oeuvre de réseaux, d'actions en faveur de la population...?"

Un peu de tout cela... le diagnostic est lancé pour connaître les attentes des Fertois... et vous pourrez être interrogés (en tant qu'associations, institutions, habitants...) sur ce que vous aimeriez trouver comme services dans ce centre, comme animations, comme réponses à des besoins de la population.

L'enquête est menée par Laurette Jouin, stagiaire à la mairie.

Merci de nous aider.



Laurette Jouin, stagiaire à la mairie mène l'enquête sur l'installation d'un centre social à La Ferté-Macé

Vie économique

La ville de La Ferté-Macé est au cœur d'un bassin de vie de 30 000 habitants. Son activité commerciale et industrielle rayonne sur l'ensemble du sud bocage. On compte plus de 150 commerçants et artisans, dans des domaines très variés.

L'activité économique est garantie par un tissu de plus de 50 PME-PMI, dont quelques entreprises de renom. Le dynamisme de l'Union Commerciale Industrielle et Artisanale (UCIA) se traduit par l'organisation de nombreuses manifestations tout au long de l'année.

La municipalité soutient l'activité de façon individuelle, en nouant les contacts nécessaires. Elle agit également de manière globale en organisant le territoire. Elle met à disposition des terrains permettant le développement des activités et de l'emploi.

■ Principales entreprises fertaises

SECTEUR DE L'INDUSTRIE			
E.S.A.T. : les Ateliers de Beauregard	assemblage, menuiserie, conditionnement	ZI Beauregard, rue des Sablières	02-33-30-61-61
BAGSTER S.A.	bagagerie et sellerie	ZI Beauregard, rue des Peupliers	02-33-30-71-71
GENERAL CABLE	faisceaux d'allumage	Faubourg d'Argentan	02-33-30-24-24
COMPEDIT BEAUREGARD	imprimerie	ZI Beauregard	02-33-37-08-33
DESLANDES S.A.	menuiserie	L'Oisivière	02-33-14-00-90
F.M.O. S.A.R.L.	fabrication d'outils de découpe et d'emboutis	ZI Beauregard, route d'Argentan	02-33-30-04-84
Ets LACROIX	fabrication d'emballages carton	ZI Beauregard, route d'Argentan	02-33-30-69-70
LA FERTE CONFECTION	confection	21, bd de Contades	02-33-30-86-00
MANUPLAST S.A.	transformation de matières plastiques	Fimbrune	02-33-30-66-66
MANU-VIT S.A.R.L.	chariots élévateurs	ZI Beauregard	02-33-37-31-64
M.D.P.	fabrication de ressorts	Bd de la Forêt d'Andaine	02-33-37-52-52
Entreprise POTTIER	maçonnerie	ZI Beauregard, rue Chevrollière	02-33-37-03-04
S.A. S.C.F.	génie thermique, climatique, électrique	ZI Beauregard, rue des Peupliers	02-33-37-13-66
SIMON Peinture	peinture	48, route de Bagnoles	02-33-37-24-51

Vie économique

SECTEUR DES SERVICES

BIG MAT C.N.B.M.	matériaux de construction	Zone Commerciale du Parc	02-33-37-11-45
NORMABIO	laboratoire d'analyses médicales	28, rue d'Hautvie	02-33-37-18-00
BRICOMARCHE	décoration, bricolage, jardinage	Bd de la forêt d'andaines	02-33-37-15-86
C.D.M. BATIMENTS	négoce, pose de cuisines, vérandas	ZI Beauregard, route d'Argentan	02-33-37-38-07
C.J.M. INTERNATIONAL	conseil et services en informatique	Immeuble Score, route d'Argentan	02-33-37-45-95
COURTONE J.-D.	notariat	49-51, rue Saint-Denis	02-33-37-11-11
CREDIT AGRICOLE	banque / assurance	56, rue d'Hautvie	08-25-84-04-34
CREDIT MUTUEL	banque / assurance	15, place du Château	08-20-88-77-71
FERMADIS LECLERC	hypermarché	Zone Commerciale du Parc	02-33-37-51-00
FITECO S.A.	expertise comptable	ZI Beauregard, route d'Argentan	02-33-30-78-78
INTERMARCHE	supermarché	Bd de la Forêt d'Andaine	02-33-30-14-00
Atelier JSA	cabinet d'architecte	ZI Beauregard, Immeuble Score	02-33-14-00-29

Des locaux commerciaux (locations), ainsi que des terrains sont à disposition des commerçants et industriels qui souhaitent s'installer sur la commune.

■ Pour tous renseignements :

Mairie La Ferté-Macé (Demander Mme Gouault Séverine)

Place de la République
61600 La Ferté-Macé

tél. : 02-33-14-00-46

courriel : mairie@lafertemace.fr

Nouveaux commerces

■ Téléphone Store



*Téléphonie mobile, forfaits internet
Distribution des trois grands opérateurs*

39, rue d'Hautvie

Responsables : M. Ruillé Guillaume
M. Morin Julien

Horaires d'ouverture :

Du mardi au samedi : 9h30-12h30, 14h-19h

■ Atelier détournement d'objets

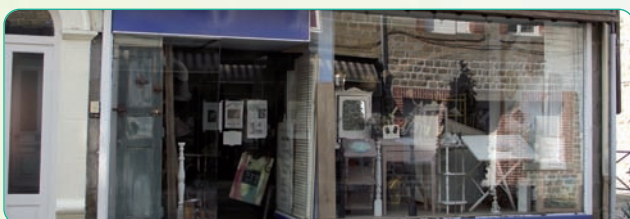

Meubles peints, tableaux, objets insolites...

57, rue d'Hautvie

Responsable : M. Karren Franck (peintre-décorateur)

Horaires d'ouverture :

Ma : 14h-17h

Jeu : 10h-12h, 14h-17h

Ven : 14h-17h

Sam : 10h-12h

Propose des travaux en extérieur : fresques, peintures, décors chez les particuliers

■ C-Bonbon



Vente de bonbons, confection de gâteaux (anniversaires, mariages, baptêmes...)

4, place Leclerc

Responsable : Dominique Pulici

Horaires d'ouverture :

Du mardi au samedi : 10h-12h30, 14h30-19h

■ Récré'à fil



Mercerie, vente de laine, fournitures pour les loisirs créatifs textiles

Rue d'Hautvie

Responsable : Mme Moulinet Laëticia

Horaires d'ouverture :

Lun : 14h-18h

Mar-ven : 9h30-12h30, 14h30-19h

Sam : 9h30-12h30, 14h30-18h

*Réalisation d'articles sur demande
(pulls, gilets, bonnets...)*

L'enseigne n'avait pas été apposée, au moment où nous avons pris la photo.

■ Istanbul Kebab



Spécialités turques, sur place ou à emporter

5, rue de la barre

Responsable : M. Ozmen Mustapha

Horaires d'ouverture :

Du lundi au samedi : 11h30-14h30, le soir à partir de 18h

Fermé le jeudi midi

■ Transfert : Ciné-Bank, rue d'Hautvie

Zoom sur les associations

■ Associations sportives

■ Macadam Bike

• C'est quoi ?

Un club de moto multimarques créé en 1996.

• C'est où ?

L'association est située à La Ferté-Macé.

• C'est qui ?

Un bureau dont la présidente est **Christelle MOREL**, des membres actifs et une quarantaine d'adhérents.

• C'est quand ?

Chaque année, **de mars à octobre**, nous organisons une sortie par mois dans le département ou la région, avec visite ou activité, plus une sortie de 3 jours permettant d'aller un peu plus loin.

Enfin, une soirée loto en décembre, un repas et une soirée sont prévus en mars et en fin d'année.

• C'est cher ?

La cotisation annuelle est de 25 €. L'argent des différentes soirées permet un tarif réduit pour toutes les activités lors des sorties.

• Pourquoi ?

Rouler ensemble... Faire des rencontres... Faire la fête... S'amuser et ne pas se prendre la tête... **Et pourquoi pas ?**



■ Le CSFM Volley-Ball...

• Mais qu'est-ce que c'est ?

Nous sommes une association sportive qui accueille toute personne, des tous-petits aux séniors, désirant pratiquer le volley-ball dans une ambiance dynamique et chaleureuse.

Encadré par une équipe de bénévoles, chacun peut trouver sa place, qu'il soit débutant ou confirmé, compétiteur ou ait choisi le volley comme loisir.

N'hésitez-plus, venez découvrir le volley-ball !

Nous nous entraînons au gymnase du lycée des Andaines, les mardis, mercredis et vendredis soirs.

Les entraînements reprendront à partir du vendredi 9 septembre 2011 à 18h.



Contact :

Président : M. Lamothe Patrick

tél. : 02-33-37-24-59

courriel : charrierasanne@yahoo.fr

adresse : CSFM-Mairie - 61600 La Ferté-Macé

■ Judo club fertois

- Date de création : 1986
- Président : M. Aubert X.
- Vice Président : M. Le Bret D.
- Secrétaire : Mme. Hubert C.
- Trésorier : M. Lemée C.
- Professeur diplômée d'état : Ms Brun T. et Hubert B.
- Nombre d'adhérents : 90

- Activités principales : **Baby judo, judo plaisir et compétitions. Judo adultes confirmés et débutants.**

- Horaires des cours : le mercredi de 14h30 à 21h00, bd de Contades, et le lundi soir à Bagnoles, commun du château de 17h15 à 18h15
sous réserve d'un nombre suffisant pour septembre 2011 :
taïso gym japonaise

Contact :

M. Aubert Xavier

tél. : 02-33-30-46-99

courriel : alebreuil@aol.com



■ Cyclos du pays fertois

Notre club de cyclotourisme compte 27 licenciés.

Le cyclotouriste allie l'exercice à la découverte. Il prend soin de sa santé grâce à la pratique du cyclisme, sans esprit de compétition, en privilégiant le sens de l'amitié et de la convivialité.

Des randonnées, couvrant des distances de 40 à 80 km, sont organisées les mardis, jeudis, samedis, et dimanches.

Départs les mardis et jeudis : Place de l'ancienne gare à 14h.

Départs les samedis (13h55) et dimanches (8h55) : Rond-point du Bas de Maure.

Le club organise également des randonnées pédestres.

Le 1er octobre 2011, les cyclos du Pays Fertois organiseront la randonnée des forêts, ouverte à tous. Trois circuits de 30, 50 et 70 km sont proposés.

• Inscriptions et départ :

Gîtes du plan d'eau à La Ferté-Macé

Cyclos du Pays Fertois

Président : M. Marcel Gahéry

L'Etre-Marin

61600 St-Michel-des-Andaines

tél. : 02-33-37-77-54



Les cyclos du Pays Fertois
à la semaine fédérale à Périgueux

■ Aide sociale

■ Association des Familles

L'association des Familles, présidée par M.VERON Vincent, regroupe environ 250 familles (100 de La Ferté-Macé et 150 des environs).

L'association organise 3 bourses annuelles.

Prochaines bourses 2011 :

- **BOURSE AUX VETEMENTS d'AUTOMNE et ARTICLES DE PUERICULTURE**

Salle Guy Rossolini

DEPOT : Vendredi 30 septembre 2011

VENTE : Samedi 1^{er} et Dimanche 2 octobre 2011

- **BOURSE AUX JOUETS et ARTICLES DE PUERICULTURE**

Marché couvert

DEPOT : Vendredi 18 novembre 2011

VENTE : Samedi 19 novembre 2011



- *Deux soirées-débat PARENTALITE :*

Une s'étant déroulée fin juin 2011 sur le thème «les relations entre parents et assistantes maternelles» et la seconde programmée en novembre 2011, dont le thème reste à définir.

- *Le VESTIAIRE de l'association*, ouvert tous les JEUDIS de 14h30 à 17h, au 67, rue de la Victoire et propose à des prix modestes des vêtements d'occasion en bon état.

Nous y acceptons vos DONS de vêtements propres et en bon état.

Sa PERMANENCE d'accueil pour le soutien familial et la défense des consommateurs a lieu les mardis de 14h à 16h et jeudis de 10h à 12h (1, chemin de Clouet, en face du parking de la Poste)

- **ALPHABETISATION**

L'association propose gratuitement, avec l'aide de bénévoles compétents, un soutien en français (lecture, écriture, démarches de la vie quotidienne...) pour des adultes ne maîtrisant pas ou peu la langue française.

Renseignements au 02.33.30.16.96

ADHESION 2011 : 10 € (dont 4 € sont reversés à l'association des Familles de France)

L'Association tient à remercier toutes les personnes bénévoles qui participent ou désirent participer aux différentes activités que nous organisons.

Contact :

**1, chemin de Clouet
61600 LA FERTE-MACE**

tél. : 02-33-30-16-96

courriel : fertemace.assodesfamilles@sfr.fr
ou desfamilles.association@sfr.fr

I UNA BOCAGE ORNAIS

L'**UNA Bocage Ornaïs**, association de services à domicile met en œuvre toutes les actions susceptibles de faciliter la vie à domicile des personnes.

Notre mission est de **favoriser le maintien à domicile**, d'aider les personnes dans les actes de la vie quotidienne (aide à la toilette, habillage, préparation des repas, courses, démarches administratives, entretien du logement).

L'**UNA s'adresse à tout public** : les personnes âgées, les personnes en situation de handicap, les particuliers actifs, les retraités et les familles (garde d'enfants de plus ou moins de trois ans).



L'association défend des valeurs d'économie sociale et a pour objectif d'offrir des **prestations de qualité** sur l'ensemble du territoire et des conditions de travail satisfaisantes aux salariés.

Les valeurs portées par l'Association sont le respect du libre choix et de la dignité des clients, la volonté de placer le client au centre des préoccupations, l'accès aux services pour tous, sans discrimination.

L'**UNA Bocage Ornaïs** intervient sur les cantons de La Ferté-Macé, Flers, Juvigny-Sous-Andaine, et Athis-de-l'Orne auprès de **1600 personnes**.

Sur le canton de La Ferté-Macé, 60 salariés interviennent auprès de 450 personnes.

• Nous proposons deux services :

- le service prestataire : l'intervenant est salarié de l'association
- le service mandataire

Dans le cadre des prestations, vous pouvez bénéficier d'aides financières: l'Allocation Personnalisée d'Autonomie (APA), délivrée par le Conseil Général, participation des caisses de retraites, des mutuelles.

Vous pouvez **déduire de vos impôts 50% des dépenses engagées**.

L'intervention d'une aide à domicile dépend du plan d'accompagnement et de l'évaluation des besoins de la personne aidée.

L'aide à domicile assure et favorise le lien social avec les bénéficiaires. Des astreintes, le week-end apportent une sécurité et une continuité de service.

Nous intervenons 7 jours sur 7 et 24 heures sur 24.

Depuis plus de 50 ans, le réseau UNA intervient auprès des personnes, parmi les plus fragiles, avec un professionnalisme reconnu et une grande expérience. A ce titre, nous avons souhaité poursuivre cet engagement et nous placer dans une dynamique d'amélioration continue en vue d'une démarche de certification pour garantir à nos clients un service de qualité.

UNA Bocage Ornaïs

25, rue sœur Marie Boitier
61 600 La Ferté-Macé

tél. : 02-33-37-22-75
courriel : una.fertemace@orange.fr

Président : M. Le Petit Philippe
Trésorière : Mme Fouqueray Andrée
Directrice : Mme Briens Viviane



■ Médico-social

■ ALOIS Pays d'Andaine

Le centre d'accueil de jour «ALOIS Pays D'Andaine» non médicalisé, reçoit des personnes atteintes de maladie d'Alzheimer et assimilées, dans un espace aménagé et convivial, **les mardis et jeudis après-midi de 13h30 à 17h30**.

Il se situe au **25, rue sœur Marie Boitier à La Ferté-Macé**.

Ces personnes sont encadrées par une équipe de bénévoles formés à ces pathologies.

Les objectifs de l'association sont d'offrir un temps de répit pour les conjoints, de procurer aux malades un espace de rencontre, une pratique d'activités variées leur permettant détente, apaisement, possibilité de s'exprimer... et faciliter ainsi le maintien à domicile.

Un groupe de paroles autour d'une psychologue est proposé aux familles.

Des chauffeurs peuvent également aider aux déplacements, en cas d'éloignement ou défaut de moyen de transport.



Pour tout renseignement, s'adresser au 02-33-37-00-68

Président : M. Jean-Jacques Francesconi

■ «Soyons acteur de notre santé»



Aide et accompagnement des personnes en difficulté avec l'alcool et leur entourage.

Sensibilisation aux risques.

Alcool Assistance de l'Orne propose de vous aider et de vous accompagner si vous souhaitez engager une réflexion sur votre propre consommation (que vous jugez excessive, et /ou dangereuse car avec des prises de risques, par exemple sur la route...).

Nous vous aidons également, si vous vous sentez en difficulté avec l'alcool et que vous souhaitez amorcer une démarche de soins.

- Des soupçons vous apparaissent de temps en temps mais vous les chassez très vite car ils sont «dérangeants». Ces soupçons sont liés, par exemple, à :

- **la fixité des habitudes de consommation** : alcool/jour ou alcool/semaine, vous ressentez le besoin de boire votre «dose d'alcool».

- **la tendance à oublier ou à refuser de repérer les effets néfastes de l'alcool sur votre vie familiale ou professionnelle** : mensonges, persuasion de maîtriser votre relation à l'alcool, conflit avec l'entourage, déni (aveuglement) des difficultés, déni des quantités d'alcool bues.

- **la perte de contrôle** : toute dépendance se traduit par une incapacité à maîtriser ou à contrôler son comportement.

Dès que vous vous mettez à boire, votre envie d'alcool devient impérieuse. Vous êtes désinhibé par les premiers verres et oubliez les bonnes résolutions de la veille. Vous êtes dans le cœur de la dépendance : une alternance d'excès, de reproches, de bonnes résolutions et d'accès de culpabilité.

- **l'envie / le besoin de boire** : vous entretenez une relation passionnelle avec la boisson et les endroits où vous trouvez de l'alcool.

- **les signes de manque à l'arrêt de l'alcool** : le véritable manque ne s'observe que dans les formes les plus graves d'alcoolisme. Le manque n'est pas un simple sentiment de frustration. Le manque est un malaise qui n'est soulagé que par l'alcool (passagèrement bien sûr).

Ces symptômes sont, entre autres : des tremblements des mains et de la langue, nausées, vomissements, sueurs, palpitations, peur sans objet, un sentiment de tristesse ou d'énervement, une difficulté à s'endormir et des cauchemars.

Ces signes du manque sont gênants et angoissants.

N'étant calmés que par l'alcool, ils vous incitent à boire tous les jours pour les éviter.



- **La tolérance ou l'accoutumance** : un autre piège de la dépendance. Il vous faut augmenter les doses pour retrouver les effets des premières ivresses. Vous vous habituez aux effets de l'alcool. Vous êtes devenu résistant à ses effets.

Vous ne vous sentez pas ivre, vous supportez de mieux en mieux (le taux d'alcoolémie est pourtant bien là).

Vous êtes conduit à boire de plus en plus.

Une fois la dépendance installée, le manque rend la prise d'alcool obligatoire et l'accoutumance fait augmenter les doses : ce sont des signes physiques, qui surviennent après les signes psychologiques évoqués plus haut. Sachez vous faire aider et prendre soin de vous.

Vous seul pouvez enclencher un processus de soins.

Vous ne serez pas seul : tout un réseau tournera autour de vous pour vous aider au mieux à acquérir de la confiance et à **atteindre votre objectif : vous soigner.**

Contacts sur La Ferté-Macé :

Pierre GAILLARD : 06-23-45-42-73 ou 02-33-37-44-57

Entretiens individuels et visites à domicile à la demande.

Groupes de paroles : 1^{er} et 3^e vendredis à 20h30 salle Bobot.

Visites au CHIC des Andaines.

Entourage : 06-23-60-20-55

Anonymat, confidentialité, gratuité et mobilité.

Notre association propose également des modules "Prévention" (structures scolaires et pour adultes, entreprises, administrations...)

Contact : 02-33-37-12-12

■ Coopération-Aide humanitaire

■ La Ferté-Macé / Ebolowa

Association Franco-Camerounaise (existante depuis 2004)

Beaucoup de gens connaissent déjà nos soirées habituelles, avec danse et repas africain ayant lieu à la salle des fêtes de Couterne. Il y règne, en général, une ambiance très sympathique dans un dépaysement total.

Depuis 2010, nous préparons un projet avec une Organisation Non Gouvernementale (ONG) : Hydraulique Sans Frontières (HSF). Notre but est d'alimenter en eau 800 habitants des villages de M'VII et M'KAN.

HSF s'est déplacé à 2 reprises dans les villages afin de procéder à l'étude technique. Nous arrivons désormais à une phase très importante qui consiste à trouver le financement, pour un projet qui atteint au final les 150 000 €.

Une première demande de subvention a été adressée à l'Agence de l'Eau Loire Bretagne pour 70 000 €, d'autres suivent au Conseil Régional, au Conseil Général mais encore à la commune de La Ferté Macé, par le biais de la loi OUDIN. Nous passerons également par le mécénat (notre association est reconnue d'utilité publique) et par l'organisation de manifestations.

Actuellement, notre association comprend une dizaine de membres et ouvre toutes grandes ses portes aux gens de bonne volonté, ayant de nombreuses idées.

Contact :

Président : VAN AERDEN Christian
tél. : 02-33-37-04-82

■ Solidar'Mômes

Après quelques incertitudes, dues à l'interdiction de survoler le territoire libyen, **4 membres de «Solidar'Mômes», écrasés de chaleur (45°C), viennent de rentrer d'un séjour de 2 semaines au Burkina Faso où ils ont, entre-autre, déchargé eux-mêmes le container de matériel médical et paramédical envoyé début janvier à l'hôpital Yalgado Traoré de Ouagadougou.**

Cet établissement a été gravement sinistré en septembre 2009, après de terribles inondations et les besoins sont immenses dans ce pays très pauvre.



Ils ont ainsi pu s'assurer des bonnes réceptions et répartitions dans les services (dont celui de pédiatrie).

Une ambulance, 3 appareils de radiologie mobiles, 50 lits et fauteuils quasi neufs, 2000 draps... figuraient à l'inventaire des 75 m³ du container.

Outre le centre hospitalier, il y eut également la rencontre avec les dirigeants de l'orphelinat KISITO et du centre d'accueil pour les jeunes filles mères (CARMEN), 2 centres activement soutenus par «Solidar'Mômes» depuis de nombreuses années par le biais d'envoi de containers.

Et puis, il y eut la rencontre avec Monseigneur Bazille (évêque de Koudougou) et les représentants de l'OCADES qui, eux aussi, souhaitent faire perdurer des envois de ce type-car les besoins sont immenses.

Il y eut enfin la rencontre avec les hautes autorités de la région de Gounghin (Préfet, Maire, Inspecteur d'académie...), car là aussi, l'aide et le soutien à la scolarité des enfants parrainés par «Solidar'Mômes» (et toutes les écoles de cette région) feront également l'objet d'envois bien spécifiques.

Le devoir de solidarité s'est encore renforcé pour les membres voyageurs, tant l'aggravation de la fracture Nord/Sud devient évidente.

En complément de l'aide financière apportée au Centre d'accueil des enfants des rues de Phnom Penh (Cambodge), la poursuite du partenariat avec SOS Sahel International (Niger), **nous préparons l'acheminement d'un autre container de matériel médical à destination de Madagascar, qui devrait être envoyé avant la fin de l'année 2011.**

Ajoutons à cela le volet d'aide sociale de proximité, et nous pouvons dire que les projets et le travail ne manquent pas pour les 45 membres de l'association «Solidar'Mômes».

Contact :

Président : Benoit Richard
tél. : 02-33-37-21-18

■ Association Baobab pour la Coopération et le Développement

Une équipe pour la Solidarité, venez nous rejoindre !

• Destination :

Le Sénégal, plus particulièrement Diakhao, un petit village situé à 180 km à l'Est de Dakar, dans la région de Fatick.

• Objectifs de l'association :

Solidarité envers les populations démunies, dans les domaines de l'éducation des enfants, la santé, voire le maraîchage.

Agir pour le développement où la condition de l'homme est primordiale et donner des moyens pour accéder à une meilleure qualité de vie.

• Actions réalisées depuis 2001 :

- Apport de fournitures et de manuels scolaires achetés à Dakar pour les écoles publiques et privées de la région de Diakhao et de Fatick.
- Création d'un local bibliothèque au lycée de Diakhao, équipement de ce local en tables et livres de littérature africaine. Construction d'une classe et équipement de 4 classes (100 tables bancs, bureaux, chaises et placards fabriqués au Sénégal).
- Don de lunettes.
- Aide à la construction d'un dispensaire.
- Aide et soutien au maraîchage ; busage de puits et don de semences.

• Parrainages scolaires

Le parrainage soutient des enfants de la première section CI (Cours d'initiation) au CM2 (Cours Moyen 2^e année) pour la scolarité et la cantine à l'Ecole Ste Anne.

Cette école a un caractère social. Elle accueille des enfants de familles défavorisées et les enfants redoublants rejetés du public.

Elle n'est soutenue ni par l'état, ni par le diocèse, mais seulement par les dons. (55 €)

• Projets 2011-2012

Soutien à la Santé et à l'Education.



Equipement de classes : tables-bancs, achat de fournitures et livres scolaires et de ballons de foot. Soutien à la cantine.

• **Ressources financières de l'association**

Les cotisations annuelles des adhérents (15 €), les dons, les manifestations (méchoui, souscription, rallye).

Participations à des fêtes de villages et quelques marchés (Noël) où nous vendons des objets créés par des artisans africains.

Nous recherchons de nouveaux adhérents pour assurer un soutien permanent aux élèves et concrétiser les projets.

ABCD - Association Baobab pour la Coopération et le Développement

La Gothière

61600 Magny le Désert

tél. : 02-33-37-14-98

courriel : maguy.breteau@wanadoo.fr

■ Club Richelieu

Le Club Richelieu, Fort Matthieu, dont le siège social est situé 71, rue de la Victoire, à La Ferté-Macé, *est un club service d'expression française, à vocation sociale et humanitaire en direction de l'enfance et de la jeunesse.*

Des clubs Richelieu existent dans de nombreux pays francophones. Ils créent ainsi une chaîne d'amitié entre ces pays tout en étant ouverts aux autres cultures.

Les premiers clubs Richelieu ont été créés au Canada pour aider à l'intégration des minorités francophones.

Le club Fort Matthieu est présent lors des manifestations locales : **braderie et marché de Noël et organise depuis 4 ans, une soirée spectacle formule cabaret, salle Guy Rossolini.**

Elle aura lieu cette année le 7 mai.

Les bénéfices réalisés, iront en aide à l'association locale Escale, et également à Haïti (à Pétionville, banlieue de Port-aux-Princes) pour poursuivre l'aide apportée l'an passé en ciblant cette année, l'éducation et la nourriture des enfants scolarisés.

L'opération Haïti est un projet commun à tous les clubs Richelieu de France et européens. L'argent des clubs français, regroupé au sein de la Fondation Richelieu, est redistribué en totalité à Haïti, à la fondation « Plein Soleil », qui scolarise depuis des années les enfants des bidonvilles.



Région Normandie / Club Fort Matthieu

Présidente : Danièle Breteau

Route de Domfront

61600 La Ferté-Macé

tél. : 02-33-96-32-36

port. : 06-59-23-35-96

courriel : danièle.breteau@wanadoo.fr

■ Jeunesse

■ Le MRJC, une association de jeunes unique !

Le MRJC (Mouvement Rural de Jeunesse Chrétienne) est une association d'éducation populaire. Fort de ses 80 ans d'actions, le MRJC permet aux jeunes de réaliser des projets de développement des territoires ruraux, de se former, et d'échanger sur l'analyse qu'ils portent sur le monde d'aujourd'hui.

Afin d'assurer notre pédagogie de mouvement « géré et animé par et pour les jeunes », certains sont en responsabilité et participent aux instances de décision et d'organisation du MRJC.



Chaque année, des projets ambitieux voient le jour.

A l'échelle d'une commune ou d'un canton, les jeunes s'organisent en équipes pour mener à bien des projets locaux. Par le biais d'une organisation en équipe, nous voulons permettre à des jeunes de se retrouver entre eux et de vivre ensemble, selon leurs envies, leurs moyens, leur environnement, une expérience particulière : l'action collective.

Cette vie d'équipe est l'occasion d'échanges, d'élaboration, d'apprentissage de l'action au service de l'intérêt général, par la mise en place de projets pensés selon les besoins d'un territoire. Les jeunes sont ainsi des acteurs à part entière. Ils ne sont pas uniquement les citoyens de demain mais bien des citoyens d'aujourd'hui.

A titre d'exemple, une équipe lycéenne du Pays Fertois prépare le festival "Bouff' ton terroir" prévu samedi 17 septembre 2011, à La Ferté-Macé.

Les jeunes sont sensibles au développement durable et aux questions de consommation, de circuits-courts...

Pour eux, il est important de consommer des produits locaux, de saison et de qualité ; mais également de trouver plaisir à les cuisiner. Les jeunes souhaitent sensibiliser la population aux circuits courts de consommation en organisant un marché de producteurs locaux animé de débats, de discussions et d'animations pour tous les âges dans une ambiance festive et musicale. Il se clôturera par une soirée-concert.

Le MRJC invite aussi les jeunes des différents territoires du bocage ornaïs à des rencontres ponctuelles, notamment pendant les vacances scolaires.

Le MRJC est habilité à organiser des formations BAFA et chaque été nous proposons des camps collégiens et lycéens.

- Vous pouvez nous contacter à l'adresse suivante :

MRJC Orne

Emilie Constantin- Animatrice permanente

6, rue W. Challemeil - BP 48

61600 La Ferté-Macé

tél. : 02-33-38-43-93

courriel : orne@mrjc.org

■ Seniors

■ Association Âge d'Or du Pays Fertois

L'Âge d'Or du Pays Fertois maintient, en 2011, son nombre d'adhérents et ses diverses activités.

Nous remercions chaleureusement la ville de la Ferté-Macé qui a mis à notre disposition la salle de motricité rue du Collège, fort appréciée par nos adhérents.

Nos belotes mensuelles ont beaucoup de succès. Le loto du 23 mars a permis à de nombreux adhérents de passer une agréable après-midi.

Nos permanences hebdomadaires (ainsi que nos Conseils d'Administration pour l'année 2011) se tiennent :

- le mercredi, de 14h à 16h, au Val Vert (situé 2, rue d'Alençon)

Chacun pourra s'y renseigner sur nos multiples activités et le montant des adhésions.

Nos activités programmées pour le 2^e semestre 2011 :

- | | |
|---------------------------|--|
| - 16 septembre : | Croisière Sabolienne à Sablé sur Sarthe. |
| - du 29 sept. au 3 oct. : | Croisière dans le Bordelais. |
| - 5 octobre : | Belote de l'Age d'Or Salle rue du Collège. |
| - 9 octobre : | Poule au blanc au Rocher Broutin. |
| - 16 novembre : | Belote de l'Age d'Or Salle rue du Collège. |
| - 24 novembre : | Journée Pro-Confort au Rocher Broutin. |
| - 7 décembre : | Belote de l'Age d'Or Salle rue du Collège. |
| - 11 décembre : | Repas de Noël Salle Guy Rossolini. |
| - 21 décembre : | Belote de l'Age d'Or Salle rue du Collège. |
| - janvier 2012 : | Dimanche 22 janvier. Galette des Rois au Val Vert à 14h30. |



Association l'Age d'Or du Pays Fertois**Présidente** : Yvette Berthelot**Vice-Président** : Robert Pottier**Secrétaire** : Marie-Thérèse Gérard**Pour tout renseignement, téléphoner au : 02-33-37-30-81 ou au 06-86-72-49-47**

Siège Social :

**Le Val Vert - 2, rue d'Alençon
61600 La Ferté-Macé****I Anciens Combattants**

L'association des Anciens d'Afrique du Nord (AFN) de La Ferté-Macé a rejoint en 1970 la Fédération Nationale des Anciens Combattants en Afrique du Nord (FNACA), qui regroupe la majeure partie des anciens combattants de ce conflit, dont une grande majorité d'appelés du contingent.

Dès cette époque, nous avons compris que pour défendre nos droits, nous devons former notre propre association sur le plan national (qui est devenue la FNACA).

Sur le plan local, nous assurons une permanence le 1^{er} jeudi de chaque mois (sauf en juillet-août), pour fournir

à nos adhérents un contact direct et continu avec l'association. Nous y dispensons tout renseignement utile et recensons les demandes d'aide pour les plus démunis, notamment aux veuves d'anciens combattants qui ignorent souvent leurs droits.

Nous assurons la liaison directe avec l'Office National des Anciens Combattants pour tout ce qui concerne leurs droits ou leurs demandes. Tout ancien de l'AFN souhaitant adhérer ou simplement obtenir des renseignements peut nous voir à cette permanence.

Sur le plan patriotique, nous sommes présents à toutes les manifestations et en tant qu'ancien d'AFN, nous honorons les soldats morts au combat. Nous commémorons le jour du "cessez le feu" en Algérie le 19 mars, comme l'ont fait avant nous les anciens de la guerre 14/18 le 11 novembre, ou les anciens de la guerre 39/45, le 8 mai.

Comme toute association, nous proposons des activités qui nous permettent de nous rencontrer et créer des liens d'amitié (voir calendrier).

Calendrier de l'association AFN 2011

- **Le 1^{er} jeudi de chaque mois :** Permanence de 10h à 12h, salle Bobot (rue de la Barre)
- **Samedi 29 octobre :** Assemblée générale des adhérents (10h, salle Jacques Prévert)
- **Dimanche 6 novembre :** Déjeuner aux tripes et assiette anglaise
De 8h à 15h, salle Guy Rossolini
- **Jeudi 12 janvier 2012 :** Galette des rois (La Sauvagère)

Renseignements/Contacts :**Président** : M. Goualier Michel**49, avenue Le Meunier de la Raillère
61600 La Ferté-Macé**

tél. : 02-33-37-36-01

courriel : michel.goualier@orange.fr

■ Culture et loisirs

■ Amicale philatélique fertoise

L'Amicale Philatélique Fertoise (APF) a été créée en février 1949 par Ms Pouymerol, Romagne, Versepuy et Jarry. Elle a pour but de favoriser et de développer le goût, l'étude de la philatélie et tout ce qui s'y rapporte.

La philatélie se divise en plusieurs branches :

- **La marcophilie** : étude des différentes marques postales (manuscrites, au tampon) avant l'apparition du timbre en janvier 1849 en France.
- **La philatélie classique** : elle consiste à étudier un timbre (ou une série), le mode d'impression (typo, offset ou gravé), le type de papier (en feuille, en carnet), les différents coins datés, les marques repères sur les marges des feuilles, les différents tampons à main et les flammes de propagande des PTT, les flammes muettes, les flammes touristiques et les ports payés.
- **La philatélie thématique** : consiste à choisir son thème (sports, animaux, grands hommes, une région...), faire un plan et le développer page par page avec uniquement des produits postaux (timbres, carnets, enveloppes 1^{er} jour...)
- **La classe ouverte** (apparue il y a une dizaine d'années) : comme pour la philatélie thématique, il faut choisir un thème avec au minimum 50 % de produits postaux. Le reste est composé de cartes, photos, coupures de journaux, fanions, tout objet ne dépassant pas 5 mm d'épaisseur.
- **La philatélie traditionnelle** : elle consiste à collectionner les timbres d'un pays.

Nos activités :

Les réunions ont lieu le 3^e dimanche de chaque mois (sauf juillet et août), à la maison Bobot, de 9h30 à 11h30.

Pour une cotisation de 10 € (adultes) et 2 € (pour les jeunes), les sociétaires peuvent bénéficier des services de l'APF : nouveautés, circulaires d'échanges, matériel avec réduction sur le prix de vente...

Une douzaine d'adhérents vient récupérer ses nouveautés, lire la presse philatélique, échanger des idées, emprunter des ouvrages sur la philatélie, consulter les catalogues de cotation.

Lors de nos réunions, les jeunes repartent avec un carnet de 100 TP pour compléter leurs collections.

Nos projets :

Recruter des jeunes

Préparer l'exposition de Couterne, lors de la journée de toutes les collections

Le bureau remercie les personnes qui nous donnent timbres et flammes pour les jeunes.

Composition du bureau :

Président d'honneur : M. Gaudin

Président : M. Armand

Vice-Président : M. Crenefuy

Trésorier : M. Bouverie

Responsable des nouveautés : Melle Graindorge

Bibliothécaire : M. Maussion

Renseignements :

APF

60, avenue de la Raillère

61600 La Ferté-Macé

Office Fertois de la Culture et des Loisirs

Espace Culturel du Grand Turc

BP 129 - 61600 La Ferté-Macé

tél. : 02-33-37-52-82

courriel : culture-ofcl@wanadoo.fr

Accueil : Mme Laurence Martin

Horaires d'ouverture :

Du lundi au vendredi, de 9h à 12h et de 13h30 à 17h30.

L'Office Fertois de la Culture et des Loisirs propose aux enfants et aux adultes de multiples activités :

- atelier poterie, musique, éveil musical, atelier chant, tennis, arts plastiques...
- des stages pendant les périodes de vacances.
- Inscriptions dès le 1^{er} septembre.

L'OFCL, c'est aussi le centre équestre de la Péleras et le cinéma Gérard-Philippe !



Centre équestre la Péleras

Accès route de Domfront

61600 La Ferté-Macé

tél. : 02-33-38-29-83 (répondeur) ou OFCL

Activités proposées au centre équestre : des initiations poney et shetland, dès 5 ans, des cours d'équitation collectifs, des stages (périodes de vacances), des compétitions, des accueils de groupes, des pensions et demi-pensions (8 boxes).

Le cinéma Gérard-Philippe

La salle Gérard Philippe est une salle de spectacle, qui abrite également le cinéma, classé Arts et Essais et Jeune Public (ciné-club, ciné-école et collège et ciné-sénior).

Le cinéma propose régulièrement dans l'année, des soirées-débats (débat sur des sujets de société après les séances), films d'actualité, ainsi qu'une semaine d'animation.

Des tarifs accessibles à tous sont proposés :

- séances à 6,10€
- tarif réduit 4,60€ (chômeurs, scolaires...)
- une carte spéciale 4-10 ans, à 17,50€, pour 5 séances.
- une carte d'abonnement 6 séances à 24,60€.

Une carte Comité d'Entreprise (carte CE, 6 séances) est également disponible, au tarif de 22,80 € (les cartes C.E. sont à commander au Service Culture-O.F.C.L. - achat minimum de 5 cartes)

Séance du dimanche soir : 3,50 € pour tous

Groupes : 3,30 €

Le cinéma fonctionne grâce à la participation active d'une trentaine de bénévoles.

Cinéma Gérard-Philippe

Espace Culturel du Grand Turc

8, rue Saint-Denis - 61600 La Ferté-Macé

tél. : 02-33-37-52-81

courriel : cinegerardphilipe@wanadoo.fr

Directeur : M. Langlois Jean-Baptiste



■ Gastronomie

■ La Tripière Fertoise

La Confrérie la Tripière Fertoise a été créée en 1981.

Elle a pour objectif de promouvoir et de mettre en valeur la tripe « mode fertoise », de défendre plus spécialement la tripe en brochette (paquet de tripes traversé par une billette).

Elle organise au cours de l'année diverses manifestations :

- **en mars/avril** : concours nationaux de tripes et d'andouilles.
- **à l'Ascension** : une dégustation d'andouille chaude avec de la purée, suivie d'un bal à papa.
- **2^e samedi de septembre** : grand chapitre annuel dans la station thermale de Bagnoles de l'Orne.
- **3^e samedi de novembre** : un concours national et international de mousse de foies de porc et de volaille.

Elle participe en tant qu'ambassadrice de la Tripe et assure la promotion de la Ville et de sa région lors de ses déplacements : concours, chapitres qui sont organisés par les confréries celles de l'Académie du Duché Normandie-Maine et autres de Bretagne, Pays de Loire, etc... Elle est membre du Conseil Français des Confréries.



Contacts :

Président : Roger Caugant, tél. : 02-33-37-22-10
Secrétaire : Thérèse Charton, tél. : 02-33-37-30-10
 courriel : therese.charton@orange.fr

Secrétariat :

Office de Tourisme
11, rue de la Victoire, 61600 La Ferté-Macé
 tél./fax : 02-33-37-10-97
 courriel : otsi.la-ferte-mace@wanadoo.fr

■ Jumelages

■ Comité de jumelage La Ferté - Ludlow

Mai 2011, année impaire : les Anglais ont débarqué...

Et nous les attendions de pied ferme !

Ils ont tiré les premiers de leurs sacs des cadeaux, des embrassades et de leurs mains d'énergiques shake-hands. C'est cela une **amitié de 25 ans**.

Nous avons répliqué en les invitant dans nos maisons, en leur montrant le meilleur de notre patrimoine, en explorant avec eux nos campagnes, en partageant des banquets tous ensemble.

Bref, ce fut beau et chaleureux, mais trop court «comme de bien entendu». Il nous reste une année à patienter, mais cette année va sembler bien longue, avant de nous rendre là-bas.

En 2010, le voyage coûtait environ 140 € par adulte. Ce prix comprenait le transport en car depuis La Ferté-Macé jusqu'à Ludlow, le passage de la Manche en ferry, plus une excursion. En 2012, le budget sera du même ordre. Dès à présent, vous pouvez constituer un pécule et vous porter volontaire pour l'Ascension 2012.

Nos deux comités vous trouveront bien des familles d'accueil, avec lesquelles, qui sait, vous débuterez des relations durables.

Cette proposition s'adresse à tous et pas seulement aux Fertois de résidence. En tant que Président, et coutumier du voyage au Royaume-Uni de très longue date, je m'adresse particulièrement aux parents d'enfants entre six et quatorze ans, de ces jeunes qui ont l'âge de se fabriquer des souvenirs et une opinion personnelle.



Si la langue anglaise vous fait peur, vous pourrez toujours vous remettre à niveau avec les cours de langue. Ils seront dispensés chaque année en deux sessions de 10 séances d'une heure et demie, dès la rentrée scolaire et après le Nouvel An. Mais le maître mot restera toujours la pratique. Et le moyen de réussir est l'audace.

Faites fi de votre inhibition et de votre peur du ridicule.

Nos différentes activités sont un autre excellent moyen de pratiquer la langue car vous ne l'ignorez pas, notre association compte, ici aussi, de nombreux Britanniques qui résident à l'année entière.

Nous organisons également différentes manifestations : randonnées, quizz, danses, breakfast, etc...

Les informations sur le Comité sont visibles sur notre site Internet (www.jumelage-ludlow.webs.com), mais vous trouverez également des informations sur le site web de la ville, dans les pages consacrées aux jumelages.

Alors : « yapuka » (*intraduisible, c'est du volapük local*).

■ Comité de jumelage La Ferté-Neustadt

Le comité de jumelage organise des échanges familiaux depuis 30 ans. Il soutient et promeut les rencontres scolaires ainsi que toutes les initiatives visant à développer les relations entre les deux villes.

Après les festivités du 30^e anniversaire et l'organisation de la visite de nos amis allemands en juin dernier, le comité se prépare pour 2012.



Programme :

- **Janvier 2012** : organisation d'un grand loto salle Rossolini.
Cet événement permet de financer les activités de l'association et d'aider financièrement les familles qui participent à l'échange scolaire.
- **Février 2012** : organisation de l'Assemblée Générale
- **Ascension 2012** : les fertois se rendront à Neustadt.

Le comité de jumelage est ouvert à tous.

Les personnes intéressées par les échanges entre nos deux pays peuvent contacter :

Le président : M. Loïc Vavasseur

tél. : 09-50-44-33-61

Les vice-présidentes :

Mme Françoise Daguet, tél. : 02-33-30-08-56

Mme Marie-France Vilette, tél. : 02-33-30-12-34

Liste des associations

■ Les associations multi-activités

Amicale Fertoise

Pdt : M. Michel Goussin
02-33-30-05-07

Amicale Laïque

Pdt : M. Michel Mary
02-33-37-26-01

E.S.C.A.L.E.

Pdt : M. Roger Gallier
02-33-30-44-40

O.F.C.L.

Office Fertois de la Culture et des Loisirs
Pdt : M. Michel Mary
02-33-37-52-82

U.I.A.

Université Inter-âges
Pdt : M. Michel Mary
02-33-37-26-01

■ Sports et activités physiques

■ Aéronautique

Association aéro-club d'Andaine

Pdte : Mme Chantal Leudière
02-33-37-91-84

■ Arts martiaux

Judo-club Fertois

Pdt : M. Xavier Aubert
02-33-30-46-99

Karaté-club Fertois

Pdt : M. Didier Demay
02-33-37-96-46

Qwan Ki Do Fertois

Pdt : M. Valéry Gambert
02-33-14-08-61

■ Aqua-gym

U.I.A.

02-33-37-26-01

■ Basket-ball

Amicale Fertoise

M. Stéphane Maux
02-33-37-23-37

M. Paul Brionne
02-33-30-46-82

■ Course à pied

Jogging d'Andaine

Pdt : M. Francis Gastineau
02-33-30-46-40

■ Cyclisme

Vélo-club de La Ferté Macé

Pdt : M. Gérard Blanchard
02-33-37-05-96
courriel : vcfertemace@orange.fr

Cyclos du Pays Fertois

Pdt : M. Marcel Gahéry
02-33-37-77-54

Entente Cycliste Fertoise

Pdt : M. Michel Landais
02-33-37-09-82

■ Equitation

Poney-club de la Péleras (O.F.C.L.)-

02-33-38-29-83

Cavaralmée

Pdt : M. Ludovic Rondeau
02-33-66-00-31

■ Escalade

Le GR. ES. d'Andaine

Secrétaire trésorier : M. Titard
02-33-38-21-03

■ Football

Jeunesse Fertoise - Bagnoles

Pdt : M. Philippe Suchet
02-33-37-15-44

Football Loisir Fertois

Pdt : M. Didier Mézière
02-33-37-02-16

■ Gymnastique

Gymnastique sportive

Mme Marie-Pierre Garnier
06-75-11-42-72

Sport pour tous

(Amicale Fertoise)
02-33-30-07-32

Gymnastique et gymnastique aquatique

Pdte : Mme Dufour
02-33-37-70-70

U.I.A. gymnastique d'entretien, gymnastique douce-

02-33-37-26-01

■ Retraite sportive

(Amicale Fertoise)

Responsable :
Mme Yvette Gossart
02-33-37-06-15

■ Handball

Amicale Fertoise

M. Patrice Mesnil
02-33-30-15-53

■ Moto

Macadam Bike

Pdte : Mme Christelle Morel
02-33-37-17-50

■ **Randonnée***U.I.A.*

02-33-37-26-01

■ **Swin-golf***Swin Fertois*Pdt : M. Laurent Hamard
06-81-94-47-37■ **Tennis***O.F.C.L.*

02-33-37-52-82

■ **Tennis de table***Amicale laïque*Pdt : M. Thierry Deborde
02-33-37-34-46■ **Tir à l'arc***Amicale Fertoise*M. Michel Goussin
02-33-37-17-76■ **Volley-ball***Club sportif Ferté-Macé*Pdt : M. Patrick Lamothe
02-33-37-02-18■ **Culture et loisirs**■ **Arts plastiques***Poterie, dessin... O.F.C.L.*

02-33-37-52-82

■ **Dessin, peinture***U.I.A.*

02-33-37-26-01

■ **Chant choral***Chorale Oléna**O.F.C.L.*

02-33-37-52-82

*Chorale "Si on chantait"**Amicale Laïque*

02-33-37-26-01

Chorale U.I.A.

02-33-37-26-01

■ **Cinéma***Ciné-Ferté O.F.C.L.*

02-33-37-52-81

■ **Conférences***U.I.A.*

02-33-37-26-01

■ **Couture***U.I.A.*

02-33-37-26-01

■ **Cuisine***U.I.A.*

02-33-37-26-01

■ **Danse***Ecole de danse Modern-jazz
O.F.C.L.*

02-33-37-52-82

Danse folklorique U.I.A.

02-33-37-26-01

■ **Informatique***U.I.A.*

02-33-37-26-01

■ **Langues étrangères***U.I.A.*

02-33-37-26-01

*Comité de jumelage Ludlow*Pdte : M. Bernard Blondeel
09-64-14-03-73*Comité de jumelage Neustadt*Pdt : M. Loïc Vasseur
09-50-44-33-61■ **Modélisme***Club hydro-modélisme Fertois*Pdt : M. Thierry Raucoule
06-77-13-47-96*Rail Miniature Pays Fertois*Pdt : M. Pierre Lateux
Rail-miniature.paysfertois@laposte.net*Modélisme Amicale Laïque*M. Dufosse
02-33-30-08-80■ **Musique***Cours de musique O.F.C.L.*

02-33-37-52-82

*Les musiciens en herbe*Pdt : M. Demay
02-33-37-29-85*Organisation de concerts : Les
Trottoirs Mouillés*Pdt : M. Marc Laudet
02-33-37-75-34■ **Nature***P.A.R.A.D.E.*Pdt : M. Loïc Roger
02-33-30-87-38*Les jardins ouvriers*Pdt : M. Noël Paris
06-31-74-08-31*Les croqueurs de pommes du
bocage normand**Office de tourisme de La Ferté-Macé*Pdte : Mme Madeleine Corbenois
06-76-79-04-33*Amicale des chasseurs de La Ferté-
Macé*Pdt : M. André Marinier
06-45-16-94-65*A.A.P.P.M.A. (pêche)*Pdt : M. Eric Leborgne
02-43-08-09-65■ **Patrimoine traditions***Sauvegarde du patrimoine culturel
Fertois*

M. Daniel MIETTE

Histoire locale, généalogie U.I.A.

02-33-37-26-01

*Concours d'animaux de viande*Pdt : M. Roger Foucher
02-33-37-00-75*Confrérie "La tripière Fertoise"*Pdt : M. Roger Caugant
02-33-37-22-10*Comice agricole cantonal*Pdt : M. Jean-Marc Guillochin
02-33-38-60-73

■ Philatélie

Amicale philatélique Fertoise

Pdt : M. Michel Armand
02-33-37-47-45

■ Scrabble

U.I.A.

02-33-37-26-01

■ Jeunes

■ E.S.C.A.L.E.

Pdt : M. Roger Gallier
02-33-30-44-40

Clubs Perlin-Fripounet-Triolo

Mme Pascale Vesnière
02-33-38-43-93

A.P.E.L. Bernadette

Pdte : Mme Aurélie Fleuriel
02-33-38-90-06

■ Mouvements de jeunes

Scouts de France

M. Samuel Blondel
02-33-30-81-77

■ Centre aéré

Le plein air Fertois

Pdt : M. Michel Goussin
02-33-30-05-07

A.P.E.L. Sainte-Marie

Vice-présidente :
Mme Aurélie Fleuriel
02-33-38-90-06

M.R.J.C.

Mme Emilie Constantin
02-33-38-43-93

■ Parents d'élèves

F.C.P.E. enseignement primaire

Pdte : Mme Natacha Beauné
02-33-37-89-79

A.P.E.L. collège Notre-Dame

Pdte : Mme Anne Isabelle AUBIN
09-77-48-89-49

ACE (Action catholique des enfants)

Madame Pascale Vesnière
02-33-38-43-93

F.C.P.E. enseignement secondaire

Pdt : M. Pascal Ducher
02-33-38-01-32

Association de Parents d'Elèves Indépendants (APEI)

Présidente : Melle Christelle Laine
06-63-00-45-88

■ Jumelages

La Ferté Macé - Neustadt

Pdt : M. Loïc Vavasseur
09-50-44-33-61

La Ferté Macé - Ludlow

Pdt : M. Blondeel Bernard
09-64-14-03-73

■ Solidarité

■ Coopération Action humanitaire

Coopération La Ferté-Macé / Savoigne (Sénégal)

Pdt : M. Olivier Chatel
02-33-37-43-47

Solidar'Mômes

Pdt : M. Benoît Richard
02-33-37-21-18
www.solidar'momes.com

■ Aide sociale

Association intermédiaire Phénix

Mme Aline Lefèvre
02-33-38-05-75

Baobab

Pdte : Mme Marguerite Breteau
02-33-37-14-98

Richelieu international

Pdt : Mme Danielle Brêteau
02-33-96-32-36 / 06-59-23-35-96

Association des familles

Pdt : M. Vincent Véron
02-33-30-16-96

Association franco-camerounaise "La Ferté-Macé / Ebolowa"

Pdt : M. Christian Van Aerden
02-33-37-04-82

Lion's Club

Pdt : M. Christophe Coupris
02-33-38-10-35

Secours catholique

Pdt : M. Daniel Aumont
02-33-37-91-17

Rotary club de Bagnoles de l'Orne et pays d'Andaine

Président : M. Jean-Pierre Goubin
02-33-37-06-07

Secours populaire

Référente : Mme Danielle Lucet
02-33-37-89-95

Artisans du monde

Pdt : M. Philippe Ralu
02-33-38-04-10

Les restos du coeur

Co-Pdts :

M. Bellenger André
02-33-37-25-71

Mme Suard Jacqueline
02-33-37-26-30

Association des services de soutien à domicile (U.N.A. Bocage Ornaïs)

Pdt : M. Philippe Le Petit
02-33-37-22-75

Aide à Domicile de l'Orne - AAFP/CSF

Pdt : M.Mary Michel
02-33-37-26-01

Enfance et partage, aide à l'enfance en détresse

Mme Bugaut
09-71-56-11-10

■ **Santé, lutte contre la maladie**

Forum Associatif Fertois

Pdt : M. Patrick Fournier
06-81-56-42-17

Croix rouge française

Pdte : Mme Gisèle Hedou
02-33-37-21-80

Aloïs pays d'Andaine

Pdt : M. Jean-Jacques Francesconi
02-33-37-00-68

F.N.A.T.H.

Pdt : M. Robert Monnier
02-33-37-10-51

Alcool Assistance

Référent : Pierre Gaillard
02-33-37-44-57 / 06-23-45-42-73

Prévention routière

02-33-26-39-85

Drog'aide 61 (prévention en toxicomanie)

Pdt : M. Pierre Chantrel
02-33-32-00-11

Association des donneurs de sang bénévoles

Pdte : Mme Thérèse Charton-Deroy
02-33-37-30-10
theresecharton@orange.fr

■ **Retraités**

L'âge d'or du Pays Fertois

Pdte : Mme Yvette Berthelot
02-33-38-16-49 / 06-86-72-49-47

Union des retraités - personnes âgées

Pdt : M. Georges Leblanc
02-33-37-20-29

Association des amis des personnes âgées

Mme Anne-Marie Deparis
02-33-30-50-53

Les Aînés Ruraux

Pdte : Mme Osty
02-33-30-07-48

■ **Anciens combattants**

Union nationale des anciens combattants

Pdt : M. Francis Ravoire
02-33-38-28-23

Association des anciens A.F.N. - F.N.A.C.A.

Pdt : M. Michel Goualier
02-33-37-36-01

Association des victimes et rescapés des camps nazis

Pdt : M. Lucien Graindorge
02-33-37-00-32

Association nationale des anciens d'Indochine

Pdt : Mme Dallancon
02-33-37-69-16

Le Souvenir Français

Pdte : Mme Jeanne PASSAYS
02-33-37-13-74

■ **Autres associations**

Amicale des sapeurs pompiers

Pdt : M. Bertrand BOURLIER
02-33-38-34-87

Etape Mobilité

Référente : Mme Jouault Stéphanie
(agence de Flers) 02-33-64-47-89

Association de Formation et d'Information pour la Promotion des Initiatives Rurales (AFIP)

02-30-05-05-05

Office de tourisme du Pays Fertois, d'Andaine et du Houlmé

Pdt : M. Arfeuillère Michel
02-33-37-10-97

Location de salles

Plusieurs salles sont mises à disposition du public : particuliers, associations... qui souhaitent organiser des réunions, permanences ou soirées.

Depuis juillet 2010, la salle des 3 îles s'est ajoutée au panel de salles mises à disposition par la ville, ajoutant aux possibilités offertes jusqu'à présent.

Vous trouverez ci-dessous, les renseignements vous permettant de louer une salle sur La Ferté-Macé.

■ Maison Bobot

3 salles sont mises gratuitement à disposition des associations ou organismes divers, sans but lucratif, pour des réunions ou permanences.

Renseignements et planning de disponibilité auprès du service Affaires Générales

tél. : 02-33-14-00-40

■ Salle Jacques Prévert

(centre Jacques Prévert)

2 salles mises à disposition des écoles Jacques Prévert et de l'association ESCALE (prioritaires), autres associations ou organismes divers.

Renseignements et planning de disponibilité auprès du service Education Jeunesse

tél. : 02-33-14-00-41

■ Salle Gérard-Philipe (cinéma)

Une salle avec gradins, d'environ 180 places, mise à disposition suivant les disponibilités

Planning de disponibilité auprès du cinéma.

tél. : 02-33-37-52-82

■ Salle Guy Rossolini

Gratuité accordée une fois par an aux associations fertoises

Renseignements et planning de disponibilité auprès du service Sports et Loisirs

tél. : 02-33-37-47-00

■ Salle Jacques Rousseau

(centre culturel du Grand-Turc)

A votre disposition :

- une salle d'expositions (peintures, sculptures, oeuvres et travaux artistiques ou artisanaux divers)

- une salle de mini-concerts ou conférences.

Renseignements et planning de disponibilité auprès du service Culture-OFCL

tél. : 02-33-37-52-82

Pour les locations de salles gérées par les services municipaux, courriers ou courriels de demande à adresser, de manière générale à :

M. Le Maire

Mairie de La Ferté-Macé

Place de la République

61600 La Ferté-Macé

courriel : mairie@lafertemace.fr

Pour tout renseignement téléphonique, contacter les services aux coordonnées précisées pour chaque salle.

■ Marché Couvert

Locations possibles pour réunions, vins d'honneurs...

Renseignements et planning de disponibilité auprès du service Affaires Générales (coordonnées téléphoniques ci-dessus).

■ Salle des 3 îles

(route de Domfront)

Renseignements et planning de disponibilité auprès de l'association AFIP.

tél. : 02-30-05-05-05

Saison culturelle 2011-2012

Guide municipal août 2011 - Saison culturelle

La ville de La FERTE-MACE organise chaque année, une saison culturelle du mois d'octobre au mois d'avril suivant.

Pour la saison qui s'annonce, des spectacles sont, en premier lieu à l'initiative de la ville, puis, à partir de janvier 2012, en partenariat avec l'Office Départemental de la Culture de l'ORNE.

Nous faisons le choix de proposer un ensemble de spectacles très variés susceptibles de s'adresser à tous :

- Chansons françaises, musique du monde, théâtre, cirque-danse

et puis nous recevons le "Printemps de la Chanson", au cours du mois de MARS.

Si la salle du centre culturel du GRAND TURC demeure le lieu majeur de la saison, nous en investissons d'autres dans la ville, pour la "découverte".

La confiance qui nous est accordée depuis plusieurs années par une bonne participation du public et par des "échos favorables" qui, bien sûr ne nous échappent pas, nous encourage vraiment à poursuivre notre action avec cette idée que :

"le partage, la découverte et le plaisir sont des éléments essentiels d'une politique culturelle qui se veut résolument ouverte à tous".

Michel MARY

■ Mardi 25 octobre 2011 le NOUveau GARDien de l'Oasis - NOUGARO par Jean-Pierre LABBE - Chanson - Salle Gérard Philipe - 1h30

Il est des auteurs qui vous collent à la peau... Nougaro pour Jean-Pierre Labbé fait partie de ceux-là. Il s'est immergé dans ces textes, il s'est plongé dans « Claude Nougaro sur parole » puis de cette soif comblée a jailli ce spectacle « le NOUveau GARDien de l'Oasis ». Dans cette musique des mots, l'artiste flérien ne prononcera et ne chantera d'autres mots que ceux de Claude Nougaro. Jean-Pierre Labbé a parfois revu les orchestrations des chansons accompagné par une pianiste accordéoniste mais il a gardé intacte l'émotion de l'univers de Claude Nougaro. Ce spectacle nous donne l'occasion de partir en « NOUGARIE » pour découvrir ou redécouvrir de manière originale la sensibilité d'un grand poète de la chanson française.



■ Mardi 6 Décembre 2011 - Les Noces Gitanes - Musique du monde - Salle Gérard Philipe - 1h30

Tout le monde à la noce ! Ils ont le culot de leur jeunesse, le don de vous transporter entre mélancolie et passion, entre nostalgie et fureur de vivre. Un voyage musical entre tradition et modernité, où l'idée directrice réside dans le mélange des cultures. A l'origine Les musiques traditionnelles d'Europe de l'Est, le Flamenco et le Jazz Manouche sont les premiers univers explorés. Aujourd'hui les 7 musiciens venant de cultures très diverses sont qualifiés de petit orchestre « international ». Ils mélangent le swing et la rumba flamenca, la musique

balkanique et le funk, la musique indienne et le flamenco en ajoutant des notes salsa, ragga et punk, le tout agrémenté par les ondulations envoûtantes de la danseuse Déborah. Un brassage des styles et genres comme on les aime, alors dansez maintenant !



■ Vendredi 6 janvier 2012 - Le meunier hurlant par la Compagnie Tro-héol - Théâtre - Salle polyvalente du lycée des Andaines - 1h20

Adaptation pour le théâtre d'un roman d'Arto Passilina : l'histoire se passe en Finlande dans un petit village après la guerre. Un inconnu vient s'installer pour restaurer le moulin. Bien accueilli au départ, ce meunier se révèle être un excentrique qui hurle à la lune... Il est alors considéré comme fou et il doit batailler pour défendre sa liberté. Humour grinçant dans cette fable qui nous interroge sur la différence et la capacité de l'individu à résister à l'uniformisation. La multiplicité des points de vue et des perspectives est astucieusement rendue par l'emploi de la vidéo et par le jeu des comédiens qui dialoguent avec des marionnettes. Un très beau spectacle qui séduira adolescents et adultes.

■ Vendredi 3 février 2012 - Marivaux - Arlequin poli par l'amour - Théâtre - Salle G. Philipe - 1h10

Ecrit pour la commedia dell'arte ce texte sied à merveille aux acteurs compagnons de la 3^e promotion du GEIQ Théâtre en

Haute-Normandie. Le traitement par Thomas Jolly assisté à la mise en scène par Benjamin Charlery élargi la thématique de l'Amour à celle du passage : passage du monde de l'enfant à celui de l'adulte, passage du pouvoir magique au pouvoir politique absolu - symbolisé par la fée. Ces jeunes acteurs prometteurs s'attellent à faire triompher l'Amour et à nous faire réfléchir sur la soumission à un pouvoir en place. Ils réinventent le langage du corps avec beaucoup de fantaisie.

production Centre dramatique régional de Haute-Normandie / Théâtre des deux rives, coproduction Compagnie La Piccola Familia.

■ Samedi 24 Mars 2012 Chloé LACAN - KARIMOUCHE

Dans le cadre du festival le printemps de la chanson - Salle Guy Rossolini - 2h

Chloé LACAN est seule en scène avec, pour compagnie, un piano et son accordéon. Elle chante, gueule, swingue et souffle. Tour à tour diva, rockeuse ou clown, elle se raconte tout en pudeur et fantaisie...

Elle a du frisson dans la voix et de l'humour à revendre. Elle pratique goulument le mélange et passe avec désinvolture du lyrique au jazz, des envolées tziganes, à la disco. Elle nous invite à partager ses « Plaisirs Solitaires » le temps d'un tour de chant à la fois drôle et émouvant. Rappelez-vous de la chanteuse dans le groupe « Les crevettes d'acier » c'est elle. Prix du Public et des professionnels au festival Alors Chante de Montauban 2011.

Karimouche, déjà accueillie lors d'une précédente édition du printemps de la chanson où elle avait marqué le public. En plus d'être drôle, ça groove, et ça chante pour de vrai ! Karimouche sort son second album. Elle nous emmène dans son petit monde où cohabitent le chant, le rap et le slam, des sonorités ragga, et



ses origines berbères. Et pour que l'entente se fasse entre les genres, la chanteuse use de beaucoup d'humour. S'inspirant d'anecdotes qui semblent être en grande partie vécues, elle met en exergue de petits comportements caractéristiques de notre société, mais toujours avec légèreté !... on se rappelle de son titre « un p'tit kawa ».

Karimouche est indiscutablement de ces artistes qu'il faut voir sur scène parce qu'avant de faire de la « chanson réaliste » elle faisait partie du monde du café Théâtre !

Découverte FNAC 2009 du printemps de Bourges - Prix des professionnels au festival Alors Chante de Montauban 2010.

■ Vendredi 6 avril 2012 Au bord - Cirque-danse - Salle G. Rossolini - 50 minutes

Au bord est un duo pour un pianiste et un acrobate, en quatre actes. Quatre histoires, deux hommes, et des envols. Issu d'une double formation à l'Ecole Nationale du Cirque de Rio de Janeiro et au Centre National des Arts du Cirque de Châlons - en - Champagne, André Mandarino, spécialisé dans l'acrobatie aérienne, et "suspendu" entre ses deux cultures livre un spectacle où la danse aérienne est utilisée comme forme d'écriture chorégraphique et dramatique. Son univers est bâti sur le dialogue entre l'acrobate et le musicien. Le son parle aux mouvements du corps, se répondant et se nourrissant l'un l'autre. Ce spectacle a de quoi vous surprendre et vous envoûter.

Renseignements et billetterie :

à la bibliothèque municipale,
Espace culturel du Grand Turc.

Tél. : 02 33 37 47 67

ou sur : <http://www.lafertemace.fr/ville/>

Index des annonceurs

ALIMENTATION

Boucherie - Charcuterie

La Boucherie Delignou - Guihaire.....p. 46

Boulangerie

Boule & Mie.....p. 46

Supermarché

Carrefour Contact.....p. 46

Vins & Spiritueux

La Cave d'Andaine.....p. 46

AUTOMOBILE - MOTO

Accessoires

Bagster.....2^e couv.

Contrôle Technique

Auto Sécurité.....p. 47

Concessionnaire

Auto Cyclo Moto Fertois.....p. 47

Garages

C & N Havard.....2^e couv

Aut'Occasion.....p. 47

BEAUTE

Coiffure

Saint Algue.....p. 48

Institut

Chrysalide & Papillon.....p. 48



ESPACES VERTS

Entretien

Orn Elagage.....p. 49

Paysagiste

Bernier Laurent.....p. 49

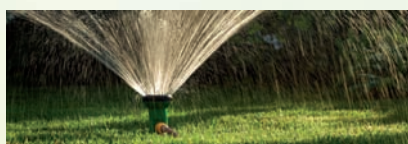

HOTELS RESTAURANTS

Bois Joli.....p. 50

Hôtel Du Béryl.....p. 50

LOISIRS

Casino

Casino de Bagnoles.....4^e couv

POMPES FUNEBRES

Mélanger.....p. 50

SERVICES

Expert Comptable

Fiteco.....p. 51

Services à la Personne

Una.....3^e couv

TOUT POUR LA MAISON

Architecte

Atelier Jsa.....p. 52

Charpente

S. Choynet.....p. 52

Sarl Romain.....p. 51

Bernard Lecomte.....p. 52

JP Gautier.....p. 51

Electricité

Hervé Lormelet.....p. 52

Arnaud Carville.....p. 52

Dépannage

Sarl Pierre Mauger.....p. 53

Maçonnerie

Vincent Fromont.....p. 54

Menuiserie

Jean Yves Libert.....3^e couv

Peinture

Raimbault.....p. 53

Plomberie

Yves Derouet.....p. 53

Rénovation

Sarl Collet.....p. 54

Serrurerie - Ferronnerie

E T S I.....p. 53

Terrassement

Laurent Stéphane.....p. 54

PARTENAIRES

Geomat.....p. 54

Dmf Color.....p. 54

Alimentation

BOUCHERIE - CHARCUTERIE - TRAITEUR*M. Delignou & M. Guihaire*

Spécialités
Florentine - Boudin noir
Couscous - Tripes maison

61600 La Ferté-Macé
Tél. 02 33 37 00 52 - Port. 06 31 10 22 11

Lundi, mardi, jeudi, vendredi et samedi de 7h à 19h30. Dimanche de 8h à 13h



Ouvert
tous les jours



Carrefour
contact



9, avenue Thiers
61600 LA FERTE-MACE
Tél. 02.33.37.20.55

Artisan Boulanger
Sandwicherie



Tél. : 02 33 38 20 32

Chocolat maison - Pain au Levain - Pâtisserie "Pur Beurre"

72, rue de l'Oisivière - 61600 la Ferté-Macé

LA CAVE D'ANDAINE

La Cave d'Andaine
Le Bouillon Thébault - 61 600 La Ferté Macé
Tél. 02 33 37 02 28

Professionnels,
Particuliers et Associations

- Tirage pression,
- Stands buvettes,
- Vins fins,
- Bières,
- Alcools
- Produits régionaux

<http://www.lacavedandaine.fr> contact@lacavedandaine.fr

L'abus d'alcool est dangereux pour la santé. A consommer avec modération.

Automobile - moto



AUTO SECURITE

CONTRÔLE TECHNIQUE AUTOMOBILE

Auto contrôle Serais
ZAC du Parc - à côté du centre Leclerc
61600 LA FERTÉ-MACÉ
Ouvert du lundi au samedi soir

02 33 37 42 83



Scooters : GILERA - PIAGGIO
MBK

AUTO CYCLO MOTO FERTOIS

Concessionnaire

Voitures sans permis
toutes marques
concessionnaire
JDM / CHATENET



Motoculture de plaisance
Ventes - Réparations toutes marques
Neuf et Occasion

1, avenue du Président Coty - 61600 LA FERTÉ-MACÉ - Tél.: 02 33 30 03 21 - Fax : 02 33 30 87 16



AUT'OCCASION

Mickaël DELMER

ZAC Parc
61600 La Ferté-Macé
02 33 140 150
aut.occasion@wanadoo.fr

**Auto
PRIMO**

**Vente VN-V0
Entretien
Multi-marques**

Beauté



SAINT ALGUE 

Coiffeurs Visagistes & Eco Responsables

Créez
votre
style

-15%*

Sur votre forfait
Shampooing+Coupe+Coiffure
sur présentation de cette offre.

Salon Saint Algue
C/Cial LECLERC - ZI du Parc - Route de Bagnoles 61600 **LA FERTÉ MACÉ**
Tél. : **02 33 38 87 15**

*Offre non cumulable et valable pour 1 personne sur présentation de cette invitation jusqu'au 31 août 2012.

Diplômée en Esthétique et de l'Institut Français de Shiatsu



Institut de Beauté
Chrysalide et Papillon

- Relaxation
- Aromathérapie
- Esthétique
- Cosmétique Bio
- Réflexologie plantaire
- Shiatsu - Modelages



Chrysalide & Papillon
46, route de Bagnoles - 61600 LA FERTÉ-MACÉ - **02 33 66 20 84**

Ouverture :
9h-12h & 14h-19h
Samedi 9h-18h.
Fermé lundi matin
et jeudi après-midi



Espaces verts

49



Bernier Laurent
paysagiste

Création • Plantation • Entretien parcs et jardins • Contrat d'entretien annuel

17, Rue Pierre Vivet - 61 140 Bagnoles de l'Orne
Tel. : 02 33 38 00 69 Port. : 06 83 07 64 90
Mail : laurent-bernier@wanadoo.fr



Crédit photo : Maison de retraite EHPAD de Couterne



**Pour vos travaux d'élagage
et d'abattage d'arbres dangereux**

M. Olivier LECHAT

vous apporte des conseils personnalisés
et adaptés à chaque situation

- ◆ Abattage par démontage selon accessibilité et environnement
- ◆ Restructuration taille douce avec ou sans évacuation des déchets verts.
- ◆ Nacelles jusqu'à 28 mètres.

CONSEILS et DEVIS GRATUITS. Renseignez-vous !

Olivier LECHAT
Rue Ferdinand-Lucas - ZI, route de Domfront - 61100 FLERS
02 33 65 55 86 - 06 75 79 89 36



Hôtels - Restaurants

50

*Hôtel - Restaurant*** Bois Joli*

Savourez le temps qui passe, près du fil de l'eau du lac de Bagnoles, des bois et des sentiers secrets, cet hôtel de charme qui a conservé sa chaleur d'autrefois, vous invite à vivre au rythme des saisons normandes. Les chambres sont décorées avec des armoires normandes, ou de style Régence. Son chef propose des menus de 21€ à 63 €. Sa cuisine raffinée et imaginative, enchantera les gourmets. Prix des chambres à partir de 76€, petit déjeuner : 11€



Yvette et Daniel MARIETTE
12, avenue Philippe-du-Rozier
Tél. : 02 33 37 92 77 - Fax : 02 33 37 07 56
boisjoli@wanadoo.fr - www.hotelboisjoli.com



Hôtel ***
Spa - Piscine
Restaurant

hôtel du Beryl
groupe emeraude

Séminaire - Mariage
Séjour groupe
Week-end de remise en forme

Face au lac, proche Casino

Ouvert toute l'année

Hôtel du Beryl
1, rue des casinos - 61140 Bagnoles de l'Orne
Tél. 02 33 38 44 44 - Fax 02 33 38 46 23

Pompes funèbres

Organisation d'Obsèques
Caveaux - Monuments
Travaux et Entretien
Articles Funéraires
Contrats Obsèques
Chambre Funéraire

81, rue d'Hautvie
61600 LA FERTÉ-MACÉ
02 33 37 13 83
Rue de l'Oisivière
61600 LA FERTÉ-MACÉ
02 33 30 40 38
www.serenium-funeraire.fr



Membre du Réseau
Serenium
Services funéraires

Mélanger
Pompes funèbres - Marbrerie





Services

51



FITECO

Expertise comptable - Conseil
Audit - Commissariat aux comptes

Des experts à votre service

REPONDRE A VOS ATTENTES

Depuis plus de 40 ans
FITECO accompagne les dirigeants
dans la gestion de leur activité
et l'étude de leurs projets



Votre bureau de la FERTE-MACE
Z.I. des Peupliers - Tél. : 02 33 30 78 78 - E-mail : lafertemace@fiteco.com

www.fiteco.com

Tout pour la maison

CHARPENTE
COUVERTURE
ZINGUERIE

Tél. : 02 33 37 36 67
Fax : 02 33 38 87 11
Gilles ROMAIN : 06 07 52 06 98
Sébastien ROMAIN : 06 77 24 32 50
romain.couverture@wanadoo.fr

Ossature Bois
Bardage



21, Beausoleil
61600 Saint-Maurice-du-Désert
RCALENCON B 313 670 473 - APE 4391 B
S.A.R.L. au capital de 60 000 €

Charpente - Couverture - Zinguerie
Aménagement de combles

J.P.
Gautier
Neuf et Rénovation

88, rue de Lassay - 61410 COUTERNE - Fax 02 33 38 28 74

02 33 37 91 59







Tout pour la maison

52

S. Choynet

Charpente - Couverture - Zinguerie
Photovoltaïque - Etanchéité de terrasse



Sylvain CHOISNET Tél. / Fax : 02 33 37 28 46
Port. : 06 28 42 60 73

Les Chauvins - 61600 La Ferté-Macé

CHARPENTE COUVERTURE

couverture - zinguerie - bardage
rénovation - charpente - isolation
réparation - pose velux - étanchéité

Bernard
LECOMTE

18, avenue Thiers
61600 La Ferté-Macé
Tél. : 02 33 37 34 25
Fax : 02 33 37 72 70

ARNAUD CARVILLE ÉLECTRICITÉ GÉNÉRALE NEUF ET RÉNOVATION CHAUFFAGE - VMC - PORTAIL

02 33 37 38 74 / 06 24 26 11 98
LE GRAND CHESNAY - 61600 MAGNY LE DÉSERT

Atelier **JSa**

SARL d'Architecture

Sandra **Sellos** architecte DPLG
Jean-Pascal **Guérin** - associé

ZI route d'Argentan - BP 37 - 61600 LA FERTE-MACE
Tél. : 02 33 14 00 29 - Fax : 02 33 14 00 30
contact@atelierjsa.fr

Entreprise d'Architecture,
membre du réseau :

RCAN
Réseau de Certification des
Architectes Normands



Hervé Lormelet

Electricien • Plombier • Chauffagiste
Energies-Renouvelables

Neuf • Rénovation • Dépannage

61600 la Ferté Macé
02 33 65 08 64
06 19 83 11 03



Tout pour la maison

PULSAT

SARL Pierre Mauger

PULSAT

Vente - Dépannage - Installation Antenne - Service après-vente

- Son
- Image
- Petit-ménager
- Electroménager



Horaires d'ouverture
du lundi au samedi
9h00-12h00
14h00-19h00

02 33 30 08 09

3, faubourg d'Argentan - 61600 La Ferté-Macé - pulsatlaferte@gmail.com



- Isolation extérieure
- Etude couleur
- Ravalement
- Parquet
- Revêtements de sols et murs
- Tissu d'ameublement
- Plafond tendu
- Confection
- Staff

Route de Bagnoles
61600 LA FERTE-MACE
☎ 02.33.38.12.58
☎ 02.33.30.41.76

Site : www.raimbault-decoracion.fr
Email: raimbault.peinture@wanadoo.fr

PLOMBERIE - SANITAIRE - CHAUFFAGE - AÉROTHERMIE

DEROUET Yves

Le Plessis - 61600 MAGNY LE DESERT

Tél./fax : 02 33 14 19 04

Mobile : 06 19 05 14 08



Eric Turcan Serrurerie Isolation

Ferronnerie Lucas

Fabrication portails - Gardes corps - Grilles
Dépannage serrurerie

11, lotissement Le Grand-Champ - 61600 LA SAUVAGÈRE
Port. 06 78 40 23 32

Atelier : 40, rue d'Argentan - 61600 LA FERTÉ-MACÉ
Tél.: 02 33 37 12 06 - Fax : 02 33 30 87 42

Tout pour la maison

TERRASSEMENT TOUS TRAVAUX

Laurent Stéphane



- Terrassement et aménagement de terrain
- Arrachage de souches
- Enfouissement de piquets

le pont Guillaume - 61220 LA COULONCHE

TÉL. 02 50 45 91 43 - 06 20 72 56 82



Vincent FROMONT

ARTISAN MAÇON

Magny le Désert

Construction de four à pain
Rénovation
Création d'ouvertures
Rejointoiement de façades
Travaux neufs

Enduits isolants au chanvre
Enduits de terre
Torchis
Pose de tommettes
Travail de la pierre

La « maçonnerie au naturel »

02.33.37.29.58

- RÉNOVATION
- MAÇONNERIE
- TERRASSEMENT
- ASSAINISSEMENT



Beau soleil
61600 Saint Maurice du Désert
Tél. : 02 33 37 29 32 - 06 70 83 90 05
Fax : 02 33 37 41 20 - collet.btp@orange.fr

Partenaires



www.geomat.fr

GEOMAT

Selas de Géomètres-Experts

1, cour Nicole - 61600 LA FERTÉ MACÉ
Tél. : 02 33 37 05 38 - Fax : 02 33 38 29 79

E-mail : agence.lafertemace@geomat.fr

Topographie • Topométrie • Bornage • Division de propriété
Études d'aménagement • Ingénierie d'infrastructures

Notre Engagement d'Expert à la Tenue de vos Projets



DMF Color

déclik





Les solutions de votre communication

4, rue Auguste Rodin
61600 La Ferté-Macé
dmfcolor61@gmail.com
06 82 16 53 20

Numéros pratiques

SAMU	15
Pompiers	18
Gendarmerie	17

Hôpital

Centre Hospitalier Intercommunal des Andaines.....	02-33-30-50-50
--	----------------

Médecins généralistes

AUBIN Alexis, 4, rue Marie Curie.....	02-33-30-13-13
BERGERON François, 28, rue Saint-Denis	02-33-37-19-90
BUGAUT Alain, 24, rue du Docteur Poulain.....	02-33-37-02-05
LAUGER Patrick, 28, rue Saint-Denis.....	02-33-30-00-27
OLLITRAULT Patrice, 4, rue Marie Curie	02-33-30-13-13

Taxis fertois

Fresnais M.-A., 37, rue de la Victoire.....	02-33-37-33-11
Rioul, 57, rue Félix Désaunay.....	02-33-30-02-02

Ambulances

Caplain, 27, rue Chauvière	02-33-37-09-57
AM Fertoises, 57, rue Félix Désaunay.....	02-33-37-80-53

SNCF

Point de vente à Bagnoles de l'Orne, Place du marché	02-33-37-80-04
Site Internet	www.voyages-sncf.com
Gare de Briouze	02-33-66-02-03
Gare d'Argentan	08-36-35-35-35

EDF bleu Ciel

contrat (emménagement, déménagement, factures) :	09 69 39 44 12
dépannage :	0 810 33 30 61 (numéro du département en dernier)

GDF Suez

renseignements (facture, déménagement...)	09 69 324 324
---	---------------

Service des Eaux, VEOLIA Eau

Accueil.....	0-811-900-800
Urgences 24h/24.....	0-811-900-800

France Télécom

Service clients	10-14 ou 08-00-10-14-14
Service Après vente	10-13 ou 08-00-10-13-76

Logement

Mairie Service Logement, Foyer Résidence du Val Vert	02-33-37-28-41
En mairie :	
Lotissements, éco-quartier, terrains constructibles.....	02-33-14-00-46
Notaire Maître J.-D. Courtonne, 49, rue Saint-Denis	02-33-37-11-11
Service immobilier.....	02-33-38-76-76
Etude Immobilière et Commerciale Héroult, 2, rue Pierre Neveu	02-33-37-73-73
Agence La Plaine Immobilier, 33, rue d'Hautvie.....	02-33-37-81-88
Immo Centre 61, 13, rue d'Hautvie.....	02-33-14-01-60
Foyer fertois, rue Wilfrid Chalmel	02-33-37-22-96
Office du Tourisme (meublés)	02-33-37-10-97





BOCAGE ORNAIS

**SERVICES
A LA PERSONNE**



25, rue Sœur Marie Boitier
61600 LA FERTÉ MACÉ
☎ : 02 33 37 22 75

Du lundi au vendredi
de 8h30 à 12h30
et de 13h30 à 18h

**PERMANENCES
D'OUVERTURE**



- Accompagnement au quotidien
- Entretien du logement
- Préparation des repas
- Hygiène et confort de la personne
- Aide à la mobilité
- Garde d'enfants

ARTISAN MENUISIER

Jean-Yves LIBERT

*Escalier • Porte • Fenêtre • Isolation
Double-vitrage • Placo-Plâtre • P.V.C. - ALU*

Z.A. - 61600 BEAUVAIN
Tél. 02 33 37 43 86
Port. 06 08 60 58 68
Fax 02 33 37 24 21





Envie De...

... Sortir ?

casino de Bagnoles de l'Orne

Face au lac - 02 33 37 84 00