

Sommaire

• Éditorial

Le Mot du Maire 3

• Découvrir la ville

Tourisme 5

Histoire 7

• Administration

Les élus à votre écoute 9

Les services municipaux 11

Les permanences 15

• Logement

Zoom sur les futurs lotissements 18

• Éducation

Les établissements scolaires Fertois 21

• Santé / Social

Les établissements de santé 24

Les professionnels de santé 26

• Économie et emploi

Vie économique 29

Hôtels Restaurants 31

• Associatif

Zoom sur les associations 33

Liste des associations 40

• Culture

Saison Culturelle 43

• Pratique

Location de salles 45

Numéros pratiques 46

Plan 47

• Index des annonceurs

..... 48

Nous remercions vivement les annonceurs
de leur participation à cette édition

Direction de la Publication :

Jacques DALMONT, Maire de La Ferté-Macé

Conception - Rédaction :

Annick Jarry et Anne-Lise Boyer.

Service communication et Economie : 02.33.14.00.40

Ont collaboré à ce numéro :

Les services municipaux, les établissements scolaires

Edition :

b'com 137, boulevard de Créteil
94100 Saint-Maur-des-Fossés
Tél. : 01 45 11 00 55 - Fax : 01 55 96 55 97
E-mail : direction@bcom26.fr
Sarl au capital de 50 000 € - Siret 453 583 783 00023 - APE 7311Z

Régie publicitaire :

NG PRODUCTION

Impression :

réaction graphique®

Dépôt légal : 2012

Notre partenaire imprimeur
adhère à la charte Imprim'vert.

IMPRIM'VERT®

Cette brochure est imprimée
sur papiers issus de forêts
gérées durablement.

Crédits photos :

Shutterstock.com

Annick Jarry, Anne-Lise Boyer, Sabrina Biodore

Pages associations : associations fertoises recensées

Pages saison culturelle : Office Départemental de la Culture,

OFCL, Bibliothèque

Plan de la Ferté-Macé : Publi-diffusion





Guillaume GIGAN

Agent général exclusif AXA FRANCE

réinventons / notre métier

Particuliers et professionnels
Banque - Epargne
Santé - Prévoyance

77-79, rue d'Hautvie - 61600 LA FERTÉ-MACÉ

Tél. 02 33 37 25 28 - Fax : 02 33 30 83 82

E-mail : agence.gigan@axa.fr

N° Orias 10 058 053



Crédit photo : Maison de retraite EHPAD de Couterne



17, Rue Pierre Vivet - 61 140 Bagnoles de l'Orne

Tel. : 02 33 38 00 69 Port. : 06 83 07 64 90

Mail : laurent-bernier@wanadoo.fr

Le Mot du Maire

ÉDITORIAL

POUR la 4^e année le guide pratique rend la vie plus facile aux fertois. Nouveaux équipements, nouveaux services, nouvelles associations... D'édition en édition, le guide pratique illustre à sa manière le dynamisme de la cinquième ville du département.

Au fil des pages, vous découvrirez toute la richesse de l'activité commerciale, artisanale, culturelle, associative et toute l'importance des services publics. La ville se transforme pour conforter son rôle de ville centre, au cœur de son territoire. En 2012 plusieurs projets se sont concrétisés : 1^{re} piste cyclable route de Bagnoles, la maison de la petite enfance Charlie Chaplin, l'embellissement de la rue d'Hautvie, une nouvelle salle d'escalade, le club house du swin-golf, le bâtiment voile, la rénovation d'immeubles (rues Félix Désaunay et la petite vitesse)... Dans les mois qui viennent, vont commencer, les travaux du pôle de santé, du foyer des jeunes travailleurs, de rénovation du Grand Turc, d'embellissement des rues commerçantes du centre-ville. Tout cela est bon pour l'image de la ville, son activité, son animation. Chaque habitant peut y trouver sa place.

Au final, cette nouvelle édition est un guide utile à tous ceux qui vivent ou séjournent dans notre ville. **Ils y trouveront toutes les informations pratiques dont ils ont besoin au quotidien pour profiter au mieux d'un cadre de vie remarquable.**

Comme l'année dernière, ce guide est financé par les annonceurs, que je remercie.

Jacques Dalmont
Maire de La Ferté-Macé



L'Espérance

Nouveau
à la Ferté

Restaurant traiteur

Restauration traditionnelle
Restaurant traiteur
Location vaisselle

Ouvert tous les midis
Samedis et soirs uniquement pour groupes
(à partir de 10 personnes)

Repas de famille
Événements
Repas d'entreprise et événements professionnels



13, rue de la Barre - 61600 La Ferté-Macé - Tél. 02 33 37 32 26

Bois Joli Hôtel - Restaurant ****

Savourez le temps qui passe, près du fil de l'eau du lac de Bagnoles, des bois et des sentiers secrets, cet hôtel de charme qui a conservé sa chaleur d'autrefois, vous invite à vivre au rythme des saisons normandes.

Les chambres sont décorées avec des armoires normandes, ou de style Régence.

Son chef propose des menus de 21€ à 69 €.

Sa cuisine raffinée et imaginative, enchantera les gourmets.

Prix des chambres à partir de 80€, petit déjeuner : 11€



Yvette et Daniel MARIETTE
12, avenue Philippe-du-Rozier
Tél. : 02 33 37 92 77 - Fax : 02 33 37 07 56
boisjoli@wanadoo.fr - www.hotelboisjoli.com



Hôtel***

Spa - Piscine
Restaurant

hôtel du Béril
groupe emeraude

Séminaire - Mariage
Séjour groupe
Week-end de remise en forme

Face au lac, proche Casino

Ouvert toute l'année

Hôtel du Béril
1, rue des casinos - 61140 Bagnoles de l'Orne
Tél. 02 33 38 44 44 - Fax 02 33 38 46 23

Artisan Boulanger

Sandwicherie

Boule et Mie

Tél. : 02 33 38 20 32

Chocolat maison - Pain au Levain - Pâtisserie "Pur Beurre"

72, rue de l'Oisivière - 61600 la Ferté-Macé

LA CAVE D'ANDAINE

La Cave d'Andaine

Le Bouillon Thébault - 61 600 La Ferté Macé
Tél. 02 33 37 02 28

Professionnels,
Particuliers et Associations

- Tirage pression,
- Stands buvettes,
- Vins fins,
- Bières,
- Alcools
- Produits régionaux

<http://www.lacavedandaine.fr> contact@lacavedandaine.fr

L'abus d'alcool est dangereux pour la santé. A consommer avec modération.



ENTREPRISE DU BÂTIMENT

R. POTTIER Fils

Maçonnerie - Plâtrerie
Carrelage



NEUF-RESTAURATION

B.P. 35 / Z.I. - Rue Chevrolière
61600 La Ferté-Macé
Tél. 02 33 37 03 04 - Fax 02 33 38 87 38
entreprise.pottier@orange.fr



Tourisme

Situation géographique

BASÉE au sud de la **Basse-Normandie**, La Ferté-Macé est **chef-lieu de canton** et se situe à environ 75 km de **Caen**, et 235 km de **Paris**. Accessible par l'A28 (45 km d'Alençon), et l'A88 (35 km d'Argentan), elle est également située sur l'axe ferroviaire **Paris-Granville**, correspondance par Car SNCF, à **Briouze et Argentan**.

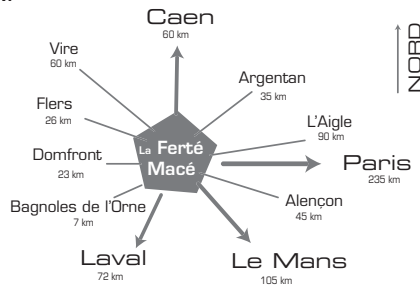

Cadre de vie

BORDÉE par le **massif forestier des Andaines**, proche de la **ville thermale** de Bagnoles-de-l'Orne et appartenant au **Parc Naturel Régional Normandie Maine**, la ville est le **cadre idéal pour effectuer des séjours «verts»**. Au-delà, La Ferté-Macé dispose, en son sein, d'un jardin public fleuri (Parc Barré Saint) doté de jeux pour enfants, et surtout d'une **base de loisirs de plus de soixante hectares** dont 28 hectares (*cf tourisme*) constituent un des plans d'eau les plus importants de l'Orne. Il n'est pas nécessaire d'aller loin pour se dépayser : lieu de détente, de promenade, de jeux sur terre comme sur l'eau etc... cet espace est une des richesses de la ville, autant à destination des visiteurs que des locaux.

Fidèle à son statut de ville-centre, La Ferté-Macé a une activité commerciale importante avec de nombreux commerçants et artisans dans son cœur de ville. De plus, son union commerciale (UCIA La Ferté-Macé - *Président* : Yves Jeanne) est extrêmement active et participe à la **défense et la promotion du commerce local** pour dynamiser le centre ville. Son programme annuel est riche en événements : marché de Noël, marché aux fleurs, fête des mères, braderie etc.

On peut ajouter bien d'autres manifestations organisées par l'UCIA, la municipalité, le centre culturel, etc, pour des animations de ville diverses et variées chaque année :

Citons entre autres : La Fête des Voisins, Les Journées du Patrimoine, Le Festival des jeux, Pierres en Lumière dans l'Orne, La Braderie de septembre, Le salon de l'Habitat (1^{er} week-end de février).



DÉCOUVRIR LA VILLE

L'Office de Tourisme du Pays Fertois, d'Andaine et du Houlme

Les missions : promouvoir le territoire (*21 communes y sont adhérentes ou partenaires*), accueillir et renseigner les touristes. 2 conseillères en séjour, bilingues reçoivent les visiteurs. L'Office organise chaque année différentes manifestations : un grand loto (avril), la « Journée Nature » (juin), le concours des Maisons Fleuries et Jardins Potagers (août), les Journées Mycologiques (3^e week-end d'octobre), et des visites guidées de La Ferté-Macé (mai à octobre, tarifs : 3 €, gratuit pour les moins de 12 ans).

Un partenariat actif avec la ville de La Ferté-Macé s'est engagé à travers l'organisation de plusieurs manifestations en commun (Pierres en lumières dans l'Orne, les Journées du patrimoine).

L'Office propose également un agenda des manifestations et assure la promotion des événements sur le territoire.



ACCES WI-FI GRATUIT

Horaires d'ouverture au public :

Lundi au samedi : 10h00-12h00 et 14h00-17h00 (fermeture le dimanche et les jours fériés)

Marie Laure et Aurélie vous accueillent !

Contact :

Office de Tourisme du Pays Fertois, d'Andaine et du Houlme
11, rue de la Victoire - 61600 La Ferté-Macé

Tél./Fax : 02-33-37-10-97

Mail : otsi.la-ferte-mace@wanadoo.fr

Site Internet : <http://www.tourisme-lafertemace.fr>

Blog : <http://otsilafertemace.unblog.fr>



Tourisme

Cadre de vie

MAIS La Ferté-Macé c'est aussi une ville riche en histoire ! Dans la ville, de nombreux éléments nous rappellent notre patrimoine. Quelques exemples :

- Le centre-ville est axé sur la **place Leclerc** et le **Monument aux Morts** (œuvre de Marcel Pierre, sculpteur local).
- L'**église Notre-Dame**, construite au XIX^e siècle, imposante et ornée de magnifiques vitraux. Ses clochers s'élèvent à 60 m de hauteur.
- La **chapelle romane**, située à proximité de l'église, est classée monument historique.
- Le **Musée du Jouet**, où sont exposés des jeux et jouets des 19^e et 20^e siècles.

Pour clôturer ce bref tour des richesses de la Ferté-Macé, qu'il vous reste à découvrir et à approfondir, il est impératif de goûter la spécialité gastronomique locale : les **tripes à la mode fertoise** de renommée nationale. Ces tripes en brochette sont présentées de manière originale sur leur **billette** (bâtonnet en bois de coudrier). Accompagnées de notre production locale de **cidre, poiré, pommeau ou calvados**, il nous reste à vous souhaiter un bon appétit !

ZOOM sur la base de loisirs

65 hectares d'évasion à La Ferté-Macé ! ACCÈS et PARKINGS GRATUITS À L'ANNÉE

LA **base de loisirs**, située boulevard d'Andaines à La Ferté-Macé, propose de nombreuses activités toute l'année mais plus particulièrement pendant la période estivale : Promenade autour du plan d'eau (*cheminement 2500 m*) ; Baignade surveillée en juillet et août ; Jeux pour enfants sur la plage ; Terrain de pétanque ; Terrain de volley ball ; Mur d'escalade ; hydro-modélisme ; Piste d'auto-modélisme ; Aires de pique-nique et de repos ; Terrain de Swin Golf 18 trous (*12 ha*) ; Pédalos ; Canoës / Kayak ; Rosalies ; Mini-Golf.

A noter :

- *Deux barbecues ont été installés* et sont à la disposition des vacanciers pour des repas en plein air improvisés.
- *Une dizaine de gîtes agréés « Gîtes de France »* offrent des possibilités de séjour, tout au long de l'année.

Les tarifs des activités ont été étudiés afin d'en faciliter leur accès au plus grand nombre.

RENSEIGNEMENTS/ RÉSERVATIONS :

Service Sports Loisirs

8, rue Saint Denis

Espace Culturel du Grand Turc

Tél. : 02 33 37 47 00

Courriel : sports.loisirs@lafertemace.fr

DÉCOUVRIR LA VILLE



Histoire

DÉCOUVRIR LA VILLE

Une ville façonnée par son industrie textile

À u moyen-âge, le bourg possédait une place-forte située à l'emplacement de la place Neustadt, dénommée antérieurement *place du Château*. Cette forteresse dont l'un de ses barons au début du XII^e siècle, s'appelait Mathieu, lui apporta son nom (firmitas Mathei ou fériata Mathei). Un édifice du XI^e siècle témoigne de cette époque, l'*église Notre-Dame* dont il reste quelques travées et sa tour carrée qui était située à la croisée du transept.

Le développement économique de ce bourg est fort ancien. Dès le XVI^e siècle, des sociétés commerciales fertoises vendaient des toiles fabriquées localement ou achetées à d'autres fabriques. Au siècle suivant, *trois grandes foires* rappellent les échanges avec les campagnes et les bourgs environnants : les foires saint Clément, saint Simon et saint Mathieu sans parler des foires mensuelles.

De 1730 à 1790, La Ferté-Macé vit un premier essor avec le développement du tissage à main puis un repli avec la Révolution Française et à nouveau une période de développement entre 1830 et 1860. Les entreprises de tissage à main purent se développer, notamment, grâce à des patrons entreprenants et à l'amélioration des « chemins de grandes communication » qui facilitèrent les déplacements entre la fabrique fertoise et leurs clients. En 1860, les 128 fabricants fertois recensés faisaient travailler 15 à 20 000 tisserands à domicile pour la plupart des paysans-artisans dans 14 cantons environnants dont certains en Mayenne.

Le *Tissage à main de toile et de couil, le blanchiment, la passementerie, le commerce de tissus*, furent les bases de l'industrie textile fertoise de la seconde moitié du XIX^e siècle. Neuf tissages mécaniques furent construits, pour la plupart, à la périphérie de la ville, à cette époque, pour des raisons d'espace nécessaire, et de la recherche de cours d'eau pour les machines à vapeur. Le premier fut créé en 1862, quatre suivirent en 1864, puis trois en 1874, et un dernier, de moindre importance, en 1875. En 1883, 1 588 ouvriers travaillaient dans les six principaux tissages mécaniques. La ville vivait au rythme des sifflets des usines, des entrées et sorties du personnel. Cette activité était accompagnée d'entreprises annexes au tissage : *blanchisserie, teinturerie, passementerie* qui employaient 350 personnes en 1874. À ne pas oublier, *un autre secteur d'activités, celui du bois*, avec des *scieries mécaniques* fabricant notamment des *galoches* et employant 250 salariés en 1880.

Ces développements industriels ont entraîné une évolution importante et rapide de la population : 5 663 habitants en 1846, 9 769 en 1876 ; les ouvriers quittent la campagne environnante pour venir habiter au plus près des usines. Rappelons que le solde migratoire pour la période 1866-1873 atteignit un chiffre remarquable de 2 792 individus. Puis la population régressa (6 208 habitants en 1911) avec les baisses d'activité de l'industrie textile concurrencée en partie par des pôles plus importants et bénéficiant notamment d'infrastructures économiques et de voies de communication routières, ferroviaires plus développées.

Cet essor industriel au XIX^e siècle s'est accompagné du développement global de la ville :

- l'arrivée du *chemin de fer* en 1869
- un commerce dense et varié : en 1897, il est recensé *74 aubergistes / restaurateurs, 19 débitants de boissons / limonadiers, 21 boulangers, 37 épiciers, 16 merceries* etc.
- la création *d'institutions économiques, juridiques et financières* : Chambre consultative des arts et manufactures (1848), Conseil de Prud'homme (1859), Caisse d'épargne et de prévoyance (1863), Sous-comptoir de la banque de France (1883) etc.
- en 1854, le conseil municipal arrête un important plan d'alignement et d'élargissement et de création de rues et en 1879, source de commodité et d'hygiène le circuit d'eau potable est inauguré.

Enfin, deux grands bâtiments viennent symboliser le développement urbain et industriel évoqué ci-avant : une *nouvelle église* consacrée en 1860 et achevée dans les premières années du XX^e siècle et un imposant *Hôtel de Ville* inaugurés en 1901.

MICHEL LOUVEL

Sources : *Revue du Pays Bas-Normand : La Ferté-Macé 1800-1914, tome 1, l'urbanisme et son évolution par Michel Louvel et le tome 2, une ville industrielle du textile par Jean-Claude Collin et Michel Louvel.*

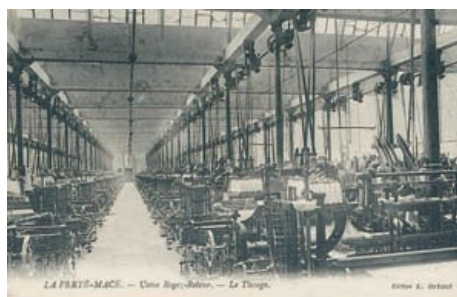

KOMATSU

UP



LIFT

YOUR BUSINESS

MAKOLIFT S.A.S

Tél. : 02 33 30 74 40



Téléphone store, 1^{er} réseau national indépendant



TELEPHONE store

39, rue d'Hautvie
61600 LA FERTÉ-MACÉ
02 33 66 16 43

Horaires d'ouverture : du lundi au jeudi 9h-12h30 et 14h-19h
du vendredi au samedi 9h-19h sans interruption

FITECO

Expertise comptable - Conseil
Audit - Commissariat aux comptes

FITECO à LA FERTE MACE
Z.I. rue des Peupliers - Tél. : 02 33 30 78 78
Mail : lafertemace@fiteco.com

Des experts au service des dirigeants
et créateurs depuis plus de 40 ans

Comptabilité - Gestion - Social - Paie - Fiscalité
Juridique - Patrimoine - Prévoyance - Retraite
Succession - Audit - Formation

Tous nos services sur www.fiteco.com



auto distribution

AD NORMANDIE-MAINE

ad

*Toute l'équipe AD Normandie-Maine
vous accueille du lundi au samedi matin*

Pièces détachées et accessoires
pour l'Automobile, le poids lourd,
la carrosserie et l'Artisanat

AD NORMANDIE-MAINE - La Bruyère - 23, route de la Falaise
61600 La Ferté-Macé - Tél. 02 33 14 14 34 - Fax 02 33 14 14 30



Les élus à votre écoute



LE MAIRE

DALMONT Jacques

> j.dalmont@lafertemace.fr

Les conseils municipaux se déroulent généralement le dernier lundi de chaque mois à 20h30. Ils sont ouverts au public. En fin de séance, le maire invite l'assistance à s'exprimer sur les sujets abordés. Les délibérations du conseil sont annoncées par voie de presse.

Les adjoints au Maire



POIRIER Noëlle

chargée de la Santé,
Vie quotidienne

> n.poirier@lafertemace.fr

• Attributions

- Musées - Petite enfance
- Centre de Loisirs - CHIC des Andaines - Vie des quartiers
- Pôle de santé pluridisciplinaire
- Conseil Local de Sécurité et de Prévention de la
- Délinquance - Services publics



MARY Michel

chargé de la Culture,
des Loisirs et

de l'Education (2nd degré)

> m.mary@lafertemace.fr

• Attributions

- Animations culturelles et spectacles - Lycées - EREA et CFTA - Collège Jacques Brel
- Projet éducatif local - OFCL
- Formation des élus
- Point Information Jeunesse
- Centre Culturel du Grand Turc



DELAHAIE Jean-Luc

chargé de
l'Environnement

> jl.delahaie@lafertemace.fr

• Attributions

- Bilan carbone - Agence locale de l'énergie - Espaces verts
- Charte des achats équitables
- Déchets - Eau et cours d'eau
- Pollutions et inondations
- Installations classées
- Agriculture - Pêche et chasse
- Cuisine centrale
- Préservation et enrichissement du patrimoine naturel



LETINTURIER

Thérèse chargée
de la Solidarité et de

l'Education (1^{er} degré)

> mt.letinturier@lafertemace.fr

• Attributions

- C.C.A.S. - Action sociale
- Equipements sociaux
- Insertion sociale
- Associations caritatives
- Centre d'accueil d'urgence
- Cimetière - Collège Notre-Dame - Personnes âgées et foyer du Val Vert
- Ecoles maternelles et élémentaires publiques et privées



ROYER Claude

chargée
des Sports

> c.royer@lafertemace.fr

• Attributions

- Aire de sports - Stade
- Gymnases - Mise à disposition des salles
- Relations avec les clubs
- Animations sportives au plan d'eau



FERON Guy

chargé
des Travaux

> g.feron@lafertemace.fr

• Attributions

- Plan de déplacement - Sécurité routière - Réseaux
- Bâtiments communaux - Espace communal
- Parc automobile
- Marchés Publics

Les adjoints au Maire (suite)



LE PAPE Yves,

chargé de l'Urbanisme
et du Tourisme

> y.lepape@lafertemace.fr

• Attributions

- Plan Local d'Urbanisme
- Permis de construire et certificats d'urbanisme - Opportunités foncières
- Commerce et artisanat
- Aménagements urbains
- Rénovation urbaine et OPAH - Z.A.C. et lotissements - Etudes des atouts touristiques
- Développement du lac
- Valorisation du patrimoine historique



JARRY Annick,

chargée de
l'Information

et de la Communication

> a.jarry@lafertemace.fr

• Attributions

- Relations avec la presse
- Bulletin municipal
- Site internet
- Campagnes de sensibilisation
- Citoyenneté
- Mise à disposition de salles (hors sport) - Cérémonies évènementielles

Les conseillers municipaux délégués



THEVENARD Didier

chargé du Logement

> d.thevenard@lafertemace.fr

• Attributions

- Logement
- Relations avec les bailleurs sociaux
- Salon de l'Habitat
- Comités de jumelage
- Autres délégations



CLEMENT Jacky,

chargé du Budget et
des Finances

> j.clement@lafertemace.fr

• Attributions

- Assurances - Budget
- Contentieux - Fiscalité
- Garanties
- Subventions des équipements et fonctionnement
- Subventions aux associations
- Contrats

Les conseillers municipaux

- RADIGUE LOUVEL Brigitte
- BOUDANT Marie-Claire
- QUERU Franck
- GIBIER Thierry
- LEBIGOT Jacques
- POINSIGNON François

- HERGAULT Yves
- MENON Fanny
- VAN AERDEN Christian
- LETISSIER Danielle
- QUENTIN Martine

Les conseillers de l'opposition

- DECOURCELLE Thierry
- FONTAINE Maryline
- DEVALLOIS Pierre
- MOTIN Nicole

- LE MORE Henri
- RAMOND Paulette
- JEANNE Yves



GEOMAT

Selas de Géomètres-Experts

2, avenue des Sorbiers - 61600 LA FERTÉ-MACÉ

Tél. : 02 33 37 05 38 - Fax : 02 33 38 29 79

E-mail : agence.lafertemace@geomat.fr

Topographie • Topométrie • Bornage • Division de propriété

Études d'aménagement • Ingénierie d'infrastructures

Notre Engagement d'Expert à la Tenue de vos Projets

Atelier JSa

SARL d'Architecture

Sandra **Sellos** - **a**rchitecte DPLG

Jean-Pascal **Guérin** - **a**ssocié

ZI route d'Argentan - BP 37 - 61600 LA FERTE-MACE

Tél. : 02 33 14 00 29 - Fax : 02 33 14 00 30

contact@atelierjsa.fr

*Entreprise d'Architecture,
membre du réseau :*

RCAN
Réseau de Certification des
Architectes Normands



Organisation d'Obsèques
Caveaux - Monuments
Travaux et Entretien
Articles Funéraires
Contrats Obsèques
Chambre Funéraire

81, rue d'Hautvie
61600 LA FERTÉ-MACÉ
02 33 37 13 83

Rue de l'Oisivière
61600 LA FERTÉ-MACÉ
02 33 30 40 38

www.serenium-funeraire.fr



Membre du Réseau
Serenium
Services funéraires

Mélanger

Pompes funèbres - Marbrerie



mdp

RESSORT
LAME
FIL TRAVAILLE



Boulevard de la Forêt d'Andaine
B.P. 134 - 61600 La Ferté-Macé

Tél. 02 33 37 52 52

Fax 02 33 30 47 34

contact@mdpressort.com

www.mdp-ressort.com



Des artisans à votre service !

**LES CONSTRUCTIONS
ORNAISES**

**Neuf • Rénovation
Isolation par l'extérieur
Extensions • Garages**

Agence Argentan

5, bd Carnot

61200 Argentan

Tél. 02 33 67 59 27

Agence la Ferté-Macé

6, rue des 4 roues

61600 La Ferté-Macé

Tél. 02 33 65 84 42

e-mail : lesconstructionsornaises@orange.fr

Les services municipaux

ADMINISTRATION

A la Mairie

Place de la République Téléphone standard : 02 33 14 00 40

Secrétariat de M. le Maire : 02 33 14 00 46 - Fax : 02 33 38 86 14 - Courriel : mairie@lafertemace.fr

Direction Générale des Services

Coordination et suivi du travail des équipes

Préparation et suivi des réunions de conseil municipal

Expertises Lotissements-Subventions

Directeur Général des services : M. Alligné Christophe

courriel : mairie@lafertemace.fr

Service Affaires Générales

Administration Générale - Etat Civil - Elections

Gestion du cimetière - Urbanisme, Plan Local d'Urbanisme

Du lundi au mercredi et vendredi : de 9h à 12h15 et 14h-17h, jeudi : 8h30-12h15 et 14h-18h samedi (permanence état civil unique-ment) : 9h30-12h

Responsable : Mme Taleb Colette

Tél. : 02 33 14 00 40 - courriel : c.taleb@lafertemace.fr

Service Ressources Humaines

Gestion des emplois, des effectifs - Gestion des compétences

et de la formation - Gestion administrative et statutaire

Gestion de la paie

Du lundi au jeudi : 9h-12h, 14h-17h30,

le vendredi : 9h-12h, 14h-17h.

Responsable : M. Chatelin Thierry

tél. : 02 33 14 00 43 - courriel : t.chatelin@lafertemace.fr

Service économie et communication

Accompagnement aux entreprises et commerces, aide à l'implantation, animation vie économique (aménagement numérique, projets d'animation), gestion du site de la ville, réalisation du guide et bulletin municipal, salon set événements.

Responsable : M^{lle} Boyer Anne-lise

Tél. : 02 33 14 00 40 - courriel : al.boyer@lafertemace.fr

Service Finances et Nouvelles Technologies

Emission des mandats et titres

Enregistrement et suivi des factures

Suivi des locations immobilières - Situations budgétaires

Suivi des emprunts et de la trésorerie - Elaboration du budget

Du lundi au jeudi : 8h-12h45, 13h30-18h le vendredi : 8h-12h45, 13h30-17h

Responsable : M. Levannier Jean-Luc

tél. : 02 33 14 00 47 - courriel : comptabilite@lafertemace.fr

Police municipale

Demandes de papiers administratifs (Passeports biométriques, cartes d'identités, permis de conduire) Recensement militaire

Opération tranquillité vacances Règlementation de la circulation

Objets trouvés et perdus - Cadastre - Sécurité sorties écoles

Du lundi au vendredi : 8h15-12h15

lun-mar-jeu : 14h-18h15, mer-ven : 14h-17h

Pendant les vacances scolaires : s'adresser en mairie.

Responsable : M. Foubert Jean-Pierre

tél. : 02 33 14 00 42

courriel : police.municipale@lafertemace.fr

Services Techniques

Voirie - Espaces Verts - Bâtiments Communaux - Patrimoine

Permanences : services administratifs

Du lundi au jeudi : 8h-12h, 13h30-17h,

le vendredi : 8h12h, 13h30-16h30

Responsable : M. Monthulé Joël

tél. : 02 33 14 00 45

courriel : services.techniques@lafertemace.fr

(! déménagement ! > au 16, rue pierre neuve)



Au Val Vert

4, rue d'Alençon

Résidence du Val Vert

Gestion d'un parc de 56 logements à meubler

pour personnes âgées valides - environnement calme et verdoyant proche centre-ville.

Responsable : Mme Moussay Fabienne

tél. : 02 33 37 38 10 - courriel : frpa@lafertemace.fr

Centre Communal d'Action Sociale (C.C.A.S) :

Instruction des dossiers et suivi des bénéficiaires : R.S.A Contrats

Aidés - Banque Alimentaire - Micro-crédits...

Permanences : Mme Leroyer Yvette

Responsable : Mme Moussay Fabienne

tél. : 02 33 37 28 41 - courriel : ccas@lafertemace.fr

Instruction des dossiers d'aide sociale

Aide Ménagère - Hébergement en maisons de retraite

Bourses Départementales - Cartes d'Invalidité

Allocation Compensatrice - Calcul des Quotients Familiaux

Permanences : Mme Gru Marie-Laure

Horaires d'ouverture :

CCAS, Foyer Résidence du Val Vert Lun - Ma - Jeu : 8h30-12h30,

14h-17h - Mer : 8h30-12h30 - Ven : 8h30-12h30, 14h-16h30

Les services municipaux

ADMINISTRATION

Logement

Gestion des demandes de logement du parc social
Etablissement des baux du parc logement
Préparation et suivi de la commission logement.

Responsable :

Mme Moussay Fabienne

tél : 02 33 37 28 41

Permanences : Mme Gru Marie-Laure

Horaires d'ouverture :

lundi - mardi - jeudi de 14h à 17h le mercredi de 8h30 - 12h30,

le vendredi de 14h à 16h30

La ville de La Ferté-Macé possède 44 logements locatifs disséminés sur la commune, allant du studio au F5.

Le service met à disposition les dossiers de demande de logements (bailleurs sociaux Orne Habitat, Sagim, logements ville) et procède aux visites avec les éventuels locataires.

Une commission d'attribution des logements se déroule tous les mois. Elle réunit un représentant de la mairie, M. Thévenard Didier, conseiller municipal délégué au logement, un agent municipal, un agent du CCAS et les bailleurs sociaux : Orne Habitat et Sagim.

Au Quartier Jacques Prévert

14, rue Pasteur - Tél. : 02 33 14 00 41 - Secrétariat commun éducation-jeunesse et petite enfance (rue du 14 juillet)

Bureaux ouverts de 8h30 à 12h pour le service de la petite enfance et de 14h à 17h pour le service éducation jeunesse, du lundi au vendredi. Restaurant : Rue Alexandre Lainé

Service Education Jeunesse

Gestion des affaires scolaires, péri-scolaires, extra-scolaires
Inscriptions écoles maternelles et élémentaires publiques
Carnaval - Centres de loisirs

Responsable : M. Le Monnier Albert

courriel : education.jeunesse@lafertemace.fr

Restaurant municipal

Cuisine centrale en liaison chaude (600 repas par jour) -Elaboration des menus (menus à thème, biologiques...) Gestion des achats- Facturation - Gestion des personnels, de la cuisine et des restaurants satellites (scolaires)

Responsable : Mme Chatel Marie-Christine

tél. : 02 33 37 36 06

courriel : restaurant.municipal@lafertemace.fr

Le restaurant municipal a obtenu l'agrément européen, courant 2009. Cet agrément atteste le suivi des normes d'hygiène et de distribution des repas. Il garantit également la qualité du service.

Rue du 14 Juillet

Service Petite Enfance

6, rue du 14 juillet

Dans les locaux de l'ex-école maternelle Charlie Chaplin

Multi-Accueil - Relais Assistantes Maternelles (RAM)

Club Parents-Enfants

Ouverture du lundi au vendredi : 7h15-18h15 (multiaccueil)

Responsable : Mme Monique Gérard-Sallard

tél. : 02 33 37 76 59 - courriel : petite.enfance@lafertemace.fr

Horaires d'ouverture du secrétariat : du lundi au vendredi, de 8h30 à 12h.

Horaires d'accueil des enfants âgés de 10 semaines à 4 ans : du lundi au vendredi, de 7h15 à 18h30.

Salle de remise en forme

Animatrice : Mme Cerisier Edwige

tél. : 02 33 30 05 58 - Inscriptions soumises à présentation d'un certificat médical (pour les moins de 18 ans, règlement intérieur et formulaires d'autorisation parentale à signer, imprimés disponibles dans le service)

Ouvert : Lun, Mer : 10h-12h, 14h-16h, 17h-21h Mar, Jeu, Ven : 14h-21h, Sam : 10h-12h30

Au Centre Culturel du Grand Turc

Rue St Denis

Service Sports et Loisirs

Locations de Gîtes de Loisirs - Location salle des 3 îles

Location salle Guy Rossolini - Base de loisirs - Mini-camps

Activités sportives - Musée du Jouet - Gestion des gymnases

Bureaux ouverts du lundi au vendredi : 9h-12h, 14h-18h

Responsable : M. Madelaine Philippe

tél. : 02 33 37 47 00 - courriel : sports.loisirs@lafertemace.fr

Bibliothèque municipale :

Entrée libre.

Horaires : Ma-Jeu-Ven : 14h-18h,

Mer : 10h-12h, 14h-18h, Sam : 10h-12h, 13h-16h30

Collections encyclopédiques sur différents supports : livres, revues, CD, cédéroms, DVD musicaux.



Les services municipaux

ADMINISTRATION

Animations

Des rendez-vous en accès libre vous sont proposés régulièrement :
Chaque mercredi matin à 11h, un rendez-vous d'une vingtaine de minutes pour les petites oreilles friandes d'histoires (3-10 ans).
Chaque vendredi matin pour les scolaires des écoles maternelles et primaires sur RDV.

Un jeudi par mois à 15h30 pour les bébés (0-3 ans).

Des animations ponctuelles sur une thématique sont proposées chaque année.

CREATION D'UN FOND DVD

La Bibliothèque vous propose de profiter d'une toute nouvelle collection de documents : Les DVD !

Entre films à grand succès, films classiques, pièces de théâtre, spectacles et documentaires, vous profiterez d'une large sélection de titres en pleine expansion !

Le prêt sera limité à 1 DVD par abonnement médiathèque pour une semaine afin d'assurer la rotation du fonds.

ESPACE MULTIMEDIA

Des ateliers multimédias sont proposés deux fois par semaine à la bibliothèque par animateurs.

il vous suffit d'être abonné à la bibliothèque pour profiter de séances d'initiation à l'informatique, à internet, à la retouche photo, aux réseaux sociaux, etc. Le calendrier est disponible à la bibliothèque et sur son blog www.oeildelabib.fr

10 ordinateurs dédiés à internet et à la bureautique.

Saison culturelle :

Le programme de la saison 2012-2013 est disponible à la bibliothèque et sur le site www.lafertemace.fr L'achat de billets peut se faire à la bibliothèque ou sur le site de la ville :

www.lafertemace.fr

Responsable : Mme Guenerie Marie-Liesse

tél. : 02 33 37 47 67 - courriel : bibliotheque@lafertemace.fr

(Cf : article saison culturelle)

Point Information Jeunesse (P.I.J)

Séjours linguistiques - Logements jeune - Jobs d'été Chantiers de jeunes - Point Santé - Envie d'Agir - Point Europe

Mar-ven : 14h-18h30, Mer : 10h-12h, 13h30-18h30

Permanences : M. Lemée Christian

tél. : 02 33 38 85 61 - courriel : pij@lafertemace.fr

La salle Jacques Rousseau

La salle Jacques Rousseau accueille régulièrement des expositions de diverses natures. Peintures, photographies, sculptures, travaux des associations... de nombreux univers sont abordés et proposés à la découverte des visiteurs. La salle accueille également concerts et autres représentations. Elle est ouverte aux artistes de tous horizons.

Les visites des expositions présentées dans cette salle sont gratuites et ouvertes à tous les publics.

- Adresser les demandes de mise à disposition de la salle au :

Service Culturel

Adjoint chargé de la culture

Place de la République 61600 La Ferté-Macé

tél. : 02 33 37 52 82

Expositions (renseignements) :

Accueil :

Mme Martin Laurence

tél. : 02 33 37 52 82 - courriel : culture-ofcl@wanadoo.fr

Du lundi au vendredi : 9h-12h, 13h30-17h30

Autres

32, rue de la Victoire

Musée du Jouet

courriel : sports.loisirs@lafertemace.fr - Fax : 02 33 37 52 84

Contact et rendez vous pour les groupes :

tél. : 02 33 37 47 00

Attention, les horaires ont changé :

- **AVRIL** : Vacances scolaires, tous les jours de 15h à 18h
- **JUILLET et AOUT** : du mardi au samedi de 10h à 12h et de 15h à 18 h

(fermé dimanche et lundi)

MUSÉE OUVERT TOUTE L'ANNÉE SUR RÉSERVATION POUR LES SCOLAIRES ET LES GROUPES

Tél. : 02 33 37 47 00

Le musée sera ouvert gratuitement

pour les Journées Européennes

du Patrimoine (15-16 septembre)

Révisez vos connaissances maritimes... Nous préparons un quizz sur la France et autres géants des mers...



Rue d'Alençon

Cimetière :

Responsable : M. Gautier Guillaume

Tél. : 06 88 64 19 18

Plus de renseignements sur les services municipaux sur le site www.lafertemace.fr



AUTO SECURITE
Contrôle Technique Automobile

LA FERTÉ-MACÉ

Auto contrôle Serais

ZAC du Parc - à côté du centre Leclerc

Ouvert du lundi au samedi soir

02 33 37 42 83

AUTO CYCLO MOTO FERTOIS

Concessionnaire



Scooters :
GILERA - PIAGGIO - MBK

Voitures sans permis
toutes marques
concessionnaire
JDM / CHATENET



Motoculture de plaisance
Ventes - Réparations toutes marques
Neuf et Occasion

1, avenue du Président Coty - 61600 LA FERTÉ-MACÉ - Tél. : 02 33 30 03 21 - Fax : 02 33 30 87 16



GARAGE SARL C & N HAVARD AGENT PEUGEOT

27, AVENUE THIERS - 61600 LA FERTÉ MACÉ 02 33 37 16 33

Les permanences

ADMINISTRATION

A la Mairie

Place de la République

Permanence du Conseiller Général, José Collado

Reçoit le premier samedi de chaque mois, de 10h à 12h.

Sur rendez-vous les autres jours.

tél. : 06-62-43-02-66

A la Maison des Services Publics

Parking rue d'Hautvie ou 26, rue Amand Macé

Caisse d'Allocations Familiales

Accessibilité à une borne Caf : consultation des dossiers, téléchargement de formulaires de demande...

Prestations familiales : le mardi de 9h à 12h.

Accompagnement social et familial (CAF)

Mme Letissier Danielle : le lundi et le mercredi matin, de 9h à 12h.

Mme Richard : le lundi de 9h à 12h.

Possibilités de visites à domicile.

tél. : 02-33-30-47-52

CPAM

tél. : 3646

Ouvert au public les lun, mer, jeu : 9h-12h30, 13h30-16h30

CARSAT Normandie (service social)

Le service retraite (calcul, droits...) n'existe plus sur la Ferté-Macé. Toutefois, le Service Social Régional de la CARSAT Normandie intervient auprès des assurés sociaux du régime général : Il travaille en coordination avec tous les autres intervenants sociaux.

Ses missions sont les suivantes :

- Développer les conditions nécessaires à la santé des personnes en situation de précarité ayant un problème d'accès aux soins et des personnes fragilisées par la maladie, le handicap, l'accident;
- Prévenir de la désinsertion professionnelle des assurés malades ou handicapés ;
- Aménager des conditions de vie des personnes malades, handicapées et/ou âgées en perte d'autonomie et prévenir de la perte d'autonomie.

Le service social de la CARSAT peut évaluer avec vous vos difficultés et rechercher les moyens d'y faire face, vous informer, négocier les aides et coordonner les actions avec d'autres interlocuteurs. Il peut également vous apporter un soutien dans vos démarches, vous guider afin de trouver une solution adaptée et mener à bien vos projets, vous orienter, vers d'autres services compétents si nécessaire.

Numéro unique d'appel : 3646

A la Maison des Services Publics (suite)

Pôle Emploi :

Accueil-Informations, Conseils - Consultations d'offres d'emploi et de formations - Avis de concours

Documentation sur les Métiers et la Création d'entreprise.

Inscriptions (ANPE-ASSEDIC) - tél. : 39 49

Point Relais La Ferté-Macé

Animateur d'équipe : M. Prieux Jean-Marc,

tél. : 02-33-37-34-79 - fax : 02-33-37-69-61

Accueil les lun-mar-mer : 8h30-12h30, 13h15-17h,

jeu : 8h30-12h45, ven : 8h30-12h30, 13h15-15h30

Association Phénix

Responsable : Mme Lefèvre Aline

tél : 02-33-38-05-75

Conseillère en insertion professionnelle : Mme Hardy Leïla

Du lundi au vendredi : 8h30-12h, 13h30-16h30

Consultation avancée en Alcoologie, addictologie consultation cannabis (ANPAA)

Mme LENOTRE, psychologue, le mardi de 9h30 à 16h30 sur rendez-vous

Dr PANTIGA, médecin addictologue, le 1^{er} mercredi du mois de 13h30 à 18h sur rendez-vous.

Au Val Vert

Association des retraités

4, rue d'Alençon

le mardi de 14h à 16h

Mme Renée HOUILLERE :

Union Nationale des Retraités

tél. 02 33 30 05 27

L'Age d'Or du Pays Fertois

2, rue d'Alençon

le mercredi de 14h à 16h

Présidente : Mme Yvette Berthelot

FNATH (Accidentés du Travail et Handicapés)

Permanence d'information mensuelle

2^e samedi de chaque mois de 10h à 11h30



A la Maison Bobot

22, rue de la Barre

Fédération Départementale des Syndicats d'Exploitants Agricoles (F.D.S.E.A)

3^e mercredi de chaque mois de 14h30 à 16h30

Alcool Assistance

1^{er} et 3^e vendredi de chaque mois à 20h30

Amicale Philatélique Fertoise

3^e dimanche du mois, 9h-12h

Les permanences

A la Maison Bobot (suite)

22, rue de la Barre

Union Fédérale des Consommateurs

Le jeudi, tous les 15 jours, de 17h30 à 18h30

Envol sans alcool

2^e et 4^e vendredi de chaque mois à 20h30

Mutualité Sociale Agricole (M.S.A)

Permanences : 9h30-12h, les 1^{er} et 3^e jeudis de chaque mois

F.N.A.C.A (ancien A.F.N)

1^{er} jeudi de chaque mois, 10h-12h

Renseignements : **M.Goualier Michel**

tél. : 02-33-37-36-01

**Centre Local d'Information et de Coordination
Gérontologique (C.L.I.C) du Bocage**

les 1^{er} et le 3^e mercredis de chaque mois, 10h-12h

**Agence Départementale d'Information sur le
Logement (ADIL)**

Les 1^{ers} jeudis du mois de 10h à 12h sur rendez-vous, à La Ferté-Macé.

Pour les rendez-vous et tous renseignements,
s'adresser à l'ADIL :

88, rue Saint Blaise - 61000 Alençon

Tél. 02-33-32-94-76

Site : www.adil.org/61

9, rue du Collège

Aide à Domicile de l'Orne AAFP/CSF

Derrière la maison Bobot

tél. : 02-33-37-29-16

Permanences téléphoniques :

le mardi de 14h à 15h30 et jeudi 9h à 10h30

Au Quartier Jacques Prévert

16, rue Pasteur

Centre d'Action Sociale du Conseil Général

Responsable de secteur : **Mme Keenan Laure**

Permanences : **Mme Naranjo Sylvie, Mme Bellet Isabelle
et Mme Lesgourgues Jeannine** (assistantes sociales).

tél. : 02-33-37-46-04 - fax : 02-33-37-03-11

Toutes les permanences ont lieu sur rendez vous, le mardi
et le jeudi de 10h à 12h, au service social de La Ferté-Macé,
pour rencontrer Mme Bellet et Mme Naranjo...

Mme Lesgourgues reçoit le mercredi, de 10h à 12h.

Centre Médico-psychologique infanto-juvénile

Tél : 02-33-37-33-50



Au quartier Jacques Prévert (permanences dans l'immeuble en arrière-plan)



Au Centre Culturel du Grand Turc

Rue St-Denis

Armée de Terre

le 1^{er} mercredi de chaque mois, de 14h à 16h

La Mission Locale des jeunes du Bocage, ex-P.A.I.O

sur RDV, tél : 02-33-64-43-33

**Centre d'Information du Droit des Femmes et
des Familles (CIDFF de l'Orne)**

Permanence juriste :

Le jeudi de 9h à 12h et de 12h à 13h, sur RDV

tél. : 02-33-64-04-11

**Service Pénitentiaire d'Insertion et de Probation
(S.P.I.P)**

le mardi sur rendez-vous

Rue du 14 juillet

CAMSP

Pour les enfants prioritairement jusqu'à l'âge de 3 ans.

Accompagnement des parents dans la compréhension des
difficultés de leur enfant et la recherche de solutions.

Se renseigner auprès du service petite enfance.

Protection Maternelle et Infantile (P.M.I)

Un médecin et une puéricultrice assurent une consultation
de nourrissons le 2^e et 4^e mardi de chaque mois, de
9h30 à 11h30.

Permanences de la puéricultrice tous les mardis de 10h à 11h

Autres

Syndicats

• C.G.T : 34, rue des Fossés Saint Denis : permanence le mardi
17h-19h

• C.F.D.T : 36, rue des Fossés Saint Denis

• C.F.T.C : 38, rue des Fossés Saint Denis

tél. : 02-33-37-25-77, permanence : le mardi 17h-19h

STM Pays fertois : tél. : 02-33-37-25-77

Les permanences

ADMINISTRATION

Autres (suite)

L'Etape Mobilité : place Neustadt

Permanence tous les lundis, de 14h à 17h
(informations sur le co-voiturage, la location de cyclos
et voitures, insertion professionnelle)
Renseignements : **agence de Flers**, tél. : 02-33-64-47-89

U.N.A Bocage Ornaïs (anciennement ASSAD)

25, rue Sœur Marie Boitier
tél. : 02-33-37-22-75 / fax : 02-33-30-03-79
courriel : una.fertemace@orange.fr
Du lundi au vendredi, 8h30-12h30, 13h30-18h

S.S.I.A.D

7 rue Félix Désaunay (déménagement prévu sur la zone indus-
trielle Beauregard en fin d'année 2012)
Service infirmier de soins à domicile géré par la mutualité
française.

02.33.30.45.59

Aloïs Pays d'Andaine

32, rue sœur Marie Boitier tél. 02 33 37 00 68
Président : Mr Jean-Jacques Francesconi

Centre Médico-Psychologique (C.M.P) Adultes

Centre Hospitalier :
Rue Sœur Marie Boitier - tél. : 02-33-37-31-51

Association des Familles

1, chemin du Clouet (face au parking de la Poste)
Le mardi, 14h-16h et le jeudi, 10h-12h

Secours Populaire

13, rue Sœur Marie Boitier
Tél. : 02-33-37-89-95

Lun-Vend : 13h30-16h30 - Sam : 9h-12h

Secours Catholique

Salle paroissiale Bernadette, rue Wilfried Challemel
Lundi : 17h-18h

Croix Rouge Française

Présidente : Mme Hédou Gisèle
tél. : 02-33-37-21-80 - courriel : bernard.vaugon0615@orange.fr
Renseignements pour les postes de secours
M. Vaugon Bernard, tél. : 02-33-38-52-13

Forum Associatif Fertois (F.A.F),

association humanitaire : 39, rue St Denis
Président : M. Fournier Patrick, tél : 06-81-56-42-17

Institut Rural d'Education et d'Orientation

(I.R.E.O) - organisme de formation :
21, bd de Contades (se renseigner sur place)

INDECOSA SA 61,

association de défense des consommateurs :
rue des Fossés Saint Denis
tél. : 02-33-37-25-77 - permanence : le mardi de 17h à 19h

Autres services publics

Gendarmerie

Bd de la Forêt d'Andaines
tél. : 02-33-14-03-33

Perception-Trésor Public

20, rue du Chanoine-Laigre, tél. : 02-33-37-02-02
Ouvert au public : lun, mar, ven : 9h-12h, 14h-16h, mer : 9h-12h,
jeu : 8h30-12h30, 14h-16h

Bureau de poste

32, rue aux Cordiers, tél. : 02-33-30-64-00
Ouvert au public, du lundi au vendredi : 8h30-12h30, 14h-17h30,
Sam : 8h30-12h, dernière levée du courrier : 16h30 du lundi au
vendredi et 12h, le samedi.

Office de Tourisme du pays fertois, d'Andaines et du Houlme

11, rue de la victoire, tél. : 02-33-37-10-97

Déchetterie (SIRTOM d'Andaines)

rue de la Roussinière - ZI Beauregard - tél. : 02-33-38-44-81

HOPITAL, Centre Hospitalier Intercommunal des Andaines

rue Sœur Marie Boitier
tél. : 02-33-30-50-50 (cf. article dans « santé-social »)

C.M.P.R La Clairière

BP 49, rue sœur Marie-Boitier - tél 02 33 37 50 00

EHPAD :

Les Charmilles Blanches et L'air du Temps

Rue sœur Marie Boitier - tél 02 33 30 50 50

Centre Médico-psychologique Adultes

Rue sœur Marie Boitier au Centre Hospitalier - tél 02 33 37 31 51

Centre Accueil Thérapeutique à Temps Partiel (CATTP)

20, rue d'Alençon - tél 02 33 37 12 50

Centre de Consultation médico-psychologique pour enfants et adolescents et CATTP

23, rue Pasteur tél 02 33 37 33 50

Centre de planification et d'éducation familiale

(géré par le Conseil général de l'Orne)
Consultations gratuites et confidentielles, sur rendez-vous le mer-
credi après-midi au Centre Hospitalier de la Ferté-Macé
rue Sœur Marie Boitier - tél : 02 33 30 50 32

RESIDENCE DU VAL VERT (près du centre-ville)

4, rue d'Alençon
tél : 02 33 37 18 10
courriel : frpa@lafertemace.fr
responsable : Mme Moussay Fabienne



Zoom sur les futurs lotissements

L'éco-quartier du Clouet

CONFIÉ au Logis familial et avec l'assistance du C.A.U.E., ce projet municipal, qui verra le jour en 2013 rue des Tisserands, consiste en la construction d'un **ensemble de 6 logements, respectueux de l'environnement, à proximité du centre ville**. Peu gourmand d'espaces et inséré dans un bâti existant proche du plan d'eau, il permettra à ses habitants un accès immédiat aux commerces et services de la ville sans déplacements automobiles. Sa conception promet un coût de fonctionnement très raisonnable :

- * **orientation plein sud pour un ensoleillement maximum.**
- * **chauffe-eau solaire.**
- * **isolation thermique maximale permettant un fonctionnement à minima du chauffage au gaz naturel.**



Source : Orme Habitat

Prix de vente des logements

Logement n°	Type	Surface Terrain en m ²	Surface habitable en m ² (avec cellier)	Surface terrasse en m ²	Surface garage en m ²	Prix de vente VEFA TTC à 19,6%	Prix de vente PSLA TTC à 7%
1	T4 en R+1	199,65	86,95	11,10	16,50	181 000,00€	163 000,00€
2	T4 en R+1	128,13	86,95	11,10	16,50	171 000,00€	154 000,00€
3	T3 de plain-pied	147,48	72,52	0,00	16,50	144 000,00€	129 000,00€
4	T3 de plain-pied	142,41	72,52	0,00	16,50	143 000,00€	129 000,00€



• CONTACT 1

Secrétariat de la Mairie
Hôtel de Ville
61600 LA FERTÉ-MACÉ
Tél. : 02 33 14 00 46



LOGEMENT



Lotissement de La Barbère

Mise en Vente de 4 Pavillons

- * Une situation idéale
- * Un Environnement de qualité

La ville de La Ferté Macé, par l'intermédiaire d'Orne Habitat, propose la vente de 4 pavillons de type T4 et T3 sur le nouveau lotissement de La Barbère, situé Route de Bagnoles.

Caractéristiques des pavillons de type T4 :

- Surface habitable : 90,30 m²
- Garage : 22,73 m²
- Terrain disponible : de 250 à 300 m²

Caractéristiques des pavillons de type T3 :

- Surface habitable : 67,72 m²
- Garage : 22,73 m²
- Terrain disponible : de 200 à 250 m²

Il faut noter que ces pavillons sont vendus « clés en main » et terrain clôturé.

Comment Financer votre Projet ?

Pour financer votre projet, vous disposez d'une possibilité financièrement avantageuse : le Prêt Social Location Accession (PSLA).

* La location-accession à la propriété

C'est un contrat passé, sous certaines conditions, entre un bailleur social et un accédant à la propriété.

Il s'adresse à des ménages sans apport personnel.

Il permet de bénéficier d'un Prêt Social Location Accession (PSLA) par l'intermédiaire d'un bailleur social qui vous vend une maison « clés en main ».

En cas d'accident de la vie, il vous offre une double sécurisation:

- le rachat de votre maison,
- le relogement.

* Avantages Financiers du PSLA

- une phase de location-accession de 2 ans maximum pour constituer un apport personnel,
- une TVA à taux réduit sur le terrain et la construction,
- une exonération de Taxe Foncière pendant 15 ans,
- une possibilité de bénéficier de l'APL (Aide Personnalisée au Logement).

* Conditions à remplir

- avoir des revenus fiscaux respectant les plafonds de ressources pour le PSLA.

• CONTACT 2

Mme BARZILAI - Orne Habitat
42, rue du Général Fromentin
61000 ALENCON
Tél: 02 33 31 45 54



Source : Orne Habitat



**François
Martinez
Travaux
Public**

ÉTUDE - RÉALISATION - NÉGOCE - LOCATION

**Prix très étudiés, travail soigné nombreuses
références, tous déplacements...**

17 bis Faubourg d'Argentan - BP 14 - 61600 La Ferté-Macé
Tél. : 02 33 37 16 44 - Fax : 02 33 30 88 42



GUIBOUT MATÉRIAUX

*La Qualité Professionnelle
pour Tous...*

La Brindossière - **61600 MAGNY LE DÉSERT** - guiboutmagny@guibout.fr - **Tél. 02 33 14 04 24**

**BOIS • PANNEAUX • ISOLATION • MENUISERIE • PREFA
AGGLOS • PLANCHER ACOR • COUVERTURE**

MAGASIN LIBRE SERVICE - SHOW ROOM



DRAULT
Ludovic
DESMONTS

MAÇONNERIE
Neuf et restauration
Plâtrerie
Carrelage
Terrassement

Tél. 02 33 27 23 87 - Fax. 02 33 28 83 69
Port. 06 11 23 79 17

EURL DRAULT Ludovic - DESMONTS
Route de Rânes - 61320 Carrouges

FACTURES DÉDUCTIBLES À 50%*
*VOIR CONDITIONS

Gégé service

**JARDINAGE
BRICOLAGE
GARDIENNAGE
MÉNAGE**

Assistance informatique
et internet

MAGNY-LE-DÉSERT - 61600 LA FERTÉ-MACÉ

06 19 66 21 03
02 33 38 39 20

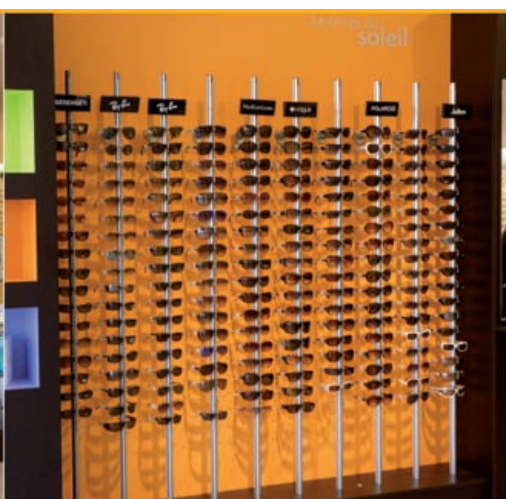

Optic 2000

21, place du G^{al} Leclerc - 61600 LA FERTÉ-MACÉ
02 33 37 85 11

Les établissements scolaires Fertois

ÉDUCATION

Les écoles maternelles (2 écoles publiques, 1 école privée)

Ecole maternelle Charles Perrault

Rue Pierre Neveu

tél. : 02-33-37-12-59

Directrice : Mme Lautru Claire

Ecole maternelle Jacques Prévert

Rue Alexandre Lainé

tél. : 02-33-37-04-91

Directrice : Mme Quesnel Amandine

Un accueil péri-scolaire est assuré dans chaque école : dès 7h30 le matin, avec restauration possible le midi et un accueil le soir jusqu'à 18h15.

Chaque école dispose de 4 classes (un dispositif « passerelle » pour J.Prévert).

Ecole maternelle Bernadette

(privée catholique)

Rue Wilfried Challemeil

tél. : 02-33-37-19-53

blog : <http://blogs.etab.ac-caen.fr/jplafm>

Directrice : Mme Bridier Nicole

Accueil dès 7h30 le matin et jusqu'à 18h30 le soir, restauration possible le midi.



Les écoles élémentaires (2 écoles publiques, 1 école privée)

Ecole élémentaire Jacques Prévert

9, rue Alexandre Lainé

tél. : 02-33-37-14-92

courriel : ce0610909g@ac-caen.fr

blog : <http://blogs.etab.ac-caen.fr/jplafm>

Directeur : M. Babarit Serge

Ecole élémentaire Paul Souvray

10, rue de Versailles

tél. : 02-33-30-64-38

courriel : ecole.paul.souvray@wanadoo.fr

blog de l'école : <http://blogs.etab.ac-caen.fr/paulsouvray-lfm/>

Directrice : Mme Sallard Catherine

Les 2 établissements assurent un accueil péri-scolaire dès 7h30 le matin, repas pos-

sible le midi et étude le soir jusqu'à 18h00.

L'école élémentaire Jacques Prévert possède le label éco-école et travaille sur les déchets, l'éducation au(x) goût(s), la provenance et saisonnalité des produits, l'équilibre alimentaire et la gestion des déchets. A ce titre, des informations sont dispensées dans les classes, par le biais d'ateliers goûts, d'interventions de Madame Chatel, responsable du restaurant scolaire autour de la provenance des produits, de la conception des menus... Une enquête sur les goûters pris à l'école a également été menée.

L'école élémentaire Paul Souvray met en valeur le tri des déchets en organisant une exposition dans les classes en fin d'année.

Ecole élémentaire Sainte Marie

(Privée catholique)

21, rue Wilfrid Challemeil

tél./ fax : 02-33-37-12-20

courriel : e.smariefertemace@wanadoo.fr

blog : saintmarielaferite.unblog.fr

Directrice : Mme Bridier Nicole

7 classes plus un poste d'adaptation.

Accueil dès 7h30 le matin, restauration possible le midi et étude le soir jusqu'à 18h30.

Une aide personnalisée est proposée soit le soir après la classe ou le mercredi matin. Les élèves sont accueillis à partir de 2 ans et demi à la maternelle Bernadette située juste en face.



Les établissements scolaires Fertois

ÉDUCATION

Les collèges (1 public, 1 privé)



Collège Jacques Brel

3, rue Félix Désaunay

tél. : 02-33-14-01-90

courriel : ce.0610800n@ac-caen.fr

site : collegejbrel-laferte.etab.ac-caen.fr/

Enseignement général, de la 6^e à la 3^e
Accueille 435 élèves

Principal : Mme Petit Clotilde

Le collège Jacques Brel possède le label éco-école depuis quatre ans. De nombreuses actions autour de l'enseignement, sont tournées en faveur des élèves notamment en matière d'encadrement :

- suivi individuel des élèves
- ouverture sur l'extérieur : organisation de voyages scolaires, intervention de partenaires extérieurs (prévention des risques sur internet, jeux vidéos...)
- ouverture culturelle avec une galerie d'arts au sein de l'établissement (environ 3 exos par an)

- utilisation de l'outil informatique
- une section sportive tennis
- un CDI agrandi
- 2 foyers de vie destinés aux élèves
- 2 gymnases
- en cas de difficultés scolaires : accompagnement éducatif de 17h à 18h (études dirigées, activités sportives)
- une alternance collège-entreprise : plan individuel de formation

Collège Notre-Dame (privé)



42, rue d'Alençon

tél. : 02-33-14-03-10

courriel : ndfm61.college@orange.fr

blog : <http://notredamelafertemace.unblog.fr>

Enseignement général, de la 6^e à la 3^e
Accueille 270 élèves

Directeur : M. Lhémy Romain

Spécificités :

- suivi individuel des élèves (parcours individualisés de la 6^e à la 3^e)

- soutien en français et mathématiques dans l'emploi du temps pour les élèves en difficulté.
- et aide au travail personnel tous les lundis, mardis et jeudis soir.
- un rythme scolaire adapté à l'âge des élèves (pour les 6^e et 5^e, semaines de 4 jours de 8h à 16h45, + le mercredi matin pour les 4^e/3^e)
- présence d'une section européenne en anglais à partir de la 4^e
- apprentissage de l'allemand et de l'espagnol (1h par semaine) en alternance pendant les deux semestres, afin de faciliter le choix de la LV2.
- LV2 dès la 5^e pour les élèves en réussite.
- Possibilité d'accueil des élèves, même les plus en difficulté.
- l'abord du monde professionnel dès la 4^e (au travers d'une classe en alternance)
- découverte du milieu professionnel en 3^e, qui donne lieu à la création par les élèves, d'une mini-entreprise
- des ateliers divers proposés dans l'emploi du temps (sport, chorale, théâtre, calligraphie, travail manuel, ciné...)
- aide à la construction de l'orientation des élèves, en lien avec les familles
- Un foyer de vie est également destiné aux élèves et géré par les élèves de 3^e.

Les lycées



Lycée professionnel Flora Tristan

7-9, avenue Le Meunier de la Raillière

tél. : 02-33-37-06-33

courriel : ce.0610019p@ac-caen.fr

site : www.etab.ac-caen.fr/flora-tristan

- 22 semaines de stage

Proviseur : M. Guézennec Gilles

Enseignement professionnel, un internat filles-garçons

Admission à l'issue de la 3^e ou d'une 3^e SEGPA Les élèves sont originaires de la Basse-Normandie, de la Mayenne, et de la Sarthe.

Formations proposées :

- *Métiers de la mode BAC pro 3 ans*
La section mode est porteuse d'emplois, à condition d'acquérir un bon niveau de qualification, au niveau régional dans les domaines du vêtement technique, et de la confection de luxe.

- 22 semaines de stage dont 4 au lycée.

- *Systèmes Electroniques Numériques BAC pro 3 ans*

Le baccalauréat professionnel prend en compte les nouvelles compétences liées à la préparation, la mise en route, la maintenance et l'organisation de systèmes informatisés communicants dans les secteurs industriels et domestiques de l'électronique.

- *Carrières sanitaires et sociales BEP, Bac pro 3 ans*

La formation au BEP Carrières Sanitaires et Sociales permet d'acquérir les bases

pour intervenir (accompagnement de la vie quotidienne, animations...) auprès des jeunes enfants, des personnes âgées, des personnes en situation de handicap ou de maladie, en milieu hospitalier.

- 9 semaines de stage sur les 2 années

- *Aide à domicile Mention Complémentaire, Assistant technique milieu familial et collectif (1 an)*

Le titulaire de la Mention Complémentaire Aide à domicile exerce des fonctions auprès des familles, personnes âgées ou des personnes handicapées.

- 10 à 16 semaines de stage après la Mention Complémentaire

- *CAP, Agent polyvalent restauration (2 ans)*

Le titulaire du CAP A.P.R est un professionnel sous l'autorité d'un responsable, exerce son métier dans les établissements de production culinaire et/ou de distribution alimentaire.

Les établissements scolaires Fertois

- 15 semaines de stage sur les 2 années.

• *Unité locale d'intégration scolaire*

Des adolescents de 16 à 20 ans présentant différentes formes de handicap qui ne leur permettent pas d'être accueillis dans une classe ordinaire. Ce dispositif leur offre un accompagnement individualisé correspondant aux besoins de chacun avec des stages de découverte.

• *Bac Pro Hôtellerie Restauration section européenne (3 ans)*

- Des salles pédagogiques sont mises à disposition, une salle de caféologie (présentant différents types de caféologie), deux salles de cuisine et des mises en application en situations réelles avec des repas servis chaque midi au restaurant APR (agent polyvalent de restauration) et au restaurant du Petit Gauvain. Deux sections européennes sont mises en place, l'anglais et l'allemand et en LV2 espagnol.

Lycée des Andaines



3, place du Général-de-Gaulle

tél. : 02-33-14-00-50

fax : 02-33-37-24-31

courriel : ce.0610018n@ac-caen.fr

site : www.etab.ac-caen.fr/andaines

- 22 semaines de formation en milieu professionnel

Lycée général et technologique

Dispense une palette de formations allant du Certificat d'Aptitude Professionnelle (CAP) au Brevet de Technicien Supérieur (BTS) :

ÉDUCATION

CAP constructeur bois, baccalauréat professionnel technicien constructeur bois, technicien menuisier agenceur, maintenance des équipements industriels, baccalauréat général littéraire, scientifique comptabilité et finances, BTS (management des unités commerciales) sont proposés.

Proviseur : Mme Dibo Josette

Accueille 450 élèves, encadrés par une équipe d'une centaine de professionnels et dispose d'un internat filles-garçons.

Actualités dans l'établissement :

- Mise en place de la réforme du lycée
- Labellisation Eco-Ecole en cours
- Restructuration des locaux d'enseignement
- Construction d'une plateforme de pose

Autres établissements



La M.F.R (La Maison Familiale et Rurale de La Ferté-Macé + le Centre de Formation de Techniciens Agricoles (CFTA)

25 rue Pierre Neveu - BP 59 61600

Tél. : 02-33-30-68-50 www.cftaferte.mfr.fr

courriel : cfp.ferte-mace@mfr.asso.fr

Formations en agriculture, jardins et espaces verts, commerce et gestion
Accueille 230 élèves

Directeur : M. PIPET Pascal

Qualifications : Bac professionnel Conduite et Gestion d'Exploitations Agricole, BTS Analyse et Conduite de Système d'Exploitation, BTS technico-commercial «Jardins et végétaux d'ornement» ou Animaux d'élevage et de compagnie

Niveaux obtenus :

Bac pro, BTS, Certificat de Spécialisation «Technicien-Conseil en Comptabilité et Gestion» Les formations dispensées se déroulent en alternance, pédagogie développée par le centre de formation...

Dans le cadre d'un partenariat avec la chambre d'agriculture de l'Orne, l'établissement a opéré un rapprochement avec Pôle Emploi. Entre 12 et 15 personnes bénéficient donc d'une formation professionnelle, financée par le Conseil Régional en vue du salariat en agriculture.

40% des formations dispensées sont des formations continues.

Les apprenants sont accompagnés par des moniteurs, dans le cadre d'un enseignement visant une professionnalisation progressive et tenant compte de leur projet personnel (installation, conseil, animation...).

Projet dont ils sont acteurs à travers l'association TRANS'ACSE (les élèves élaborent des projets et organisent des manifestations, dans le but de financer eux-mêmes leur séjour-découverte dans un pays étranger)

Méthodes d'apprentissage : cas concrets, travail en équipe, interventions et visites professionnelles, conduite d'activités et de responsabilités confiées dans le cadre de l'alternance et de l'apprentissage.

Equipements à la disposition des apprenants : informatique, wifi, multimédia.

L'Etablissement Régional d'Enseignement Adapté (EREA) + Lycée d'Enseignement Adapté (LEA)



EREA/LEA PIERRE MENDES FRANCE, Rue Sœur Marie Boitier

tél. : 02-33-37-14-22

courriel : ce.0610996bac-caen.fr

site : www.etab.ac-caen.fr/erea61/

Enseignement de la 6^e à la 3^e SEGPA (EREA) et formation professionnelle avec la préparation de plusieurs CAP (LEA)

Destiné aux élèves ayant des difficultés scolaires ou attirés par les milieux professionnels de l'horticulture, la menuiserie...

Diplômes préparés : Certificat de Formation Générale (CFG), CAP services hôteliers, maçon, menuisier fabricant, peintre applicateur de revêtement

Accueille 160 élèves. Internat éducatif piloté par des professeurs des écoles

Directeur : M. Voinot Etienne

Les Établissements

Centre hospitalier Intercommunal des Andaines

2 sites :

Centre hospitalier de la Ferté-Macé

Rue sœur Marie-Boitier

Site hospitalier de Domfront

Rue de la Gare

Tél : 02 33 30 50 50



Nombreuses consultations de médecins spécialistes

Depuis plusieurs années, le centre hospitalier intercommunal des Andaines a fait évoluer ses activités pour continuer à proposer des prestations de soins de proximité, qui complètent l'activité d'hospitalisation dans les services de médecine et de soins de suite (convalescence) et de réadaptation.

Nombreuses consultations de médecins spécialistes dans l'établissement dans différentes disciplines, tant sur le site de La Ferté-Macé qu'à Domfront. Les médecins qui assurent ces consultations sont, soit des médecins recrutés par contrat, soit des praticiens hospitaliers d'autres établissements de santé (CH Flers, CH Argentan)

Centre Hospitalier Intercommunal des Andaines.....02-33-30-50-50

C.M.P.R La Clairière

BP 49, rue sœur Marie-Boitier

La Ferté-Macé tél 02 33 37 50 00

Centre de Médecine Physique et de Réadaptation pédiatrique.



C'est un *établissement hospitalier privé de rééducation pédiatrique* à but non lucratif et participant au service public hospitalier.

L'association gestionnaire est l'association « Marie Ange Mottier ». Comme tout établissement sanitaire hospitalier, le CMPR est sous la tutelle du ministère de la santé, de l'ARS de Basse Normandie (Agence Régionale de Santé).

Le CMPR La Clairière accueille *des enfants âgés de 0 à 18 ans* pour les pathologies suivantes : polytraumatismes suite à de graves accidents de la route, maladies congénitales, myopathies..., obésité sévère, troubles des apprentissages scolaires, rééducation suite à une maladie grave (cancer...)

La capacité d'accueil est de 70 lits en hospitalisation complète (24h/24) et de 15 places en hospitalisation de jour.

105 professionnels de santé travaillent au CMPR (médecins, infirmières, kinésithérapeutes, aide soignantes, AMP, ergothérapeutes, orthophonistes, cadres de santé, psychologues, vacations de médecins et chirurgiens du CHU de Caen...).

Cet établissement sanitaire répond aux besoins de la population Bas Normande, mais accueille également des petits patients des hôpitaux parisiens (Garches, Nécker...) sortant de réanimation pédiatrique, porteurs de trachéotomie sous assistance respiratoire.

de santé

SANTÉ, SOCIAL



CENTRE HOSPITALIER INTERCOMMUNAL DES ANDAINES

Janvier 2012 - Siège social : Rue Sœur Marie Boitier - BP 99 - 61600 LA FERTE MACE

CONSULTATIONS EXTERNES					
LA FERTE MACE ☎ 02.33.30.50.21				DOMFRONT ☎ 02.33.30.57.14	
Lundi		Spécialité	Praticien	Spécialité	Praticien
	Matin	OTHO-RHINO-LARYNGOLOGIE	Dr GOMBERT	OTHO-RHINO-LARYNGOLOGIE	Dr GOMBERT
	Après-midi	UROLOGIE	Dr ISMAIL	CONSULTATION MEMOIRE	Dr CHAUCHARD + 1 neuropsychologue
Mardi	Matin	GASTRO ENTEROLOGIE - ENDOSCOPIE	Dr NGO	CONSULTATION MEMOIRE	Dr CHAUCHARD + 1 neuropsychologue
		CHIRURGIE ORTHOPEDIQUE	Dr PAGES		
	Après-midi	CARDIOLOGIE	Dr THIRION	CONSULTATION DIETETIQUE	Mme Amélie RENAULT
Mercredi	Matin	PNEUMOLOGIE	Dr GILLON	CONSULTATION MEMOIRE	Dr CHAUCHARD + 1 neuropsychologue
		CONSULTATION DIETETIQUE	Mme Amélie RENAULT		
Jeudi	Matin	RHUMATOLOGIE	Dr JOUAN	CONSULTATION MEMOIRE	Dr CHAUCHARD + 1 neuropsychologue
		EXPLORATIONS VASCULAIRES	Dr QUELIER MOULIS		
	Après-midi			CONSULTATION MEMOIRE	Dr CHAUCHARD + 1 neuropsychologue
Vendredi	Matin	OTHO-RHINO-LARYNGOLOGIE	Dr GOMBERT	OTHO-RHINO-LARYNGOLOGIE	Dr GOMBERT
		CHIRURGIE DIGESTIVE	Dr ANDRIAMANALIAONA	CONSULTATION MEMOIRE	Dr CHAUCHARD + 1 neuropsychologue
	Après-midi	CARDIOLOGIE	Cardiologue CH Argentan		
Du lundi matin au samedi midi					
Secrétariat ☎ 02.33.30.50.26			Secrétariat ☎ 02.33.30.57.13		
RADIOLOGIE			Dr HADNI & Dr HURTIER (vacation échographie ostéo articulaire)	RADIOLOGIE	Dr HADNI
CENTRE PERINATAL DE PROXIMITE					
Secrétariat ☎ 02.33.30.50.32					
OBSTETRIQUE - GYNECOLOGIE - SENOLOGIE - EXPLORATIONS URODYNAMIQUES - PLANNING FAMILIAL			Drs BEGORRE - IMBAULT - LAHRACHE		
SOINS AUX NOUVEAU-NES			AIDE SOIGNANTE		
Prise de rendez-vous ☎ 02.33.30.50.50 Poste 6061			Prise de rendez-vous ☎ 02.33.30.50.50 Poste 6061		
CONSULTATIONS - MONITORING - PREPARATION ACCOUCHEMENT - REEDUCATION PERINEALE			SAGE FEMME		
Secrétariat ☎ 02.33.62.61.41					
PEDIATRIE (lundi après midi - semaine paire)			Dr KOZISEK (CH Fiers)		
Secrétariat ☎ 02.33.30.50.32					
PEDIATRIE (2ème et 4ème jeudi après midi du mois)			Dr LARCHET (CH Argentan)		
CONSULTATIONS CENTRE MEDICO-PSYCHOLOGIQUE ADULTES (C.P.O. Alençon)					
Permanence infirmière			du lundi au Vendredi de 10h à 16h ☎ 02.33.37.31.51		
Consultations PSYCHIATRES : Dr NAVEAU - Dr RANVOIZE - Dr VALKOV			sur rendez-vous ☎ 02.33.37.31.51 - 02.33.80.71.84		
Consultations PSYCHOLOGUES : Mme HERBINIERE - Mr MONDEHARD			sur rendez-vous ☎ 02.33.37.31.51		

EHPAD

**Les Charmilles Blanches
et L'air du Temps**
Rue sœur Marie Boitier
tél 02 33 30 50 50

Suite à la restructuration de la maison de retraite du site fertois, les résidents ont pris possession de leur nouveau lieu de vie le 24 mai 2011. Tous disposent maintenant de chambres individuelles totalement modernisées, et de pièces à vivre conviviales. Pour plus d'informations, s'adresser à l'assistante sociale du centre hospitalier, **Mme Anne-Marie Deparis** : tél 02 33 30 50 53 ou au cadre de santé du service.



Résidence du Val Vert

(près du centre-ville)
4, rue d'Alençon.
61600. La Ferté-Macé
tél : 02 33 37 18 10
courriel : frpa@lafertemace.fr
responsable :

Mme Moussay Fabienne

Cette structure est composée de parties privatives (56 appartements dont 2 temporaires) et de parties communes (restaurant, bibliothèque, salon, salle de gymnastique, salle d'activités). Elle bénéficie d'un environnement calme et verdoyant, tout proche des commerces, des services et du marché.



Les professionnels

Médecins généralistes

Aubin Alexis, 4 rue Marie Curie - tél. 02 33 30 13 13
Bugaut Alain, 24 rue du Docteur Poulain - tél. 02 33 37 02 05
Lauger Patrick, 28 rue Saint-Denis - tél. 02 33 30 00 27
Mattéi Octaviana Adriana
 28, rue Saint-Denis - tél. 02 33 37 19 90
Ollitrault Patrice, 4 rue Marie Curie - tél. 02 33 30 13 13

Médecin-ophtalmologiste

Briquet Jean-Paul - tél. 02 33 30 12 10

Chirurgiens-dentistes

Cocis Barbu, 6 avenue Thiers - tél. 02 33 37 01 37
Constantin-Baisnée Isabelle,
 4 rue Marie Curie - tél. 02 33 30 13 00
Ha-Nhat-Thang, 7 place Général Leclerc - tél. 02 33 37 39 76
Poulligny Didier, 4 rue Marie Curie - tél. 02 33 30 13 00
Ricouard Marc,
 7 rue place Général Leclerc - tél. 02 33 37 20 26
Vidal Dominique, 7 place Général Leclerc - tél. 02 33 37 37 67
Vidal-Ha-Ricouard (SCM),
 7 place Général Leclerc - tél. 02 33 30 12 12

Kinésithérapeutes

Carreras-Weber Manfred,
 22 rue de Versailles - tél. 02 33 37 08 06
Cazals Michel, 28 rue Saint Denis - tél. 02 33 38 86 86
Francesconi Jean-Jacques,
 7 rue Pierre-Neveu - tél. 02 33 37 00 68
Gaisnon François,
 63 rue de la Victoire - tél. 02 33 37 89 50 ou 06 45 48 69 10
Noël Brigitte, 24 ter rue Pierre Neveu - tél. 02 33 37 74 50
Testud Jean-Luc, 20 rue de la Barre - tél. 02 33 37 05 29
Thuard Christian,
 12 rue Amand Macé - tél. 02 33 38 12 31 ou 06 80 13 22 47

Ostéopathe

Guillais-Fleurriel Aurélie,
 13 rue des Jardins Nicole - tél. 02 33 38 90 06

Infirmiers et infirmières :

Cabinets, soins à domicile.

Cabinet Blanchais-Lorin,
 49 rue de la Victoire - tél. 02 33 30 11 87 ou 06 88 45 59 35
Cabinet Lesgourges-Renaux-Scelles,
 28 rue St Denis - tél. 06 85 66 32 49
SSIAD : Service de soins à domicile assuré par des aides-soi-
 gnantes en contact régulier avec les médecins libéraux, hospitaliers
 et les infirmiers(es) libéraux(ales).

Orthophonistes

Cabinet Drot Inés-Marie et Nardi Laurence
 18, rue Pasteur - tél. 02 33 30 19 38

Pédicure-Podologues

Boscher Maryannick 12, rue Amand Macé - tél. 02 33 30 00 22
Lebacheley Sophie 61, rue St Denis - tél. 02 33 37 15 76

Pharmacies

Pharmacie Corbière
 9, place Général Leclerc - tél. 02 33 37 19 18
Pharmacie des Andaines 30, rue d'Hautvie - tél. 02 33 37 10 00
Pharmacie Launay-Lailier 3, rue d'Hautvie - tél. 02 33 37 08 21

Laboratoire d'analyses médicales

Normabio 28, rue d'Hautvie - tél. 02 33 37 18 00

Médecine du travail

CIST 15, Place Frédéric Lemerrier - tél. 02 33 37 16 22

Médecine préventive

centres médico-sociaux

Centre d'addictologie CSAPA ,maison des services publics
 26, rue Amand Macé - tél. 02 33 26 89 16

Centre Médico-psychologique Adultes
 Rue sœur Marie Boitier - tél. 02 33 37 31 51

Centre Accueil Thérapeutique à Temps Partiel (CATTP)
 20, rue d'Alençon - tél. 02 33 37 12 50

de santé

SANTÉ, SOCIAL

Médecine préventive

centres médico-sociaux (suite)

**Centre de Consultation
médico-psychologique
pour enfants et adolescents et CATT**
23, rue Pasteur - tél. 02 33 37 33 50

Les opticiens

Optic 2000 s Maillard
21, rue Général Leclerc - tél. 02 33 37 85 11
Les opticiens fertois 14, rue d'Hautvie - tél. 02 33 37 10 55
Optique Châtel 6, place Général Leclerc - tél. 02 33 38 30 30
Lissac Opticien 16, rue d'Hautvie - tél. 02 33 37 23 18

Ambulances et taxis VSL

AM Fertoises 57, rue Félix Désaunay - tél. 02 33 30 02 02
Caplain 27, rue Chauvière - tél. 02 33 37 09 57
Fresnais Marie-Ange 37 rue de la Victoire - tél. 02 33 37 33 11
Rioult Lucien 57, rue Félix Désaunay - tél. 02 33 30 02 02

PENSONS AUSSI À NOS ANIMAUX :

Vétérinaires

Lefebvre Noël 24ter, rue Pierre Neveu - tél. 02 33 14 02 20
Gliva Béata 4, route de Bagnoles - tél. 02 33 38 94 23

• EN PLUS !

• Le Centre de planification et d'éducation familiale

Il est géré par le Conseil général de l'ORNE ; c'est un lieu d'écoute et d'information.

Possibilités d'entretiens et de consultations.

Posez vos questions sur : la contraception, la pilule du lendemain, les demandes d'IVG, les infections sexuellement transmissibles (dépistage VIH, hépatites B et C... et protection).

Consultations gratuites et confidentielles, sur rendez-vous, le mercredi après-midi

Centre Hospitalier de La Ferté-Macé

Rue Sœur Marie Boitier - tél. : 02-33-30-50-32

• La Médiation Familiale

Propose une aide pour les enfants, parents ou la famille, en cas de divorce, de séparation ou de rupture des liens familiaux.

Basée sur une démarche volontaire, elle vise à restaurer la communication dans l'intérêt de l'enfant, élaborer des solutions satisfaisantes pour tous...

Un médiateur familial diplômé accueille et accompagne le public.

Participation financière en fonction des revenus (environ 5 euros par séance).

Permanence :

14 rue Amand Macé, appartement n°2

61600 La Ferté-Macé - tél. : 02-33-80-02-20

PSLA : L'association des soignants a signé son engagement aux côtés de la commune dans le projet de Pôle de santé





GARAGE DELMER
Agent Renault

ZAC du Parc
61600 LA FERTÉ-MACÉ
02 33 14 01 50
garage.delmer@orange.fr



Eric Turcan Serrurerie Isolation **Ferronnerie Lucas**

Fabrication portails - Gardes corps - Grilles
Dépannage serrurerie

Atelier : 40, rue d'Argentan - 61600 LA FERTÉ-MACÉ
Tél. : 02 33 37 12 06 - Port. 06 78 40 23 32 - Fax : 02 33 30 87 42

Charpente - Couverture - Zinguerie
Aménagement de combles

J.P.
Gautier
Neuf et Rénovation

88, rue de Lassay - 61410 COUTERNE - Fax 02 33 38 28 74

02 33 37 91 59



CHARPENTE
COUVERTURE
ZINGUERIE

Ossature Bois
Bardage

VELUX®
INSTALLATEUR



Tél. : 02 33 37 36 67
Fax : 02 33 38 87 11
Gilles ROMAIN : 06 07 52 06 98
Sébastien ROMAIN : 06 77 24 32 50
romain.couverture@wanadoo.fr

21, Beausoleil
61600 Saint-Maurice-du-Désert
RC ALENCON B 313 670 473 - APE 4391 B
SARL au capital de 60 000 €

Vie économique

ÉCONOMIE ET EMPLOI

Zones industrielles et commerciales

Service économie et communication

Responsable : Anne-Lise Boyer

Contact : al.boyer@lafertemace.fr ou 02.33.14.00.40

La ville de la Ferté-Macé dispose d'une zone industrielle (*Zone Beauregard*), d'une zone commerciale importante (*la zone du Parc*), d'un hôtel d'entreprises (*boulevard de Contades*) et de terrains viabilisés et non-viabilisés.

Il est possible de voir le détail des zones industrielles et commerciales de la Ferté-Macé sur le site réalisé par Orne développement et dédié à la recherche de terrains dans l'Orne : <http://www.entreprendredanslorne.com>



Un tissu commercial dense

La ville de la Ferté-Macé dispose d'un tissu commercial important, structuré, qui atteste de son statut de ville centre.

Son union commerciale (UCIA la Ferté-Macé) est extrêmement active et participe à la défense et la promotion du commerce local pour dynamiser le centre ville. Son programme annuel est riche en événements : *Marché de Noël, Marché aux fleurs, Fêtes des mères, Braderie etc.*

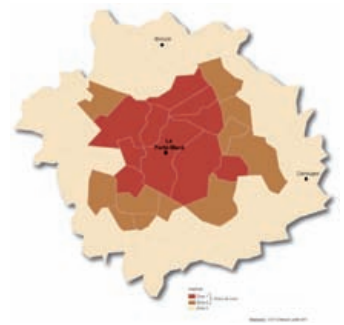

Nouveaux commerces



Nature Andaines

Magasin de vente de produits bio et locaux. Entreprise de l'économie sociale et solidaire (Scop : société coopérative et participative).

Objectifs : promouvoir les produits bio et la production locale, développer la consommation de produits bio et les circuits courts, favoriser les initiatives locales et le développement durable
Horaires d'ouverture : du mardi au vendredi : 9 h/13h 15h30/19h30 et le samedi : 9h/13h 14h /19h.

7 avenue Thiers

Tél.: 02 33 38 56 53

nature.andaines@gmail.com

www.natureandaines.fr



La Cave de Chimay Cave à vin et à bière

Un endroit de dégustation, de découverte. On peut boire café, thé, bière, vin, cidre, poiré. Des petits en-cas peuvent être servis le midi et le soir.

Fermé le mardi, ouvert les autres jours de 9h30 à 14h et de 17h30 à 21h30.

Situation :

place du Général Leclerc



« One Way » Auto-École

Formations : Permis B - conduite accompagnée ou traditionnelle avec animation des séances de code.

HORAIRES DES SÉANCES DE CODE : tous les soirs à 19h du lundi au vendredi et le samedi à 14h.

**17, place du Général Leclerc
61600 La Ferté-Macé**

Responsable : Isabelle RADIGUE

Tél. : 06 80 31 97 50

02 33 37 95 83



Glamy

100% mère et fille (à partir de 6 ans). Ce sont des vêtements tendances et jeunes, ainsi que de la petite maroquinerie, des bijoux fantaisies, des chaussures et des foulards.

Ouvert du mardi au samedi de 9h30 à 12h30 et de 14h30 à 19h.

1, rue de la Victoire

61600 La Ferté-Macé

Responsable : Julie BLOUET

Tél.: 02 33 64 87 24

Nouveaux commerces



Le Frip-Chic

Magasin de vêtements d'occasion, de bijoux, de sacs à main, de tee-shirts, de chaussures.

Actuellement, rue d'Hautvie, magasin ouvert du mardi au vendredi tous les après-midis de 14h30 à 17h30 et le samedi de 10h à 12h et 14h à 16h.



Zen 3 Attitudes

Cabinet de sophrologie,

rue Amand-Macé

Pour plus d'informations :

www.zen3attitudes.fr ou

Chrystelle Guitet 02 33 37 75 42



Optique Châtel

Cyril Châtel, opticien et optométriste

6, place du Général Leclerc
ouvert du mardi au samedi de 9h à 12h et de 14h à 19h



Magasin GIF

magasin dédié à la décoration, au rangement, aux loisirs, etc...

Zone industrielle du Parc
ouvert du lundi au samedi sans interruption de 9h30 à 19h



Orne Conseil Elevage

Assure l'accompagnement des éleveurs (contrôles de performance et conseils).

Les responsables ont souhaité décentraliser certains services afin d'être au plus près des producteurs. La Ferté-Macé se trouve au centre des 700 éleveurs laitiers suivis dans le bocage. Dès le mois de novembre, 25 agents environ s'y sont installés : 15 conseillers, 5 coordinateurs des peseurs, 3 techniciens en machine à traire et 1 vétérinaire. 30 peseurs laitiers travaillent sur le secteur de La Ferté-Macé.

Zone industrielle du Parc, anciens locaux EDF.



Atelier2vie

Meubles peints et décorations d'intérieurs. Une deuxième vie à vos meubles.

Horaires d'ouverture : du mardi au samedi de 10h à 12h et de 14h à 19h.

Michel Cusset vous accueille également sur rendez-vous :

02 33 37 26 10

ou 06 27 04 02 29

atelier2vie@sfr.fr

ÉCONOMIE ET EMPLOI

Emploi

Pôle Emploi

Accueil-Informations, Conseils - Consultations d'offres d'emploi et de formations - Avis de concours - Documentation sur les Métiers et la Création d'entreprise.

Inscriptions (ANPE-ASSEDIC)

tél. : 39 49

Point Relais La Ferté-Macé

Animateur d'équipe : M. Prieux Jean-Marc,

tél. : 02 33 37 34 79 - fax : 02 33 37 69 61

Accueil les lun-mar-mer : 8h30-12h30, 13h15-17h,

jeu : 8h30-12h45, ven : 8h30-12h30, 13h15-15h30

Association Phénix

Responsable : Mme Lefèvre Aline

tél : 02 33 38 05 75

Conseillère en insertion professionnelle : Mme Hardy Leïla

Du lundi au vendredi : 8h30-12h, 13h30-16h30

Association de Formation et d'Information pour la Promotion des Initiatives Rurales (AFIP)

- Accueil individuel et collectif, information : création d'entreprise, accompagnement des associations, dossiers autour du monde rural et agricole.

- Centre de documentation, séminaires, soirées...

Les 3 îles (ex-Eden), route de Domfront

tél. (standard) : 02 30 05 05 05

Cap emploi

www.capemploi.net

Les services de Cap emploi s'adressent :

- Aux personnes handicapées engagées dans une démarche active d'accès ou de retour à l'emploi en milieu ordinaire de travail
- Aux employeurs privés ou publics, quel que soit leur effectif

Une permanence à lieu tous les vendredis de 9h15 à 12h30 et de 13h30 à 16h (sur rendez vous uniquement)

A la Maison BOBOT à La FERTE MACE

La demande d'inscription se fait par le biais de pôle emploi

Ou auprès de Cap Emploi

48 rue Lazare Carnot, 61008 ALENCON, Tél. : 02 33 31 01 31

Hôtels Restaurants

ÉCONOMIE ET EMPLOI

L'Auberge d'Andaines

(hôtel/restaurant **)

La Barbère
route de Bagnoles (2 km)
61600 La Ferté-Macé
tél. : 02-33-37-20-28
www.aubergeandaines.com
15 chambres de 45 à 75 €
Carte petit déjeuner : 8 € à 12 €
Salon de lecture,
jeux pour enfant. Accès internet,
Wifi gratuit - Restaurant

La Taverne de la Paix

(hôtel/restaurant **)

6 rue de la Victoire
61600 La Ferté-Macé
tél. : 02-33-14-11-36
www.hotel2lapaix.com
12 chambres
(salle de bains, TV, Wifi...)
40 € (pour 2 personnes), la nuit
Soirées-étape : 55 €
repas du soir



(nuit + petit-déjeuner +
demi-pension)

*Restaurant : brasserie, pizzeria,
cuisine traditionnelle*

Auberge de la Source

(hôtel/restaurant)

La Pêleras
61600 La Ferté-Macé
tél. : 02-33-37-28-23
5 chambres d'hôtes (nuit et petit
déjeuner, chambre simple : 48 €,
chambre double : 56 €)
3 gîtes ruraux agréés «Gîtes de
France» (locations à la semaine,
weekend...)
- Gîte d'étape : location à la nuit,
à partir de 11 €/ pers.
Restaurant : cuisine traditionnelle

Le Trou Normand

Bar-brasserie

Place de la République
61600 La Ferté-Macé
tél. : 02-33-37-02-16
Cuisine traditionnelle

Turkuaz (snack bar)

Spécialités turques
45, rue d'Hautvie
61600 La Ferté-Macé
tél. : 06-69-00-97-09
Kebabs, hamburgers, sandwiches...

Carré d'As

8, place du Général de Gaulle
61600 La Ferté-Macé
tél. : 02-33-37-12-17
Kebabs-frites, hamburgers, panini,
Sandwichs américains
Assiette : entrecôtes, grillades...
Du lundi au samedi (jeu-vend-sam.
jusqu'à 1h)

HORAIRES D'OUVERTURE :

Fermé le mercredi et le dimanche.
Ouvert le lundi et le mardi
de 11h45 à 14h30
et de 17h30 à 20h30
le jeudi de 9h à 14h30
et de 17h30 à 20h30
le vendredi et samedi
de 11h45 à 14h30 et de 17h à 22h

Le Casse-noisette

41, place Saint-Denis
61600 La Ferté-Macé
tél. : 02-33-37-02-91
Spécialités : tripes et tête de veau
Soirées week-end à thème

Cafétéria du Parc

(Centre commercial Leclerc)
Route de Bagnoles
61600 La Ferté-Macé
Tél. : 02-33-38-87-34
Cuisine traditionnelle

Le Materrazzi

place Leclerc
61600 La Ferté-Macé
tél. : 02-33-37-80-48
Pizzeria et panini,
restauration rapide

Le Bar de la plage

Plan d'eau
Bd de la forêt d'Andaine
61600 La Ferté-Macé
tél. : 02-50-75-00-58
bar animation, brasserie (à toute
heure), glacier, entrecôte-frites,
Tajines, risotto de poulet, penne
à la bolognaise, poissons

Istanbul Kebab

5, rue de la Barre
61600 La Ferté-Macé
tél. : 02-33-38-64-04
Kebab, Spécialités turques,
sur place ou à emporter



Le « Sans-gêne »

29 avenue Thiers
61600 La Ferté-Macé
Tél Laurence et Thierry :
02-33-38-44-29

Brasserie (ex-crêperie près de
l'ancienne gare SNCF).
Du lundi midi au samedi midi entre
12h et 13h30. Pizzas, salades,
pâtes, « l'ardoise » etc... Ouvert le
vendredi soir, le samedi soir et le
dimanche soir de 19h à 22h.

Au petit Creux

35, rue d'Hautvie
61600 La Ferté-Macé
Restauration rapide : plats
chauds, salades, sandwiches,
gaufres, crêpes, autres desserts et
boissons sont proposés.

Rapid' plat

13, rue du Château
61600 La Ferté-Macé
tél. : 02-33-38-34-12
Cuisine traditionnelle sur place,
à emporter, en livraison à domicile
(en chaud, sur la ville
et en froid)
Livraisons sur un rayon de 15 km.
Quiches - pizzas - croque-
monsieur - Desserts maison
Plateau-repas

Bar du Centre (snack bar)

Place Leclerc
61600 La Ferté-Macé
tél. : 02-33-14-10-21
Snacking : sandwiches,
croque-monsieur,
quiches, salades

Pizzeria La Coupole

7, rue de la Barre
61600 La Ferté-Macé
tél. : 02-33-30-19-40
Spécialités :
Pizzas (sur place et à emporter),
pâtes, Escalopes, salades,
desserts maison

L'Espérance

Rue de la Barre
61600 La Ferté-Macé
tél. : 02-33-37-32-26
Restaurant - Traiteur
Location de vaisselle
Restaurant traditionnel



Menuiserie Extérieure Bois - PVC - Alu
Agencement d'intérieur - Conception
Plâtrerie - Plafond - Isolation
Cuisine - Salle de bain
Mobilier - Placard
Escalier - Parquet
Portail - Volet
Motorisation - Label BBC

www.md61.fr

ZA L'Oisivière - 61600 La Ferté Macé
Tél. 02 33 14 00 90 - Fax 02 33 14 00 91



euorepar

Réparations toutes marques



GARAGE QUONIAM

3, rue Sœur Marie Boitier - 61600 La Ferté-Macé

Tél. 02 33 30 02 48



GARAGE PARIS NORMANDIE

LA SAUVAGÈRE

« Anciennement Garage Martin »

ACHAT VENTE VÉHICULES NEUFS ET OCCASIONS
ENTRETIEN RÉPARATIONS TOUTES MARQUES

Tél. 02 33 30 01 11

Bureau : 2 route de Bellou - Atelier : Chemin des écoles
61600 LA SAUVAGÈRE



CHARPENTE **COUVERTURE**

couverture - zinguerie - bardage
rénovation - charpente - isolation
réparation - pose velux- étanchéité

Bernard
LECOMTE

18, avenue Thiers
61600 La Ferté-Macé
Tél. : 02 33 37 34 25
Fax : 02 33 37 72 70

Zoom sur les associations

ASSOCIATIF

Associations sportives

Judo club fertois



date de création : 1986
Président : Mr Aubert
Nombre d'adhérents : 98
Contact : Mr Aubert
tél. 02 33 30 46 99
Mail : alebreuil@aol.com



Activités principales : Baby judo, judo plaisir et compétition. judo adultes confirmés et débutants.

Aéro club d'Andaines

Agréments :
Fédération Française Aéronautique
FFA n° 5046.
Jeunesse et Sports 61.S.136
Conseil Général de l'Orne.
Préfecture n° W611000027.
Association Loi 1901 - A but non lucratif.



Idée cadeau :

PREMIERE LEÇON AUX COMMANDES

Faites décoller vos rêves ! Évadez-vous 1 heure et 15 mn pour 130€.

Amicale laïque de tennis de table de la Ferté Macé



Le club fonctionne dans le gymnase Paul Souvray de septembre à juin.

Pour les adultes, l'entraînement dans le cadre du championnat se déroule le mardi à partir de 20h et pour le groupe « loisir » le jeudi à la même heure.

Pour les jeunes débutants, l'entraînement classique a lieu, hors vacances scolaires, le mardi de 18h à 19h, suivi de 19h à 20h par celui proposé à un groupe de perfectionnement.

L'entraînement est assuré par des joueurs bénévoles du club.

Actuellement, le club accueille une cinquantaine de joueurs de la Ferté Macé et des communes voisines.

Plusieurs tournois sont organisés au cours de la saison réunissant les joueurs du club et quelques invités.

Président : Thierry DEBORDE
Trésorier : Jorge DE SOUSA
Secrétaire - Correspondant : Gabriel COQUEREAU
tél : 02.33.37.34.46
Gestion du championnat : Serge BABARIT



Zoom sur les associations

ASSOCIATIF

Aide sociale

UNA BOCAGE ORNAIS

**25, rue Sœur Marie Boitier
61 600 la Ferté Macé**
Tél : 02.33.37.22.75



Mail : una.fertemace@orange.fr

Responsable local : Madame Sandrine Petron

Des prestations reconnues : service autorisé par le Conseil Général, conventionné par les caisses de retraite, mutuelles, assurances, CAF

NOS SERVICES

- Entretien du logement, repassage
- Prendre soin de soi : aide à la toilette, aide à l'hygiène, à l'habillage, au lever et au coucher, aide aux déplacements
- Prendre ses repas : aide à la préparation et à la prise des repas, faire les courses
- Accompagnement social et aides aux démarches administratives
- Ouverture en mai 2012 d'un accueil de jour pour les personnes atteintes de la maladie Alzheimer sur Flers du lundi au vendredi

DES AIDES POUR FINANCER VOTRE DEMANDE

- Le Conseil Général : il intervient à différents titres : APA (allocation personnalisée d'autonomie, l'aide sociale, la PCH prestation de compensation du handicap
- Les mutuelles et assurances : elles accordent des heures de prestation à certains accidents de la vie
- Les caisses de retraite : elles accordent des heures de prestations à leurs bénéficiaires.
- La CAF
- Vous pouvez déduire de vos impôts 50% des dépenses engagées.

ASSOCIATION DES FAMILLES

1 Chemin de Clouet - 61600 LA FERTE-MACE
Tél. : 02.33.30.16.96

mail : ou desfamilles.association@sfr.fr

L'association des Familles, dont Mr VERON

Vincent est le Président, regroupe environ 350 familles (150 de la FERTE-MACE et 200 des environs).

L'Association organise 3 bourses annuelles : une bourse aux vêtements avec article de puériculture qui a lieu au printemps, une autre qui aura lieu à l'automne (dépôt : vendredi 5 octobre 2012 ; vente : Samedi 6 et dimanche 7 octobre 2012), et une bourse aux jouets et articles de puériculture sous le marché couvert (dépôt : vendredi 23 novembre 2012 ; vente : samedi 24 novembre 2012).

Une SOUPE DES FAMILLES sera organisée le mercredi 12 décembre lors du marché de Noël de 16h à 21h.

Des recettes de soupe, préparées par nos bénévoles seront distribuées gratuitement dans un esprit de convivialité et de solidarité sous le Marché Couvert.

Deux soirées débat PARENTALITE, l'une ayant eut lieu le 24 avril « Séparation, Divorce, la place de l'enfant ? » et la seconde en novembre 2012 (sujet non encore établi).



vembre 2012 (sujet non encore établi).

Le VESTIAIRE de l'Association ouvert tous les JEUDIS de 14h30 à 17h00 au 67 rue de la Victoire et propose à des prix modestes des vêtements d'occasion en bon état.

Nous y acceptons aussi vos DONS de vêtements propres et en bon état.

Sa PERMANENCE d'accueil pour le soutien familial et la défense des consommateurs a lieu les MARDIS de 14h à 16h et jeudi de 10h à 12h au 1 chemin de clouet (en face du parking de la Poste) L'association propose gratuitement, avec l'aide de bénévoles compétentes, un soutien en français (lecture, écriture, démarches de la vie quotidienne etc...) pour des adultes ne maîtrisant pas ou peu la langue française. Renseignements au 02.33.30.16.96

ADHESION 2012 : 10 € (dont 4.50 € sont reversés à l'association des familles de France)

L'Association tient à remercier toutes les personnes bénévoles qui participent ou désirent participer aux différentes activités de l'Association des Familles.

Secours catholique

**Réseau mondial CARITAS - Délégation de La Ferté-Macé
Presbytère de La Ferté-Macé Rue Pierre Neveu.**

Tél : 02 33 30 79 79

Président : M. Daniel Aumont

Permanence chaque lundi de 17h à 19h, salle Bernadette à La Ferté-Macé, rue W. Chalmel.

C'est une association loi 1901, créée en 1946 et reconnue d'utilité publique le 25/09/1962 qui mène des actions nationales et internationales avec CARITAS.

Le bureau est composé de 8 personnes et de 24 membres répartis dans les différents relais.

Les activités :

- Accueil et écoute des familles en difficulté, en collaboration avec les services sociaux.
- Aides financières pour les factures d'énergie, assurances.
- Financement de mobiliers, appareils ménagers en partenariat avec l'association Emmaüs.
- Collecte de vêtements et appareils ménagers.
- Des actions menées en faveur des enfants
- Distribution de livres, dictionnaires, jeux, jouets à Noël.
- Aide pour séjour de vacances en partenariat avec d'autres associations.
- Règlement de dettes de cantine.
- Visite à domicile si nécessaire.

Partenaires : Emmaüs, association des familles, solidarité'mômes, collectif fertois (16 associations), rotary-club, lion's club, mairies, ccas, services sociaux...et grande distribution.

Actions internationales : collecte de fonds et dons : Madagascar réponse aux urgences (tsunami, séismes, inondations...) aide au développement long terme, accueil et rencontres des partenaires internationaux.

Déléguée : M Monique Carlier

Zoom sur les associations

ASSOCIATIF

Médico-social

ALOIS PAYS D'ANDAINE



Ce centre d'accueil de jour, non médicalisé, reçoit des personnes atteintes de maladie d'Alzheimer et assimilées dans un espace aménagé et convivial, les mardis et jeudis après-midi de 13h30 à 17h30. Ces personnes sont encadrées par une équipe de bénévoles formés à ces pathologies. Pour tout renseignement s'adresser au 02.33.37.00.68

Depuis cette année, un atelier mémoire a été créé et s'adresse à des malades récemment diagnostiqués Alzheimer ou assimilés. Inscription auprès de Mme Nicole Vanvincq tél. 02 33 37 16 26.

ALCOOL ASSISTANCE



Alcool Assistance de l'Orne propose de vous aider et de vous accompagner si vous êtes dépendant à l'alcool ou si vous vivez aux côtés d'une personne dépendante.

Dépendant, ou consommateur excessif, ou consommateur à risques, vous seul pouvez enclencher un processus de soins. Vous ne serez pas seul : tout un réseau tournera autour de vous pour vous aider au mieux à acquérir de la confiance et à atteindre votre objectif : vous soigner.

Des bénévoles formés vous soutiendront à traverser la dépendance, la co-dépendance, à se poser les bonnes questions : que faire pour moi ? Que faire pour l'autre ? Comment sortir de cette co-dépendance ? Des pistes vous seront données.

Des actions de socialisation sont proposées aux adhérents :

- soirées dansantes, cinéma, loto, pétanque, belote, formations, randonnées... Recréer du lien social est indispensable, pour recouvrer une estime de soi, une confiance en soi, atteindre de petits objectifs réalisables, et profiter de petits bonheurs simples.
- Alcool Assistance de l'Orne propose aussi un atelier Sophrologie depuis cet automne (tous les jeudis à 20h30 à BRIOUZE). C'est une méthode scientifique conçue pour maîtriser l'équilibre du corps et de l'esprit, l'étude de la conscience et la conquête des valeurs de l'homme.

Alcool Assistance est une association nationale, qui a 9 antennes sur l'Orne.

Contacts sur LA FERTE MACE :

Personnes dépendantes : Contactez Pierre GAILLARD

au 06 23 45 42 73 ou au 02 33 37 44 57

permanences avec des entretiens individuels ; visites à domicile et en structure de soins ; suivis téléphoniques ; groupes de paroles (1^{er} et 3^e vendredis à 20h30 salle Bobot).

Entourage : Contactez Annie au 06 23 60 20 55 ou Chantal

au 06 87 16 53 18 : permanences et groupes de parole

(3^e mercredi du mois à 18h salle Bobot).

Atelier Sophrologie : Contactez Nadège au 06 19 38 39 22 (formation Caycédiennne).

Coopération Aide humanitaire

DE L'EAU POUR

2 VILLAGES CAMEROUNAIS

L'association La Ferté Macé-Ebolowa fondée en 2004 est sur le point de concrétiser un projet d'alimentation en eau de 2 villages, M'VII et N'KAN (proches de la ville d'Ebolowa au CAMEROUN).

Cela concerne 800 personnes pour un budget évalué à 143 800 €.

C'est en groupement d'associations avec la Fondation Hydraulique Sans Frontières Ile de France (maître d'ouvrage et mandataire) que l'étude de ce projet a été réalisée.

Nous sommes désormais dans la partie financement. L'agence de l'Eau Loire Bretagne participe à hauteur de 50%, soit 71 900 €, mais aussi la commune de La Ferté Macé, le Lion's Club, des fonds acquis par notre Association et la participation active des villageois.

Il nous reste malgré tout à trouver une somme d'environ 50 000 €, ce qui n'est pas chose facile en cette période de crise.

Notre Association étant reconnue d'intérêt général, nous profitons de ces quelques lignes pour faire appel aux mécènes, entreprises ou particuliers dont les dons pourront être défiscalisés et permettront aussi de participer à notre aventure, afin que dès le mois de novembre 2012, les travaux puissent commencer et, qu'au milieu de l'année 2013, 800 personnes puissent profiter de ce bien légitime, qui est l'EAU.

Comptant sur votre Solidarité.

VAN AERDEN Christian

Président de l'Association LA FERTE MACE-EBOLOWA

02 33 37 04 82

Richelieu international Europe



Le Club Richelieu International Europe est constitué de clubs implantés dans plusieurs pays d'Europe.

C'est un club service exclusivement d'expression française, organisme qui vise à l'épanouissement de ses membres, à la promotion de la francophonie et à l'aide à la jeunesse en organisant des œuvres et des manifestations culturelles ou sociales.

Le club de La Ferté-Macé, Fort Matthieu, dont le siège social est 71 rue de la Victoire à La Ferté-Macé participe à beaucoup de manifestations locales. Il est présent chaque année à la braderie, au marché de Noël et de plus il organise une soirée spectacle. Le club Fort Matthieu participe aussi au « collectif solidarité » de la Ferté Macé, organise des conférences, récompense les collégiens lors de concours de mots croisés, dictée...

Zoom sur les associations

ASSOCIATIF

Coopération Aide humanitaire

Richelieu international Europe (suite)

Les bénéfices ainsi réalisés, viennent en aide à différentes associations locales (l'Escale, Marie-Ange Mottier...), et ou étrangères (Haïti). Nos clubs d'*esprit totalement philanthropique* organisent beaucoup de manifestations pour aider nos jeunes.

La Présidente, Odile Rogue



Solidar'Mômes

3 containers expédiés en 12 mois, des centaines d'heures passées à *collecter toutes sortes de produits et matériels* neufs ou en parfait état mais les résultats valent vraiment toute la peine donnée.

- Janvier 2011 départ d'un container spécifique de matériel médical à destination du CHU de Ouagadougou (Burkina Faso)
- Octobre 2011 départ d'un container pour SOS Sahel International à Niamey (Niger)
- Janvier 2012 départ d'un container pour l'OCADES (Organisation Catholique d'Aide au Développement, l'Education et la santé) de Koudougou
- Avril 2012 départ d'un container pour l'orphelinat Kisito (Burkina Faso)
- Et puis au cours de l'été 2012 départ d'un container pour l'hôpital de Miarinarivo et l'orphelinat Mandresy à Madagascar.

A chaque départ :

- beaucoup de matériel médical et paramédical
- Des dizaines d'ordinateurs (tous revalorisés)
- Des centaines de jouets neufs
- Des tonnes de produits d'hygiène (savons) données par un généreux fabricant français qui considère, comme nous, que l'éradication de bon nombre de maladies en Afrique passera forcément par le développement de l'hygiène.
- Des quantités importantes de produits de soins
- Beaucoup de mobilier scolaire

Etc...etc... *bref tout ce que notre société de (sur)consommation gâche trop souvent alors qu'ailleurs les besoins sont immenses. Mais «Solidar'Mômes» ce n'est pas que l'envoi de containers, c'est aussi :*

- Les parrainages scolaires (100 € suffisent à payer la scolarité d'un enfant et lui donner 1 repas/jour).
- L'aide financière apportée à Krousar Thmey (association venant en aide aux enfants des rues de Phnom Penh).
- Un volet de plus en plus important consacré à l'aide sociale de proximité, ici en France.

Le travail ne manque pas parce que les projets solidaires sont nombreux. Solidar'Mômes a besoin de vous.

Si, comme les 50 membres de l'association, vous considérez avoir eu la chance d'être né du bon côté et que vous considérez comme un devoir d'être Solidaire, alors *rejoignez nous.*

Consultez le site : www.solidarmomes.com

B.RICHARD, tél : 02.33.37.21.18

Jeunesse

AMLOS



La Tourelle
61600 La Ferté Macé

L'association A.M.L.O.S (Association Musique Loisirs et Organisation de Spectacles) regroupe deux sections :

- Une *section musique* « Les Musiciens en Herbe » qui propose des cours de musique (en centre-ville) pour enfants et adultes : accordéon, piano, clavier, guitare, batterie, et organise différentes manifestations musicales.

Renseignements et inscriptions : Lydia LEROUX [06 08 06 75 85](tel:0608067585)

- Une *section danse country* « Les Cowboys Fertois » qui propose des cours de danse country de différents niveaux, et organise différentes manifestations.

Renseignements et inscriptions : Guy Wattez [06 77 12 02 30](tel:0677120230)

Le MRJC, une association de jeunes unique !

Le MRJC (Mouvement Rural de Jeunesse Chrétienne) est une association d'*éducation populaire*. Fort de ses 80 ans d'actions, le MRJC permet aux jeunes de réaliser des projets en équipe sur leur territoire, de se former et d'échanger.

Le mouvement est « *géré et animé par et pour les jeunes* », ce sont donc des jeunes de 13 à 30 ans qui sont en responsabilité et participent aux instances de décision et d'organisation du MRJC. Les jeunes s'organisent en équipes pour mener des projets locaux. Par exemple, une équipe lycéenne du Pays Fertois a organisé le festival « Bouff' ton terroir » le samedi 17 septembre 2011, à La Ferté-Macé.



Zoom sur les associations

ASSOCIATIF

Jeunesse

Cet évènement a rassemblé plus de 200 personnes lors d'un après-midi marché du terroir et d'une soirée concert. L'objectif des jeunes était de sensibiliser au développement durable et aux questions de consommation, de circuits-courts... en proposant des débats, des discussions et des animations pour tous les âges dans une ambiance festive et musicale. Une nouvelle édition est en préparation, qui va cette fois mettre en lumière des initiatives qui font "bouger le bocage". Les jeunes vous donnent donc rendez-vous le 22 septembre 2012 !

Le MRJC invite aussi les jeunes du bocage ornaïs à des *rencontres ponctuelles* : pour les collégiens pendant les vacances scolaires ; pour les lycéens, des films-débats et pour les 18-30 ans des soirées conviviales autour d'un thème (comme par exemple la coopération, les paradis fiscaux...). Le MRJC organise également des formations BAFA et chaque été nous proposons des camps pour les collégiens et pour les lycéens.

N'hésitez pas à nous contacter à l'adresse suivante :

MRJC Orne

Lucie ANDRE - Animatrice permanente

6 rue W. Challemeil - BP 48

61600 La Ferté-Macé

02 33 38 43 93 / orne@mrjc.org

www.mrjc.org / www.bassenormandie-mrjc.org

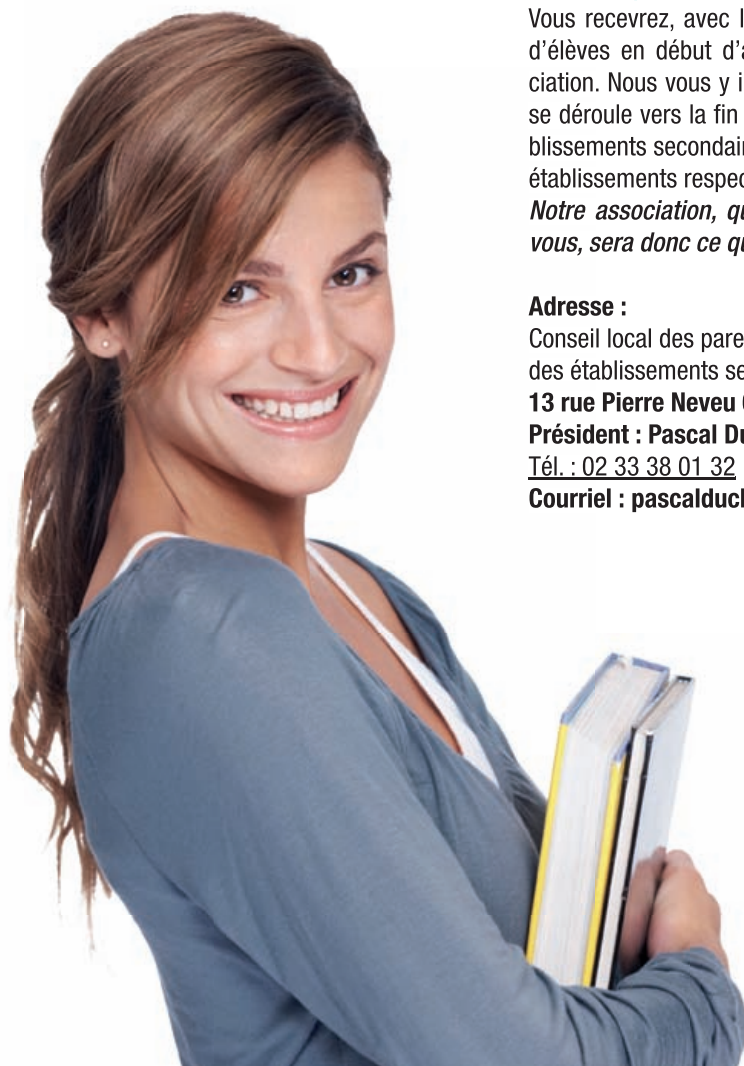

Association de parents d'élèves

FCPE secondaire

Le Conseil local des parents d'élèves des établissements secondaires de La Ferté-Macé (FCPE) est une *association s'adressant aux parents d'élèves du collège Jacques Brel, du lycée des Andaines, du lycée Flora Tristan et de l'EREA.*

Notre rôle : représenter les parents d'élèves au sein des établissements (conseils de classe, conseil d'administration), mais aussi dans les commissions départementales ou nationales.

Au quotidien, nous agissons pour défendre les valeurs fondamentales de la FCPE : gratuité de l'enseignement et égalité des chances par un enseignement de qualité prenant en compte toutes les situations. Dans les établissements, nous faisons remonter les préoccupations de tous les parents, qu'ils soient ou non adhérents de notre association. Association ouverte à tous les parents d'élèves de l'enseignement public, nous nous renouvelons à chaque rentrée scolaire comme la population des établissements secondaires de La Ferté-Macé.

C'est pourquoi, si votre enfant est inscrit pour la première fois dans un de ces établissements à la rentrée 2012, nous vous invitons à prendre contact avec nous.

Vous recevrez, avec les documents transmis à tous les parents d'élèves en début d'année, un dépliant présentant notre association. Nous vous y inviterons à notre assemblée de rentrée qui se déroule vers la fin septembre en présence des chefs des établissements secondaires de La Ferté-Macé qui y présentent leurs établissements respectifs.

Notre association, qui regroupe des parents d'élèves comme vous, sera donc ce que vous nous aiderez à en faire.

Adresse :

Conseil local des parents d'élèves
des établissements secondaires de La Ferté-Macé

13 rue Pierre Neveu 61600 La Ferté-Macé

Président : Pascal Ducher

Tél. : 02 33 38 01 32

Courriel : pascalducher@free.fr



Zoom sur les associations

ASSOCIATIF

Seniors

Union des retraités - personnes âgées

Présidente : M Renée Houillère

Tél : 02 33 30 05 27

Des **activités et des sorties** sont programmées pour cette fin d'année 2012 :

- **Le 14 septembre** : visite guidée de la laiterie de Meaux à Lessay, le matin vers 12h30, accueil à la ferme et repas (cochon grillé ou assiette anglaise). L'après midi est libre.
- **Le 5 octobre** : demi-journée à Villedieu-les-Poêles avec visite de l'atelier du cuivre et de la fonderie des cloches.
- **Le 19 octobre** : concours de belote à 13h30, rue du Collège.
- **Le 25 novembre** : buffet campagnard. Le lieu reste à définir.
- **Le 27 janvier 2013** : galette des rois et c'est gratuit.

La commission voyage se réunira au mois d'octobre afin de définir le programme pour l'année 2013.

Association Age d'Or du Pays Fertois



Présidente : Yvette Berthelot

Pour tout renseignement, téléphoner au : 02-33-37-30-81 ou 06-86-72-49-47 ou 02-33-38-84-62

Siège Social : Le Val Vert - 2, rue d'Alençon

Nos permanences hebdomadaires se tiennent :

Le mercredi, de 14h à 16h, au Val Vert (situé 2, rue d'Alençon) sauf en Août fermeture du Bureau. Chacun peut s'y renseigner sur nos multiples activités et le montant des adhésions.

Nos **belotes bimensuelles** ouvertes à tous connaissent un réel succès, elles sont suivies d'un petit goûter convivial et chacun repart avec un cadeau, les cinq premiers et le dernier ont une récompense supplémentaire.

Nos activités programmées pour le 2^e semestre 2012 :

- **Mercredi 19 Septembre**
Belote de l'Age d'Or Salle rue du Collège
- **Mercredi 3 Octobre** - Belote de l'Age d'Or Salle rue du Collège
- **Vendredi 5 Octobre** - Journée Pro-Confort au Rocher Broutin
- **Dimanche 14 Octobre** - Poule au Blanc au Rocher Broutin
- **Mercredi 17 Octobre** - Belote de l'Age d'Or Salle rue du Collège
- **Mercredi 7 Novembre** - Belote de l'Age d'Or Salle rue du Collège
- **Mercredi 21 Novembre** - Belote de l'Age d'Or Salle rue du Collège
- **Mercredi 5 Décembre** - Belote de l'Age d'Or Salle rue du Collège
- **Dimanche 9 Décembre** - Repas de Noël Salle G. Rossolini
- **Mercredi 19 Décembre** - Belote de l'Age d'Or Salle rue du Collège.

L'UNION NATIONALE DES COMBATTANTS

-UNC-



Elle est la plus ancienne des **Associations d'Anciens Combattants**. Elle a été créée au plus fort de la guerre de 14/18 par Georges CLEMENCEAU et le Père BROTHIER et reconnue d'utilité publique le 20 mai 1920.

L'étendue de l'UNC va jusqu'aux relations avec des Associations Internationales d'Anciens Combattants et avec les Anciens Combattants Africains sans oublier ceux des DOM-TOM parce que tous ont participé à la libération de la France et notamment au débarquement de Normandie.

Elle regroupe après les Anciens Combattants de 14/18(*), ceux de 39/45, des TOE, d'Indochine, d'AFN, des OPEX (opérations extérieures), des Soldats de France, des Veuves de guerre, des Veuves d'Anciens Combattants, Humanitaires et sympathisants ce qui représente une force de près de 400 000 adhérents au niveau national, lesquels agissent : pour la défense des valeurs symbolisées par notre drapeau, du droit à la réparation pour toutes les générations de Combattants et victimes, pour défendre l'intégrité de l'armée française, pour confirmer notre attachement à la célébration officielle du 5 décembre comme journée nationale d'hommage aux « Morts pour la France » au cours de la guerre d'Algérie de 1952 à 1964 et des conflits du Maroc et de la Tunisie. Nous œuvrons pour le 11 novembre demeure pour la Nation le socle de la mémoire vivante.

Dans le domaine social : l'UNC intervient auprès de l'ONAC et des services sociaux du bureau national de l'UNC pour défendre les droits et besoins des Anciens Combattants, des Veuves de guerre.

Dans le domaine patriotique : l'UNC est présente à toutes les sépultures d'Anciens Combattants, manifestations et cérémonies officielles. De nombreuses activités sont réalisées dans le cadre du devoir de mémoire auprès des élèves des écoles fertaises. Invités par l'Elysée, deux jeunes porte-drapeaux ont participé à la cérémonie du 14 juillet à Paris en 2010 et 2011.

Nous remercions les élèves de Paul-Souvray et Sainte-Marie et à leurs directrices pour leur fidèle participation.

Nous remercions aussi pour son dévouement, Madame Thérèse Charton, pour la vente des bleuets de France.

*A la Ferté-Macé, le drapeau de 14/18 a été porté successivement par Messieurs Couderc, Rocher et Poncet, tous membres de l'UNC. Puis au décès du dernier porteur, Olivier Challemeil du Rozier, président de la section de l'UNC de la Ferté-Macé a remis le 11 novembre 1992 ce drapeau au Maire de l'époque, Monsieur Yves Le Pape qui s'était engagé de lui réserver une place d'honneur en haut du grand escalier.

Désormais et depuis peu, ce drapeau est présent aux cérémonies du 8 mai, 18 juin et 11 novembre, porté soit par un porte-drapeau, membre de la FNACA ou par un jeune porte-drapeau de l'UNC.

Pour tout renseignement, contactez :

Le Président : Francis Ravoire

Tél.Fax : 02 33 38 28 23 - texte rédigé par Francis Ravoire

Zoom sur les associations

ASSOCIATIF

Culture et loisirs

Association des musulmans fertois

Nouvelle association à caractère laïc, ouverte à tout le monde.

Contact : M. Najime Abdelmjid

Tél : 02 33 38 55 12 - courriel : mjid.najime@live.fr

L'objectif de cette association est *d'ouvrir la culture musulmane à tous, d'aider les gens dans le besoin social, d'accompagner dans l'intégration* (lire, écrire) etc. Depuis 2010/2011, un carré musulman est réservé dans le cimetière de La Ferté-Macé. L'association vient en aide aux musulmans fertois pour l'organisation des obsèques et l'accompagnement administratif.



L'université Inter Ages

Inscriptions dès fin septembre.

L'UIA de Basse-Normandie possède une antenne à la Ferté-Macé. Toute personne âgée de plus de 20 ans, désireuse d'enrichir sa *culture générale* ou de pratiquer des *activités sportives, culturelles* peut s'y inscrire. Les activités proposées sont nombreuses et variées : conférence tous les lundis, apprentissage ou approfondissement d'une langue étrangère, cours de dessin, de droit, d'histoire de l'art, d'informatique, d'art floral ou de cuisine, sciences de la nature, cercle de lecture, calligraphie, enluminures, chorale, théâtre, swin-golf, aquagym, gymnastique, danses du monde, danses de salon, randonnées, dentelle aux fuseaux, vitrines miniatures, scrabble.

Le Responsable : Michel Jarry, tél. : 02 33 37 21 43

uiafertemace@orange.fr

Site : www.uia-ferte-mace.webs.com



Gastronomie

CONFRERIE

LA TRIPIERE FERTOISE

11 rue de la Victoire

61600 la Ferté-Macé,

tél-fax : 02 33 37 10 97

otsi.la-ferte-mace@wanadoo.fr

Créée en 1981, elle a pour objectif de *mettre en valeur la tripe « mode fertoise »* et de défendre plus spécialement la tripe en brochette (paquet de tripes traversé par une billette).

Elle organise au cours de l'année diverses manifestations :

- en mars/avril : concours nationaux de tripes et d'andouilles
- à l'Ascension : une dégustation d'andouille chaude avec de la purée, salle Guy Rossolini à la Ferté-Macé, suivie d'un bal à papa.
- 2^e samedi de septembre : grand chapitre annuel dans la station thermale de Bagnoles de l'Orne
- 3^e samedi de novembre : un concours national et international de mousse de foies de porc et de volaille.

Président : Roger CAUGANT - tél. 02 33 37 22 10

Secrétaire : Thérèse CHARTON

tél. 02 33 37 30 10

therese.charton@orange.fr



Liste des associations



Les associations

multi-activités

Amicale Fertoise

Pdt : M. Michel Goussin
02 33 30 05 07

Amicale Laïque

Pdt : M. Michel Mary
02 33 37 26 01

E.S.C.A.L.E.

Pdt : M. Roger Gallier
02 33 30 44 40

Sports et activités physiques

Aéronautique

Association aéro club d'Andaine
Pdte : Mme Chantal Leudière
02 33 37 91 84

Arts martiaux

Judo-club Fertois

Pdt : M. Xavier Aubert
02 33 30 46 99

Karaté-club Fertois

Pdt : M. Didier Demay
02 33 37 96 46

Qwan Ki Do Fertois

Pdt : M. Valéry Gambert
02 33 14 08 61

Basket

Basket ball fertois

Pdt : Rapeaud Martin Pierre
Secrétaire : Brionne Paul
02 33 30 46 82 - 06 76 47 19 03
paulbrionne@orange.fr

Yoga Arc en ciel

Le mardi à l'école Sainte Marie
de 18h45 à 19h45 et
de 20h00 à 21h00
Contact : Yoga Arc en ciel
d'Andaine 02.33.37.10.82

Course à pied

Jogging d'Andaine

Pdt : M. Francis Gastineau
02 33 30 46 40

Cyclisme

Vélo-club de La Ferté Macé

Pdt : M. Lecommandeur
Tél. : 02 43 04 30 38

Cyclos du Pays Fertois

Pdt : M. Marcel Gahéry
02 33 37 77 54

Entente Cycliste Fertoise

Pdt : M. Michel Landais
02 33 37 09 82

Equitation

Cavalarinée

Pdt : M. Ludovic Rondeau
02 33 66 00 31

Escalade

Le GR. ES. d'Andaine

Secrétaire trésorier : M. Titard
02 33 38 21 03

Football

Jeunesse Fertoise - Bagnoles

Pdt : M. Philippe Suchet
02 33 37 15 44

Football Loisir Fertois

Pdt : M. Didier Mézière
02 33 37 02 16

Gymnastique

Gymnastique sportive

Mme Marie-Pierre Garnier
06 75 11 42 72

Sport pour tous

(Amicale Fertoise)
02 33 30 07 32

Retraite sportive

(Amicale Fertoise)

Responsable :

Mme Yvette Gossart
02 33 37 06 15

Handball

Amicale Fertoise

M. Patrice Mesnil
02 33 30 15 53

Moto

Macadam Bike

Pdte : Mme Christelle Morel
02 33 37 17 50

Swin golf

Swin Fertois

Pdt : M. Laurent Hamard
06 81 94 47 37

Tennis de table

Amicale laïque

Pdt : M. Thierry Deborde
02 33 37 34 46

Tir à l'arc

Amicale Fertoise

M. Michel Goussin
02 33 37 17 76

Volley-ball

Club sportif Féré-Macé

Pdt : M. Patrick Lamothe
02 33 37 02 18

Culture et loisirs

UIA et OFCL pour les différentes activités :

Université Inter-Ages

Des conférences, de nombreuses activités culturelles, sportives, artistiques pour tous.

Consultez le site de la ville ou www.ui-a-ferte-mace.webs.com/ pour en savoir plus !

Université Inter-Ages

Pdt : M. Michel Jarry
02 33 37 21 43

OFCL : Office fertois de la

culture et des loisirs
Cinéma, poterie, chant, musique, équitation, spectacles, expositions... ! Consultez le site de la ville www.lafertemace.fr ou renseignez-vous auprès du secrétariat de l'OFCL au 02 33 37 52 82

Président : Michel Mary

Chorale

«Si on chantait»

Amicale Laïque 02 33 37 26 01

Modélisme

Club hydro-modélisme Fertois

Pdt : M. Thierry Raucoule
06 77 13 47 96

Rail Miniature Pays Fertois

Pdt : M. Pierre Lateux
Rail-miniature.paysfertois@laposte.net

Modélisme Amicale Laïque

M. Dufosse
02 33 30 08 80

Musique

Les musiciens en herbe

Pdt : M. Demay
02 33 37 29 85

Organisation de concerts :

Les Trottoirs Mouillés

Pdt : M. Marc Laudet
02 33 37 75 34

Nature

Les jardins ouvriers

Pdt : M. Noël Paris
06 31 74 08 31

Les croqueurs de pommes du bocage normand

Office de tourisme de La Ferté-Macé

Pdte : Mme Madeleine Corbenois
06 76 79 04 33

Amicale des chasseurs de La Ferté-Macé

Pdt : M. André Marinier
06 45 16 94 65

A.A.P.P.M.A. (pêche)

Pdt : M. Eric Leborgne
02 43 08 09 65

Patrimoine traditions

Sauvegarde du patrimoine culturel Fertois

M. Daniel MIETTE

Concours d'animaux de viande

Pdt : M. Roger Foucher
02 33 37 00 75

Confrérie «La tripière Fertoise»

Pdt : M. Roger Caugant
02 33 37 22 10

Comice agricole cantonal

Pdt : M. Jean-Marc Guillochin
02 33 38 60 73

Philatélie

Amicale philatélique Fertoise

Pdt : M. Michel Armand
02 33 37 47 45

Jeunes

E.S.C.A.L.E.

Pdt : M. Roger Gallier
02 33 30 44 40

Mouvements de jeunes Scouts de France

M. Samuel Blondel
02 33 30 81 77

ASSOCIATIF



M.R.J.C.

Mme Emilie Constantin
02 33 38 43 93

ACE (Action catholique des enfants)

Mme Pascale Vesnière
02 33 38 43 93

Clubs Perlin-Fripounet-Triolo

Mme Pascale Vesnière
02 33 38 43 93

Centre aéré

Le plein air Fertois

Pdt : M. Michel Goussin
02 33 30 05 07

Parents d'élèves

F.C.P.E. enseignement primaire

Pdte : Mme Aline Davy

F.C.P.E. enseignement secondaire

Pdt : M. Pascal Ducher
02 33 38 01 32

A.P.E.L. Bernadette

Pdte : Mme Aurélie Fleuriel
02 33 38 90 06

A.P.E.L. Sainte-Marie

Vice-présidente :

Mme Aurélie Fleuriel
02 33 38 90 06

A.P.E.L. collège Notre-Dame

Pdte : Mme Anne Isabelle AUBIN
09 77 48 89 49

Association de Parents d'Elèves Indépendants (APEI)

Présidente : Melle Christelle Laine
06 63 00 45 88

Jumelages

La Ferté Macé - Neustadt

Pdt : M. Loïc Vavasaur
09 50 44 33 61

La Ferté Macé - Ludlow

Pdt : M. Blondeel Bernard
09 64 14 03 73

Solidarité

Coopération Action humanitaire

Coopération La Ferté-Macé / Savoigne (Sénégal)

Pdt : M. Olivier Chatel
02 33 37 43 47

Baobab

Pdte : Mme Marguerite Breteau
02 33 37 14 98

Association franco-camerounaise

«La Ferté-Macé / Ebolowa»

Pdt : M. Christian Van Aerden
02 33 37 04 82

Artisans du monde

Pdt : M. Philippe Ralu
02 33 38 04 10

Solidar'Mômes

Pdt : M. Benoît Richard
02 33 37 21 18
www.solidar'momes.com

Richelieu international

Pdt : Mme Danielle Brêteau
02 33 96 32 36
06 59 23 35 96

Lion's Club

Pdt : M. Benoît Dubreuil
02.33.37.87.15

Rotary club de Bagnoles de l'Orne et pays d'Andaine

Président :
M. Jean-François Moulin

Aide sociale

Association intermédiaire Phénix

Mme Aline Lefèvre
02 33 38 05 75

Association des familles

Pdt : M. Vincent Véron
02 33 30 16 96

Secours catholique

Pdt : M. Daniel Aumont
02 33 37 91 17

Secours populaire

Référente : Mme Danielle Lucet
02 33 37 89 95

Les restos du cœur

Co-Pdts :

M. Bellenger André
02 33 37 25 71
Mme Suard Jacqueline
02 33 37 26 30

Association des services de soutien à domicile (U.N.A. Bocage Ornaïs)

Pdt : M. Petron Sandrine
02 33 37 22 75

Aide à Domicile de l'Orne AAFP/CSF

Pdt : M.Mary Michel
02 33 37 26 01

Enfance et partage, aide à l'enfance en détresse

Mme Bugaut
09 71 56 11 10

Santé, lutte contre la maladie

Forum Associatif Fertois

Pdt : M. Patrick Fournier
06 81 56 42 17

Croix rouge française

Pdte : Mme Gisèle Hedou
02 33 37 21 80

Aloïs pays d'Andaine

Pdt :
M. Jean-Jacques Francesconi
02 33 37 00 68

F.N.A.T.H.

Pdt : M. Robert Monnier
02 33 37 10 51

Alcool Assistance

Référent : Pierre Gaillard
02 33 37 44 57 / 06 23 45 42 73

Prévention routière

02 33 26 39 85

Association des donneurs de sang bénévoles

Pdte :
Mme Thérèse Charton-Deroy
02 33 37 30 10
theresecharton@orange.fr

Envol sans Alcool

Maison Bobot

Retraités

L'âge d'or du Pays Fertois

Pdte : Mme Yvette Berthelot
02 33 38 16 49 / 06 86 72 49 47

Union des retraités - personnes âgées

Pdt : Mme Renée HOUILLERE
tél. 02 33 30 05 27

Association des amis des personnes âgées

Mme Anne-Marie Deparis
02 33 30 50 53

Les Aînés Ruraux

Pdte : Mme Osty
02 33 30 07 48

Anciens combattants

Union nationale des anciens combattants

Pdt : M. Francis Ravoire
02 33 38 28 23

Association des anciens A.F.N. F.N.A.C.A.

Pdt : M. Michel Goualier
02 33 37 36 01

Association des victimes et rescapés des camps nazis

Pdt : M. Lucien Graindorge
02 33 37 00 32

Association nationale des anciens d'Indochine

Pdt : Mme Dallancon
02 33 37 69 16

Le Souvenir Français

Pdte : Mme Jeanne PASSAYS
02 33 37 13 74

Autres associations

Amicale des sapeurs pompiers

Pdt : M. Bertrand BOURLIER
02 33 38 34 87

Office de tourisme du Pays Fertois, d'Andaine et du Houllme

Pdt : M. Roger Gallier
02 33 37 10 97

Etape Mobilité

Réf : Mme Jouault Stéphanie
(agence de Flers) 02 33 64 47 89

Récréa'fil

Mercerie - Laine - Loisirs créatifs

46, rue d'Hautvie
61600 LA FERTÉ-MACÉ
Tél. 02 33 64 95 15

BERGERE
de France



HARAS DE LA TOUR

CENTRE DE TOURISME EQUESTRE

En Basse-Normandie,
dans l'Orne (61),

la basse cour
61140 Juvigny-sous-andaine.
suivre "Tour de Bonvouloir"
06 50 89 39 96
malepart.virginie@orange.fr
haras-de-la-tour-61.ffe.com



Enseignement galop de pleine nature
Organisateur de TREC, Baby-poney,
équitation scolaire, balade, randonnée
Pension, débouillage,
Elevage pur-sang arabe et DSA de couleur

en lisière de forêt
domaniale des ANDAINES
(GR22)

PULSAT

SARL Pierre Mauger

PULSAT

Vente - Dépannage - Installation Antenne - Service après-vente

- Son
- Image
- Petit-ménager
- Electroménager



Horaires d'ouverture
du lundi au samedi
9h00-12h00
14h00-19h00

02 33 30 08 09

3, faubourg d'Argentan - 61600 La Ferté-Macé - pulsatlaferte@gmail.com

Saison Culturelle

Une saison culturelle pour tous...

... à la portée de tous !

LA saison culturelle 2012-2013 tiendra ses promesses, à plusieurs titres :

En effet, du mois d'octobre prochain au mois de mai 2013, **sept soirées** seront proposées au public :

- Le **cirque nouveau** sera suivi d'une **soirée «théâtre classique»**, avec une pièce de MOLIERE.
- La **soirée «théâtre et marionnettes»** avec la compagnie Tro-Héol, n'est pas réservée aux seuls enfants, ainsi qu'il est pensé et dit, parfois.
Cette compagnie a reçu un excellent accueil l'an dernier, elle revient donc avec un autre spectacle : **ARTIK**, pour tous.

• **Et puis :** la **danse, la chanson et la musique du monde** compléteront harmonieusement cet ensemble.

• **L'humour** est nécessaire, il ne sera pas oublié, puisque, au cours du mois d'avril nous accueillerons un spectacle du festival des « Andaineries ».

Ecclectisme donc, spectacles de grande qualité, adaptés à tous les publics - nous y veillons particulièrement - et tarifs très étudiés.

Ainsi s'exprime la volonté de la ville de créer, les meilleures conditions pour que le plus grand nombre de personnes puisse profiter des ces moments de détente, de plaisir, de découverte et de culture, indispensables à la qualité de la vie.

Michel MARY



Saison Culturelle

CULTURE

Programme 2012-2013

1 *Cirque*

Mercredi 10 octobre 2012 - salle Rossolini - 20h30
lvre d'équilibre - compagnie cirque baroque

2 *Théâtre*

mardi 13 novembre 2012 - salle G.Philipe - 20h30
Monsieur de Pourceaugnac / Molière

3 *théâtre et marionnettes*

mardi 29 janvier 2013
 salle polyvalente du lycée des Andaines - 20h30
Artik - compagnie Tro-héol

4 *danse*

mardi 19 février 2013 - salle G.Philipe - 20h30
Valse en trois temps - Compagnie CFB 451
Christian et François Ben Aïm

5 *chanson*

jeudi 21 mars 2013 - salle G.Philipe - 20h30 - **Pauvre Martin**

6 *Festival d'humour*

mardi 23 avril - salle G.Philipe - 20h30 - **les Andaineries**

7 *musique du monde*

jeudi 23 mai - salle polyvalente du lycée des Andaines - 20h30
Trio Safari



Artik - compagnie Tro-héol

Pour tout renseignement, s'adresser à la médiathèque municipale

• Billetterie :

- sur le site internet www.lafertemace.fr
- au **guichet médiathèque espace culturel du Grand turc**
 - > du mardi, jeudi, vendredi de 14h à 18h, mercredi 10h -12h et 14h -18h, samedi 10h -12h et 13h -16h30
 - > **Plein tarif** : prévente 13 euros, soir du spectacle 15 euros
 - > **Tarif réduit** : prévente 9 euros, soir du spectacle 11 euros

• panier de saison : exclusivement au guichet bibliothèque, 4 spectacles au choix par personne

- > **Plein tarif** : 40 euros
 - > **tarif réduit** : 30 euros
 - > **Tarif réduit** : scolaires, étudiants jusqu'à 28 ans, handicapés et demandeurs d'emploi sur présentation de justificatif.
- dispositifs karta+ et Cartatoo acceptés.*

• Ouverture de la billetterie : 15 septembre 2012



Location de salles

PRATIQUE

Plusieurs salles sont mises à disposition du public : particuliers, associations... qui souhaitent organiser des réunions, permanences ou soirées.

Maison Bobot

3 salles sont mises gratuitement à disposition des associations ou organismes divers, sans but lucratif, pour des réunions ou permanences.

Renseignements et planning de disponibilité auprès du service Affaires Générales, tél. : 02 33 14 00 40

Salle Gérard-Philippe (cinéma)

Une salle avec gradins, d'environ 180 places, mise à disposition suivant les disponibilités.

Planning de disponibilité auprès du cinéma. Tél. : 02 33 37 52 82

Salle Jacques Rousseau

(Centre culturel du Grand-Turc)

A votre disposition :

- une salle d'expositions (peintures, sculptures, œuvres et travaux artistiques ou artisanaux divers)
- une salle de mini-concerts ou conférences.

Renseignements et planning de disponibilité auprès du

Service Culture-OFCL - tél. : 02 33 37 52 82

Marché Couvert

Locations possibles pour réunions, vins d'honneur...

Renseignements et planning de disponibilité auprès du service **Affaires Générales (coordonnées téléphoniques ci-dessus).**

Centre Jacques Prévert

2 salles mises à disposition des écoles Jacques Prévert et de l'association ESCALE (prioritaires), autres associations ou organismes divers.

Renseignements et planning de disponibilité auprès du service **Education Jeunesse, tél. : 02 33 14 00 41**

Pour les locations de salles gérées par les services municipaux, courriers ou courriels de demande à adresser, de manière générale à :

M. Le Maire

Mairie de La Ferté-Macé

Place de la République

61600 La Ferté-Macé

courriel : mairie@lafertemace.fr

Salle Guy Rossolini

Gratuité accordée une fois par an aux associations fertaises

Renseignements et planning de disponibilité auprès du service **Sports et Loisirs, tél. : 02 33 37 47 00**

Salle des 3 îles

(Route de Domfront)

Renseignements et planning de disponibilité auprès du service **Sport et Loisirs, tél. : 02 33 37 47 00**



Numéros pratiques

PRATIQUE

- **SAMU** 15
- **Pompiers** 18
- **Gendarmerie** 17
- **Hôpital des Andaines** 02 33 30 50 50

• Taxis fertois :

- **Fresnais M.-A.**
37, rue de la Victoire 02 33 37 33 11

- **Riout**
57, rue Félix Désaunay 02 33 30 02 02

- **Ambulances Caplain**
27, rue Chauvière 02 33 37 09 57

- **AM Fertoises**
57, rue Félix Désaunay 02 33 37 80 53

- **SNCF - Bagnoles de l'Orne**
Place du marché 02 33 37 80 04
Site Internet www.voyages-sncf.com

- **EDF bleu Ciel contrat** (emménagement, déménagement, factures) 09 69 39 44 12

- **Dépannage edf** 0 810 33 30 61
(numéro du département en dernier)

- **GDF Suez renseignements**
(facture, déménagement...) 09 69 324 324

- **VEOLIA Eau Urgences**
24h/24 0 811 900 800

- **France Télécom Service clients** 10 14
..... OU 08 00 10 14 14

- **Service Après vente** 10 13
..... OU 08 00 10 13 76

- **Notaire Maître J.-D. Courtonne**
49, rue Saint-Denis 02 33 37 11 11

- **Etude Immobilière et Commerciale Hérout**
2, rue Pierre Neveu 02 33 37 73 73

- **Agence La Plaine Immobilier**
33, rue d'Hautvie 02 33 37 81 88

- **Immo Centre 61**
13, rue d'Hautvie 02 33 14 01 60

- **Office du Tourisme** 02 33 37 10 97



Plan

PRATIQUE

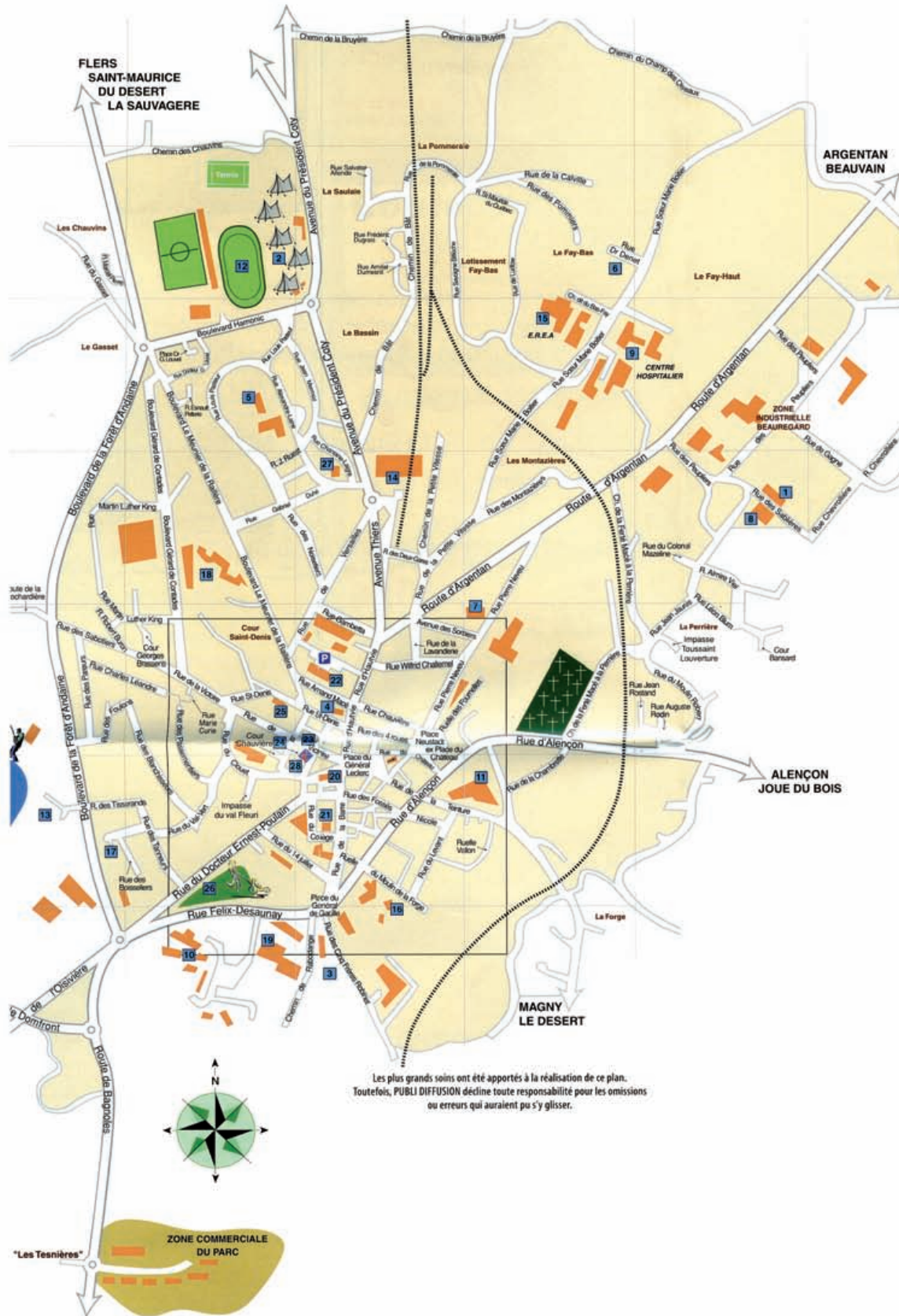

Index des annonceurs

ALIMENTATION

Boule et Mie p. 4

AUTO MOTO

AD Normandie - Maine p. 8
 Auto Sécurité p. 14
 Auto Cyclo Moto Fertois p. 14
 Garage sarl C&N Havard p. 14
 Renault Garage Delmer p. 28
 Garage Quoniam p. 32
 Garage Paris Normandie p. 32

BANQUE & ASSURANCES

Axa p. 2

ENSEIGNEMENT

Collège Notre-Dame,
 École Maternelle Bernadette et
 École Élémentaire Sainte-Marie ... 3^e Couv

ESPACES VERTS

Paysagiste Bernier Laurent p. 2

HOTEL RESTAURANT

TRAITEUR

L'Espérance p. 4
 Bois Joli p. 4
 Hôtel du Béryl p. 4

IMMOBILIER

Lco 2^e Couv, p. 10
 Atelier JSA p. 10

POMPES FUNEBRES

Pompes Funèbres Mélanger p. 10

SANTE

Optic 2000 p. 20

SERVICES

UNA Bocage Ornaïs 2^e Couv
 Fiteco p. 8
 Géomat p. 10
 Gégé Services p. 20

SPORTS ET LOISIRS

Récréa'Fil p. 42
 Haras de la Tour p. 42
 Casino de Bagnoles de l'Orne 4^e Couv

TELEPHONIE

Téléphone Store p. 8

TOUT POUR LA MAISON

Entreprise de Bâtiment R.Pottier Fils .. p. 4
 Guibout Matériaux p. 20
 Eurl Drault Ludovic p. 20
 Eric Turcan Serrurerie Isolation p. 28
 J.P. Gautier p. 28
 Romain Sarl p. 28
 Menuiserie Deslandes p. 32
 Charpente Bernard Lecomte p. 32
 PULSAT - Sarl Pierre Mauger p. 42

VINS & SPIRITUEUX

La Cave d'Andaine p. 4

PARTENAIRES

Mdp Ressort p. 10
 FMTP p. 20
 Eiffage 3^e Couv
 Komatsu p. 8

