

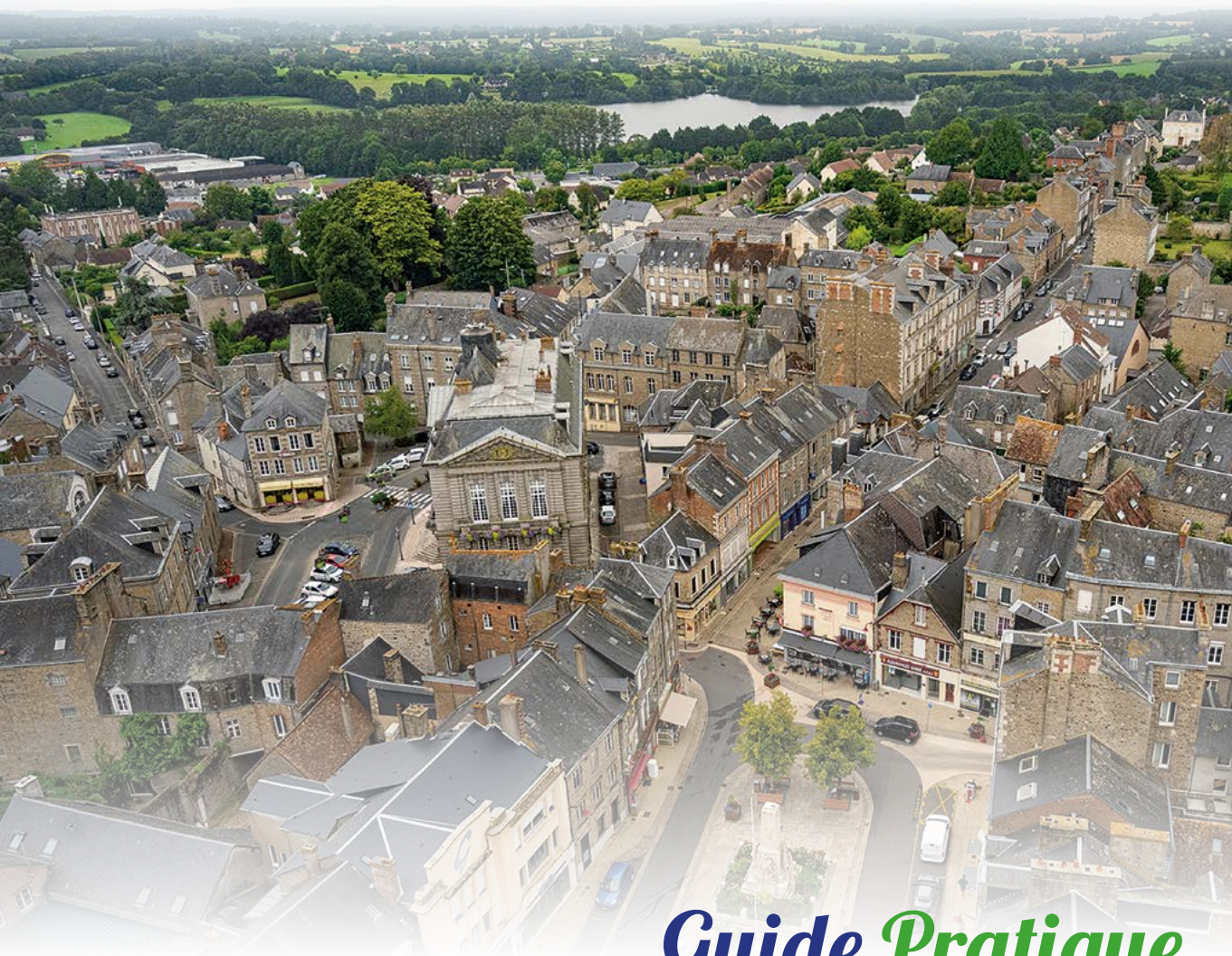

Ville de **La Ferté-Macé**



**Guide Pratique**  
ÉDITION 2022





6 rue des Casinos • 61140 Bagnoles de l'Orne

02 33 37 82 36

Changement de propriétaire depuis le 1<sup>er</sup> août 2021



Homme

MCS • Vicomte A  
La Patrouille de France • Brühl  
Liu Jo • LXH



Femme

Maxmara • Liu Jo • Nathalie Chaize  
Joseph Ribkoff • Gardeur  
Blanc Bonnet • Le Béret Français

## Édito

“ C'est avec un grand plaisir que je vous présente le nouveau guide municipal de La Ferté Macé.

Nous avons la chance d'habiter une commune où il fait bon vivre, dans un environnement agréable, que nous devons préserver.

Ce cadre de vie, les différents aménagements que nous améliorons sans cesse et notre stratégie de développement nous ont permis d'obtenir différents labels tels que Ville Fleurie, Parcours Famille pour la Pêche, Station Verte, ... C'est le fruit de la mobilisation des élus et des agents mais aussi de l'investissement des Associations, des enseignants, et de tous les acteurs, notamment économiques.

Nous œuvrons pour rendre notre ville attractive et vivante et pour que ses habitants soient fiers d'être fertois. Vous pouvez découvrir ou redécouvrir dans ce guide la richesse de La Ferté Macé en termes de services et d'équipements.

Vous trouverez de nombreuses informations concernant la commune ainsi que des informations complémentaires sur son environnement : l'hôpital, la gendarmerie, les divers organismes...

Quelques explications sur les démarches administratives vous aideront également à préparer vos futures visites à la mairie.

Toute notre équipe, élus et agents, est à votre écoute et à votre service. N'hésitez pas à venir nous faire part de vos remarques et vos idées pour que nous puissions améliorer notre qualité de vie soit : par email à [mairie@lafertemace.fr](mailto:mairie@lafertemace.fr) ou en prenant rendez-vous avec l'élue(e) référent(e) ou moi-même.

*Nous sommes à votre disposition et toujours heureux de vous rencontrer.*

**Michel LEROYER,**  
Maire de La Ferté-Macé



*Ce guide est entièrement financé par les annonceurs. La ville de La Ferté-Macé les remercie de leur participation.*



### Guide municipal réalisé en partenariat avec Mairie Info

Agence de communication au service des collectivités territoriales et touristiques  
45, rue de l'Est • 92100 Boulogne-Billancourt • 01 46 05 36 36 • [info@mairieinfo.fr](mailto:info@mairieinfo.fr) • [www.mairieinfo.fr](http://www.mairieinfo.fr)  
Agence Grand Ouest  
8 Chemin Caboche • 14130 Saint-Gatien-des-Bois  
Imprimerie spéciale de Mairie Info  
Dépôt légal 1<sup>er</sup> trimestre 2022





RESTAURANT  
**Grill' Kebab**

4. Place de la république - 61600. LA FERTE MACE  
Tél: 02.33.65.57.37



L'excellence pour votre auto

**Garage Pascal Autos  
Sarl Soreau**

Réparation toutes marques,  
dépannage et vente  
véhicule d'occasion

ZA La Louvetière - La Sauvagère - 61600 LES MONTS D'ANDAINÉ  
**Tél. : 02.33.38.73.48**

**Orne Décapage  
M. GURTNER**

Tous travaux de Maçonnerie  
Carrelage - Placo  
Nettoyage façades et toiture

Peinture int. / ext.  
Décoration murale extérieur

61140 BAGNOLES DE L'ORNE

m.gurtnerornedecapage@gmail.com **07 80 41 22 77**





**Jordan  
Gigan**  
Photographe

ZI DU PARC / 61600 LA FERTE MACE  
Tel: 02 33 38 58 48 / jordan.gigan@gmail.com

Retrouvez nous sur: 



CONSTRUCTION MÉTALLIQUE

81 rue d'Alençon  
61140 RIVES D'ANDAINÉ  
**06 06 43 42 60 - 09 67 28 64 62**  
andainedesamiantage@gmail.com

- Désamiantage
- Déplombage
- Fibre, Céramique
- Travaux de démolition
- Intérieur - Extérieur

---

- Constructions Métalliques sur Mesure
- Étanchéité Rénovation

# Les Élus à Votre Écoute

Les conseils municipaux sont ouverts au public et retransmis en différé sur le site de la ville. Les délibérations des conseils sont annoncées par voie de presse et sur le site internet de la ville [www.lafertemace.fr](http://www.lafertemace.fr)

## Le Conseil Municipal

 <p><b>Michel Leroyer</b> Maire de La Ferté-Macé</p>	 <p><b>Sylvie Sellier</b> Maire délégué d'Antoigny</p>	 <p><b>Sylvie Errard</b> 1<sup>er</sup> adjointe Attractivité et Communication</p>
 <p><b>Olivier Breuil</b> 2<sup>ème</sup> adjoint Finances et administration</p>	 <p><b>Véronique Clémenté</b> 3<sup>ème</sup> adjoint Affaires sociales</p>	 <p><b>Guy Midy</b> 4<sup>ème</sup> adjoint Associations, Population</p>
 <p><b>Christine Gervais</b> 5<sup>ème</sup> adjoint Affaires scolaires</p>	 <p><b>Roland Foucher</b> 6<sup>ème</sup> adjoint Cadre de vie</p>	 <p><b>Joëlle Tanguy</b> 7<sup>ème</sup> adjoint Culture, Sports, Loisirs</p>

## Les Conseillers Municipaux Délégués

<p><b>Stéphane Lebacheley</b> 1<sup>er</sup> Conseiller Municipal Délégué, communication</p> <p><b>Rémi Dujarrier</b> 2<sup>ème</sup> Conseiller Municipal Délégué, Voirie et Habitat</p> <p><b>Yves Sallard</b> 3<sup>ème</sup> Conseiller Municipal Délégué, Aménagement durable</p> <p><b>Pascale Antoine</b> 4<sup>ème</sup> Conseillère Municipale Déléguée, Associations sportives et caritatives</p>	<p><b>Alexis Aubin</b> 5<sup>ème</sup> Conseiller Municipal Délégué, Santé</p> <p><b>Thierry Gru</b> 6<sup>ème</sup> Conseiller Municipal Délégué, Sports</p> <p><b>Nathalie Gerault</b> 7<sup>ème</sup> Conseillère Municipale Déléguée, Plan d'eau</p>
---	--

## Les Conseillers Municipaux

**Joël Chapelle**  
**Sylvain Mauduit-Lelievre**  
**Daniel Berthelot**  
**Isabelle Meslet**  
**Marjolaine Courio**  
**Anne Roulleau-Colin**  
**Anthony Bureau**  
**Audrey Lamotte**  
**Angélique Belfort**



- Un adjoint reçoit sans rendez-vous les 1<sup>er</sup> et 3<sup>ème</sup> samedis de chaque mois au service population  
**02 33 14 00 40**
- L'adjoint au Cadre de vie reçoit sans rendez-vous le 3<sup>ème</sup> jeudi de chaque mois au service population  
**02 33 14 00 40**
- La liste et la composition des commissions municipales sont consultables en mairie et sur le site **www.lafertemace.fr**

## Les Conseillers de l'Opposition

### Groupe "Agir pour les fertois"

José Collado  
Yvon Fremont  
Claude Royer  
Jacky Clement  
David Chopin  
Antigone Georgalas  
Linda Carrilho  
Stéphane Andrieu

## Les Conseillers Départementaux

José Collado et Brigitte Viarmé-Dufour

### Contacts

#### Permanences sans rendez-vous

Les 1<sup>ers</sup> lundi du mois à la Mairie de La Ferrière-Aux-Etangs de 10h à 12h et les 1<sup>ers</sup> samedi du mois à la Mairie de La Ferté-Macé de 10h à 12h.

#### Les autres jours sur rendez-vous

José Collado

**06 62 43 02 66** • [jose.collado@orange.fr](mailto:jose.collado@orange.fr)

Brigitte Viarmé

[b.viarme@orange.fr](mailto:b.viarme@orange.fr)

S'adresser à la mairie de Messei au **02 33 96 71 99**,

La Ferrière aux Etangs au **02 33 66 92 18** ou auprès de la mairie de votre commune

Rdv possible tous les jours en dehors des permanences

### Sénateurs

Nathalie Goulet, Vincent Segouin

### Députée

Chantal Jourdan

### Président du Conseil Départemental

Christophe de Balorre

### Président du Conseil Régional

Hervé Morin

## La Mairie à Votre Service Services Municipaux

### La Ferté-Macé [www.lafertemace.fr](http://www.lafertemace.fr)



#### Hotel de ville

Place de la République

**02 33 14 00 40** • [mairie@lafertemace.fr](mailto:mairie@lafertemace.fr)

Du lundi au vendredi  
de 9h à 12h et de 14h à 17h

### Antoigny Commune déléguée



#### Mairie

Le Bourg

**02 33 37 14 91** • [mairie.antoigny@wanadoo.fr](mailto:mairie.antoigny@wanadoo.fr)

1<sup>er</sup> lundi du mois de 14h à 16h  
Tous les jeudis de 17h à 19h

## Direction Générale des Services • Secrétariat du Maire

**02 33 14 00 46** • [mairie@lafertemace.fr](mailto:mairie@lafertemace.fr)

Directeur général : **M. Célestin Ngassaki**

## Population • Urbanisme

**02 33 14 00 40** • Fax : 02 33 38 86 14 • [population@lafertemace.fr](mailto:population@lafertemace.fr)

- État civil
- Élections
- Urbanisme
- Passeport biométrique et Carte d'identité (sur rendez-vous)
- Recensement citoyen
- Service des objets trouvés et perdus
- Déclarations de pré-enseignes, enseignes et publicités
- Dépôt des dossiers d'urbanisme
- Location de marché couvert

Du lundi au vendredi de 9h à 12h et de 14h à 17h, les 1<sup>er</sup> et 3<sup>ème</sup> samedis de chaque mois de 9h à 12h

## Ressources Humaines

**02 33 14 00 43** • [drh@lafertemace.fr](mailto:drh@lafertemace.fr)



## Police Municipale

02 33 14 00 42 • 06 30 49 13 60

police.municipale@lafertemace.fr

Responsable : **Mme Elisabeth Choffel**

- Surveillance générale en coordination avec la gendarmerie nationale
- Veille au respect des codes et règlements, au bon ordre, à la tranquillité publique et sécurité publique
- Salubrité
- Interventions suivant les appels.

## Services Techniques

16, rue P. Neveu

02 33 14 00 45 • services.techniques@lafertemace.fr

Responsable : **M. Joël Monthulé**

- Voirie
  - Parcs et Jardins
  - Patrimoine
- Secrétariat : du lundi au vendredi de 8h à 12h et de 13h30 à 17h.

## Communication

02 33 14 00 44 • communication@lafertemace.fr

## Finances

comptabilite@lafertemace.fr

Responsable : **M. Jean-Luc Levannier**

## Animation de Centre-Ville

06 76 39 03 78 • s.meriau@lafertemace.fr

Animateur de Centre-Ville : **M. Steve Meriau**

Aide destinée aux commerces (installation, animation...).

## Centre Communal D'action Sociale (C.C.A.S.)

9, rue A. Lainé

02 33 37 28 41 • ccas@lafertemace.fr

Permanences : Lundi de 9h à 12h • Mardi, jeudi, vendredi de 9h à 12h et de 14h à 16h30 • Mercredi de 9h à 12h.

## Logement

9, rue A. Lainé • 02 33 37 28 41 • ccas@lafertemace.fr

Gestion locative et guichet enregistreur des demandes de logement social. Jardins ouvriers.

Permanences : Lundi de 9h à 12h • Mardi, jeudi, vendredi de 9h à 12h et de 14h à 16h30 •

Mercredi de 9h à 12h.

## Centre Socioculturel Fertois Therese Letinturier

14, rue Pasteur • 02 33 14 14 83

centresocioculturel@lafertemace.fr

Responsable : **Mme Christelle Tribouillard**

- Point Infos/Accueil.
- Accueils de loisirs 3/17 ans.
- Permanences d'information et d'accès aux droits.
- Ateliers et animations collectives pour les Familles et les Habitants.
- Activités artistiques.

Le centre socioculturel est ouvert au public du lundi au vendredi de 8h45 à 12h15 et de 13h30 à 18 h30.

## Affaires Scolaires et Restaurant Municipal

9, rue A. Lainé • 02 33 14 00 41

education@lafertemace.fr

Responsable : **M. Guillaume Wattez**

- Gestion des affaires scolaires, péri-scolaires, restauration.
  - Inscriptions écoles maternelles et élémentaires publiques.
  - Facturation du restaurant municipal
- Secrétariat du lundi au vendredi de 8h à 12h et de 14h à 17h.

## Restaurant Municipal

9, rue A. Lainé

02 33 37 36 06 • restaurant.municipal@lafertemace.fr

Responsable : **M. Ludovic Ernoux**

- Cuisine centrale en liaison chaude
- Élaboration des menus
- Gestion des achats

## Culture, Sports et Loisirs

8, rue St Denis • 02 33 37 38 10

sports.loisirs@lafertemace.fr

Responsable : **M. Philippe Madelaine**

- Base de Loisirs
  - Location des gîtes de la Base de Loisirs
  - Locations : salle des gîtes, salle des 3 îles, salle Guy Rossolini, salles de la Maison Bobot, salle des fêtes d'Antoigny.
  - Activités sportives
  - Manifestations culturelles
  - Subventions aux associations
  - Gestion des gymnases
  - Salle de remise en forme
  - Musée du Jouet et Musée Municipal
- Du lundi au vendredi de 9h à 12h et de 14h à 18h.

## Cimetières

La Ferté-Macé et Antoigny • 06 88 64 19 18

## Médiathèque « La Grande Nouvelle » (Flers-Agglo)

8, rue St-Denis • Le Grand Turc • 02 33 14 14 79

mediatheque.lafertemace@flers-agglo.fr

- Médiathèque
- Gestion de la saison culturelle et de la salle d'exposition Jacques Rousseau

## Multi-Accueil Charlie Chaplin

(Flers-Agglo)

6, rue du 14 juillet • 02 33 37 76 59

ram@flers-agglo.fr

- Relais Assistantes Maternelles (RAM)
- Ateliers d'éveil

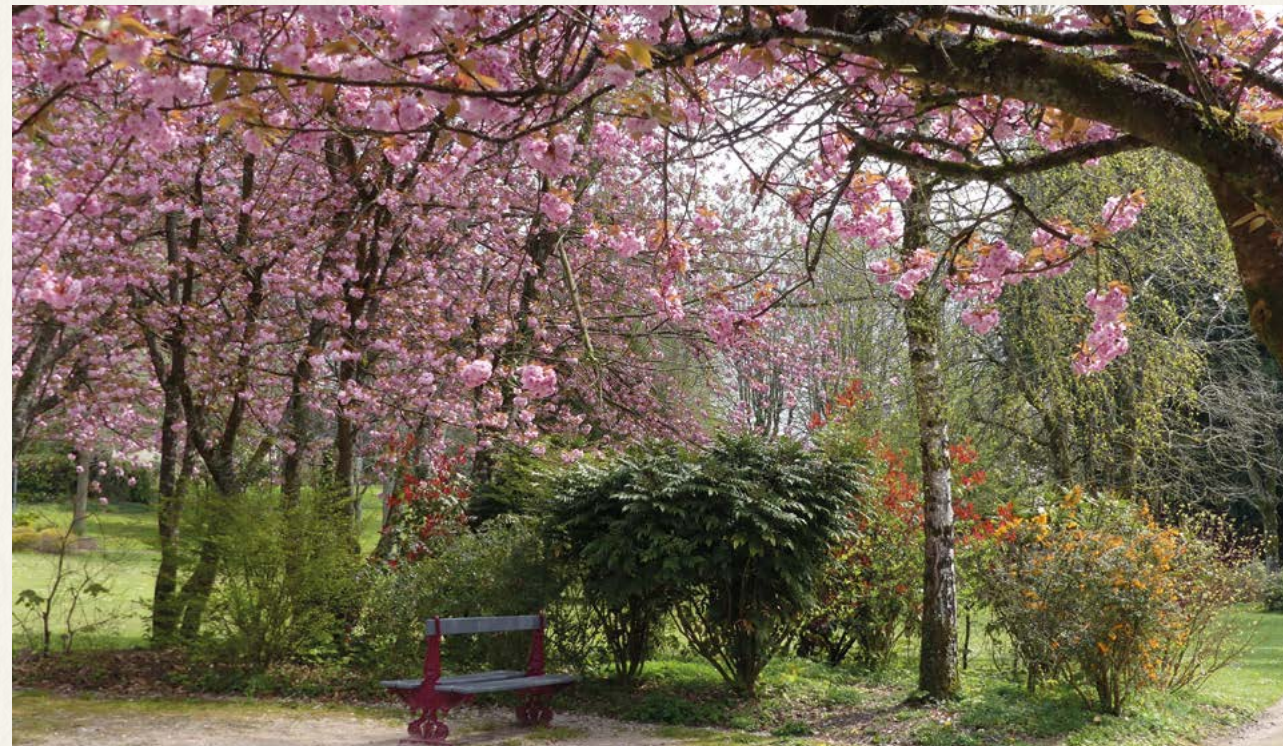



# Vivre à La Ferté-Macé

## Fiche d'identité

Région : **Normandie**

Département : **Orne**

Canton : **La Ferté-Macé** (Chef-lieu)

Préfecture : **Alençon**

Nombre habitants La Ferté-Macé : **5 967 habitants** (Insee 2018)

Code postal : **61600**

Superficies : **La Ferté-Macé 2704 hectares • Antoigny 482 hectares**

Points culminants : **La Ferté-Macé 286 m • Antoigny 222 m**

Capitale des **Tripes en brochette**

Marché hebdomadaire : **le jeudi matin**

Site de la ville : **[www.lafertemace.fr](http://www.lafertemace.fr)**

**f** **[facebook.com/LaFerteMace](https://facebook.com/LaFerteMace)**

**i** **[instagram.com/LaFerteMace61](https://instagram.com/LaFerteMace61)**

La Ferté-Macé est jumelée avec :

- **Neustadt am Rübenberge** (Allemagne) depuis 1980
- **Ludlow** (Angleterre) depuis 1987
- **Savoigne** (Sénégal) et les villages associés, depuis 1988

Inscription à la newsletter sur la page d'accueil du site.



## Mairie

**La Ferté-Macé**, Place de la République  
**02 33 14 00 40**

du lundi au vendredi de 9h à 12h et de 14h à 17h.

**Antoigny**, le bourg, **02 33 37 14 91**

1<sup>er</sup> lundi du mois de 14h à 16h

Tous les jeudis de 17h à 19h



## Aire de camping-cars automatisée

Lieu-dit "La Lande" (accès par D908) • Latitude : 48.5883697190 • Longitude : -0.3733043277  
16 emplacements et services : borne de vidange, bornes électriques, WiFi.  
Réservations : **[www.aireparkreservation.com](http://www.aireparkreservation.com)**





## La Ferté Macé

La ville est située sur l'axe ferroviaire Paris-Granville, correspondance par car SNCF, à Briouze et Argentan. Elle est distante de 8 km de l'aérodrome de Bagnoles-de-l'Orne - Couterne, spécialisé dans l'aviation légère et de loisirs.

Bordée par le massif forestier des Andaines, proche de la ville thermale de Bagnoles-de-l'Orne Normandie et appartenant au Parc Naturel Régional Normandie Maine, la ville est **le cadre idéal pour effectuer des séjours «verts»**. Au-delà, La Ferté-Macé dispose en son sein, d'un

jardin public fleuri (Parc Barré Saint) doté de jeux pour enfants, et surtout d'une **base de loisirs de plus de soixante hectares** dont 28 hectares constituent un des plans d'eau les plus importants de l'Orne. Il n'est pas nécessaire d'aller loin pour se dépayser : lieu de détente, de promenade, de jeux sur terre comme sur l'eau... cet espace est une des richesses de la ville, autant à destination des visiteurs que des locaux. Fidèle à son statut de ville-centre, La Ferté-Macé a une activité commerciale importante avec de nombreux commerçants et artisans dans son cœur de ville.

### La Ferté-Macé est une ville riche en histoire !

Dans la ville, de nombreux éléments nous rappellent notre patrimoine. Quelques exemples :

- Le centre-ville est axé sur **la place Leclerc, l'église Notre-Dame et la chapelle romane**.
- **Le Musée du Jouet**, où sont exposés des jeux et jouets des 19<sup>ème</sup> et 20<sup>ème</sup> siècles.
- **Le Musée Municipal**, fondé en 1901, le Musée Municipal possède une collection de tableaux et de sculptures. Il est situé au sein de l'Hôtel de Ville : dans les couloirs et les différentes salles.
- **Le Mémorial de la Paix**, au Parc Barré Saint (œuvre de Marcel Pierre)



Le musée du Jouet

Pour clôturer ce bref tour des richesses de la Ferté-Macé, qu'il vous reste à découvrir et à approfondir, il est impératif de goûter la spécialité gastronomique locale : les tripes à la mode fertoise de renommée nationale. Ces tripes en brochette sont présentées de manière originale sur leur billette (bâtonnet en bois de coudrier, accompagnées de notre production locale de cidre, poiré, pommeau ou calvados.

Au moyen-âge, le bourg possédait une place-forte située à l'emplacement de la place Neustadt, dénommée antérieurement place du Château. Cette forteresse dont l'un des barons au début du XII<sup>e</sup> siècle, s'appelait Mathieu, lui apporta son nom (firmitas Mathei ou férita Mathei). Un édifice du XI<sup>e</sup> siècle témoigne de cette époque, la Chapelle Romane dont il reste quelques travées et la tour carrée qui était située à la croisée du transept.

## Le développement économique de ce bourg est fort ancien.

Dès le XVI<sup>ème</sup> siècle, des sociétés commerciales fertoises vendaient des toiles fabriquées localement ou achetées à d'autres fabriques.

De 1730 à 1790, La Ferté-Macé vit un premier essor avec le développement du tissage à main puis un repli avec la Révolution Française et à nouveau une période de développement entre 1830 et 1860...

Le Tissage à main de toile et de coutil, le blanchiment, la passementerie, le commerce de tissus, furent les bases de l'industrie textile fertoise de la seconde moitié du XIX<sup>ème</sup> siècle.

À ne pas oublier, un autre secteur d'activités, celui du bois, avec des scieries mécaniques fabricant notamment des galoches.

Sources : Revues du Pays Bas-Normand : La Ferté-Macé 1800-1914, tome 1, l'urbanisme et son évolution par Michel Louvel et le tome 2, Une ville industrielle du textile par Jean-Claude Collin et Michel Louvel

## L'essor industriel au XIX<sup>ème</sup> siècle s'est accompagné du développement global de la ville :

- L'arrivée du chemin de fer en 1869.
- Dès 1897 un commerce dense et varié et la création d'institutions économiques, juridiques et financières.
- En 1854, le conseil municipal arrête un important plan d'alignement et d'élargissement et de création de rues et en 1879, source de commodité et d'hygiène le circuit d'eau potable est inauguré.

Enfin, deux grands bâtiments viennent symboliser le développement urbain et industriel évoqué ci-avant : une nouvelle église consacrée en 1860 et achevée dans les premières années du XX<sup>ème</sup> siècle et un imposant Hôtel de Ville inauguré en 1901.

### Quelques illustres personnages

#### Marcel Pierre (1897-1969)

Artiste peintre-sculpteur local

L'Association des Amis de Marcel Pierre a créé un circuit de découverte. Il est jalonné tout au long du parcours des œuvres de l'artiste fertois. Ce parcours démarre de la mairie (panneau près du bureau de police) et se termine au Parc Barré Saint devant le Mémorial de la Paix. Marcel Pierre a également réalisé la « Fresque de la Poste ». Cette toile peinte de 15.6 mètres de longueur retrace l'histoire de la poste. Elle est installée au sein de l'Hôtel de ville dans la « galerie Marcel Pierre ».

#### Wilfrid Challemel (1846-1916)

Auteur d'un poème sur les Tripes en Brochettes fertoises (spécialité fertoise)

Extrait

“ À table pour déjeuner,  
les tripes ailleurs connues,  
sont menues,  
On les aime à la Ferté,  
en gentils petits paquets roulés,  
affublées d'une billette au côté.

Retrouvez l'intégralité sur le site de la Confrérie de la Tripière Fertoise : <http://c-ltf.fr>

#### Jean-Pierre Brisset (1837-1919)

Écrivain • Prince des penseurs

Pour l'écrivain : “L'homme est né dans l'eau, son ancêtre est la grenouille et l'analyse des langues humaines apporte la preuve de cette théorie.”

Il n'existait pas de rue Jean-Pierre Brisset en France. La Ferté-Macé a réparé cet oubli en inaugurant, le 12 octobre 2013, le « Pas sage » Jean Pierre Brisset (entrée du collège Jacques Brel). Et, la médiathèque a pris le nom « la grande nouvelle » en hommage à son ouvrage. Une fresque inspirée d'une œuvre de l'artiste Fernand Léger (1881-1955) est installée sur l'immeuble situé à l'angle du « Pas sage Brisset ». Sur une idée du plasticien Philippe Fatus, porté par l'association ANIM'FERTE, un collectif d'une trentaine de personnes a réalisé les différents tableaux formant la fresque mesurant de 2,43 m de haut sur 3,33 m de large.



## Antoigny (commune déléguée)

Antoigny est devenue le 12 janvier 2016 une commune déléguée au sein de la commune nouvelle de La Ferté-Macé.

La commune est située dans le sud-est du pays d'Andaine. Son bourg est à 4,5km à l'est de Couterne, à 7,5km au sud-est de Bagnoles-de-l'Orne et à 8,5km au sud de La Ferté-Macé. Le point culminant (222m) se situe en limite nord-est, près du lieu-dit la Nolendière. Le point le plus bas (138m) correspond à la sortie du territoire de la Maure, affluent de la Gourbe, au sud. La commune est bocagère.



Antoigny a compté jusqu'à 627 habitants en 1806. En 1864, une filature est installée sur le site de La vallée de La cour. Elle sera transformée en fabrique de blocs de glace, en hôtel restaurant, en discothèque et maintenant en gîtes et possède une salle privée pouvant accueillir jusqu'à 300 personnes.

Antoigny, site galloromain tire son nom d'Antoniacus, empereur romain. Antoigny fut occupée par les Romains qui établirent probablement des thermes aux Gorges de Villiers où jaillit une eau chaude et bouillonnante (15° température constante toute l'année) qui, dit-on, n'a rien à voir avec celle de Bagnoles, pourtant très proche. Un culte de la fécondité aurait existé en ce lieu (réorienté vers Saint Antoine par les évangélistes Catholiques).

## L'Église Saint Martin

Église du XVII<sup>ème</sup> siècle en granit de plan allongé, à nef et chœur rustiques. Son clocher daté de 1693 est garni d'une niche avec un Saint Martin au pauvre en pierre peinte du XVI<sup>ème</sup> siècle. Les 3 autels forment un ensemble fort décoratif du XVII<sup>ème</sup> siècle, en bois polychrome. Ils sont ornés de colonnes torsadées, de descentes de guirlandes et de petits frontons.

Dans le cadre des randonnées en Pays Fertois, un circuit de 8km passant par les Gorges de Villiers et Fontaine Chaude est déjà connu de nombreux marcheurs.



## Bureau d'Information Touristique de La Ferté-Macé

Montagnes de Normandie Tourisme (Flers-agglo)

11 rue de la Victoire • 02 33 37 10 97

[otsi.la-ferte-mace@flers-agglo.fr](mailto:otsi.la-ferte-mace@flers-agglo.fr)

[www.flerstourisme.fr](http://www.flerstourisme.fr)

[www.facebook.com/otlafertemace](https://www.facebook.com/otlafertemace)

### Ses missions :

Promouvoir le territoire, accueillir et renseigner les touristes. Une conseillère en séjour, bilingue reçoit les visiteurs. L'Office organise chaque année différentes manifestations (journées mycologiques, visites thématiques, randonnées, expositions dans le hall de l'Office de Tourisme...) et des visites commentées de La Ferté-Macé.

### Boutique :

Livres historiques, cartes postales, sets de table, topo de randonnées, CD, magnets

Accès Wi-Fi gratuit



Du 1<sup>er</sup> octobre au 31 mars :  
du lundi au vendredi de 10h à 12h30 et de 14h à 17h30  
**fermé le mardi matin**

Du 1<sup>er</sup> avril au 30 juin et septembre :  
du mardi au samedi de 9h30 à 12h30 et de 14h à 17h30

Juillet-août : du mardi au samedi de 9h30 à 12h30 et de 14h à 18h

De mai à août : permanence à la base de loisirs les mercredis et samedis de 14h à 18h (sauf en cas de mauvais temps)

**Fermé le dimanche et les jours fériés**





## UCIA Union Commerciale, Industrielle et Artisanale

11, rue de la Victoire • 61600 La Ferté-Macé • 02 33 37 10 97 • [www.ucialafertemace.unblog.fr](http://www.ucialafertemace.unblog.fr)

Facebook : [www.facebook.com/ucialafertemace61600](https://www.facebook.com/ucialafertemace61600) • [ucia.lafertemace@orange.fr](mailto:ucia.lafertemace@orange.fr)

### Ses missions :

Animer l'activité commerciale de la ville, à ce titre, l'U.C.I.A. organise de nombreuses animations et opérations commerciales : marché aux fleurs, fêtes des mères, grande foire, braderie, foire aux vins, marché Art et Terroir.

- Représenter et défendre les intérêts des industriels, commerçants et artisans Fertois.
- Accueillir et conseiller les nouvelles entreprises.

### Un cadeau original : offrez des chèques cadeaux !

Les chèques cadeaux servant au développement économique de notre commune sont une opportunité pour tous.

Le chèque cadeau de La Ferté-Macé, le cadeau original : une offre variée et diversifiée. Choisir d'offrir à vos salariés des chèques cadeaux c'est :

- La certitude de faire plaisir, car c'est aujourd'hui le cadeau préféré des Français.
- Adopter une solution clé en main gérée au plus proche de vous.
- Participer au développement économique de notre commune en soutenant le commerce de proximité.
- Leur proposer une offre de services et commerces diversifiée: magasin bio, super et hypermarchés, restaurants, boucherie, charcuterie, boutiques de vêtements hommes/femmes, lingerie, sport, électroménager, informatique, optique, décoration, bricolage, librairie, photographe, téléphonie, fleuriste, bijouterie, cordonnerie, pressing, cuisiniste, coiffure, esthétique, chaussures, motoculture...

Ces chèques sont vendus aux comités d'entreprises, directeurs de sociétés locales mais aussi aux particuliers qui le désirent.

La valeur varie de 5 € à 50 €.

}



### Faire plaisir à vos salariés vous offre des avantages !

Le chèque cadeau relève de la réglementation des chèques et bons cadeaux.

À ce titre, leur montant est exonéré de cotisations sociales (selon conditions particulières)

Pour connaître vos avantages, reportez-vous à la réglementation URSSAF sur les chèques cadeaux.

Pour tous renseignements : UCIA au 02 33 37 10 97

## SERVICES PUBLICS • PERMANENCES

Les bureaux sont implantés dans plusieurs sites de la ville

### À la Maison des Services Publics

Accès, parking 59 rue d'Hautvie

#### • Aide à domicile de l'Orne A'DOM 61

02 33 37 29 16 • [accueil@adom61.fr](mailto:accueil@adom61.fr)

#### • Association Phénix

02 33 38 05 75 • [association.phenix@free.fr](mailto:association.phenix@free.fr)

Responsable : Mme Lefèvre Aline

Phénix est une association intermédiaire.

Ouvert au public le lundi de 13h30 à 16h30 et du mardi au vendredi de 8h30 à 12h et de 13h30 à 16h30.

Aide aux demandeurs d'emploi, répond aux besoins de personnels auprès des particuliers, entreprises associations et collectivités. Aide à l'emploi d'une aide-ménagère, d'un aide jardinier et divers travaux de bricolage et manutention. Effectue les formalités administratives (déclaration, bulletin de paie, charges sociales...). Le règlement de la facture est possible par chèque, virement, et par CESU. Réduction impôt de 50% pour les emplois familiaux (dans la limite prévue par les services fiscaux).

#### • Point relais Caisse d'Allocations Familiales (CAF)

Sur rdv le lundi de 9h à 12h30 (hors vacances scolaires). Prendre rdv au 0 810 25 61 10 • [www.caf.fr](http://www.caf.fr)

#### • Caisse Primaire d'Assurance Maladie (CPAM) 3646

sur rendez-vous • [www.ameli.fr](http://www.ameli.fr)

#### • France Services itinérante Bocage Ornaïs

06 37 12 41 65 ou 06 84 95 20 27 • [franceservices.lafertemace@mayenne-orne-sarthe.msa.fr](mailto:franceservices.lafertemace@mayenne-orne-sarthe.msa.fr)

Le lundi de 9h30 à 12h et de 13h30 à 16h.

Aide pour les démarches du quotidien (état civil et famille, formation, emploi et retraite, justice, budget, logement, mobilité et courrier, prévention santé). Ordinateurs en accès libre.

#### • Médecines du travail

Médecine du travail CDG61

02 33 80 64 90 • [hygiene.sante@cdg61.fr](mailto:hygiene.sante@cdg61.fr)

Prévention et santé au travail SANTRAVIR

02 33 65 26 87 • [mc.almin@astif.fr](mailto:mc.almin@astif.fr)

Santé BTP Orne : 02 33 29 01 60 • [orne@sante-btp.com](mailto:orne@sante-btp.com)

### Circonscription d'Action Sociale du Conseil Départemental Antenne La Ferté-Macé

16 rue Pasteur

Ecoute • Accueil • Maternité et Petite enfance • Enfance et famille (tant sur le plan de la santé, du rythme de vie que de l'éducation) • Prévention santé • Logement social • Handicap • Insertion

02 33 37 46 04

Entretiens avec les assistantes sociales sur rendez-vous.



## Au Centre Socioculturel Fertois

14 rue Pasteur

### • La Mission Locale des jeunes du bocage

Le vendredi de 9h30 à 12h et de 14h15 à 16h.

02 33 64 43 33

### • Centre d'Information du Droit des Femmes et des Familles (CIDFF)

Accueillir, écouter, informer, orienter et accompagner les femmes victimes de violences dans leurs démarches juridiques, administratives et médicales.

Sur rendez-vous de 14h30 à 17h30, les 3<sup>èmes</sup> mardis du mois. 02 33 64 38 92 • [www.infofemmes-orne.fr](http://www.infofemmes-orne.fr)

### • Centre Local d'Information et de Coordination Gériatologique (C.L.I.C.) du bocage

Point d'accueil, d'information, de conseil, d'orientation et d'accompagnement pour les personnes âgées de plus de 60 ans, leurs familles et les professionnels.

Les 1<sup>er</sup> et 3<sup>ème</sup> mercredis du mois de 9h30 à 11h30.

02 33 37 15 95 • [clc.bocage@wanadoo.fr](mailto:clc.bocage@wanadoo.fr)

[www.clic-orne.com](http://www.clic-orne.com)

### • Union Fédérale des Consommateurs (U.F.C. QUE CHOISIR)

Les 1<sup>er</sup> et 3<sup>ème</sup> jeudis de chaque mois de 16h à 18h.

### • Cap Emploi

Les services de Cap emploi s'adressent :

Aux personnes handicapées, engagées dans une démarche active d'accès ou de retour à l'emploi en milieu ordinaire de travail, aux employeurs privés ou publics, quel que soit leur effectif.

Sur convocation, tous les jeudis de 9h à 12h.

Cap Emploi 61 • 48 rue Lazare Carnot, 61008 Alençon

02 33 31 01 31 • [alencon@capemploi61.com](mailto:alencon@capemploi61.com)

[www.capemploi.net](http://www.capemploi.net) • [www.capemploi-61.com](http://www.capemploi-61.com)

### • CIRFA d'Alençon

Informations sur les différents métiers de l'Armée.

Sur rendez-vous, de 14h à 17h le 1<sup>er</sup> mercredi de chaque mois.

## À la Maison de la Petite Enfance

6 rue du 14 juillet

### • CAMSPP (Centre d'Action Médico-sociale Polyvalent Précoce)

02 33 62 28 70

[accueilcamspp.flers@normandie-generations.fr](mailto:accueilcamspp.flers@normandie-generations.fr)

### • PMI (Protection Maternelle et Infantile)

02 33 37 46 04

## Au CHIC des Andaines

(GHT Les collines de Normandie)

30 Rue Sœur Marie Boitier

### • Centre Médico-psychologie Adultes

02 33 37 31 51

(CPO Centre de Proximité de l'Orne)

### • Centre De Consultation Médico Psychologique pour Enfants et Adolescents et CATTP

02 33 37 33 50

### • Centre de planification et d'éducation familiale (géré par le Conseil Départemental de l'Orne)

Consultations gratuites et confidentielles

02 33 30 50 32

## Au Centre de Télétravail (Flers-Agglo)

22 route d'Argentan • ZI Beau-regard

### • CDHAT

Des aides financières, des conseils pour vos travaux...

Permanences les 1<sup>er</sup> et 3<sup>ème</sup> jeudis de 8h30 à 12h15 (sur rdv)

02 31 53 73 73

### • ADIL

Conseil juridique, financier et fiscal sur le logement.

Permanence le 1<sup>er</sup> jeudi du mois de 10h à 12h (RDV) • 02 33 32 94 76

## Autres services au public

### • Hôpital, Centre Hospitalier Intercommunal des Andaines (GHT Les collines de Normandie)

CHIC des Andaines • rue Sœur Marie Boitier  
02 33 30 50 50 • [www.ght-collinesdenormandie.fr](http://www.ght-collinesdenormandie.fr)

### • EHPAD

### Maison de retraite et Maison de Santé

Les Charmilles Blanches et L'air du Temps  
Rue Sœur Marie Boitier • 02 33 30 50 50  
Secrétariat : 02 33 30 50 46

### • Résidence autonomie Le Val Vert (gérée par le CHIC des Andaines)

4 rue d'Alençon • 09 67 77 75 84

### • Gendarmerie :

### Communauté de brigades La Ferté-Macé

Boulevard la Forêt d'Andaine • 02 33 14 03 33

[www.gendarmerie.interieur.gouv.fr](http://www.gendarmerie.interieur.gouv.fr)

Horaires d'ouverture : Du lundi au samedi de 8h à 12h et de 14h à 19h. Les dimanches et jours fériés de 9h à 12h et de 15h à 18h.

### • Centre des Finances Publiques

1, rue du Chanoine-Laigre • 02 33 37 02 02

[www.impots.gouv.fr](http://www.impots.gouv.fr)

Ouvert au public : Les lundi, mardi, jeudi et vendredi de 8h30 à 12h30.

### • Pôle Emploi • Point relais La Ferté-Macé

1 Cour St Denis • 09 72 72 39 49  
[www.pole-emploi.fr](http://www.pole-emploi.fr)  
Accueil • Informations. Conseils • consultations d'offres d'emploi et de formations • Avis de concours. Documentation sur les métiers et la création d'entreprise. Inscriptions (ANPE-ASSEDIC). Ouvert au public : accès libre du lundi au vendredi de 8h30 à 12h30. Sur RDV, les lundi, mardi, mercredi et vendredi de 12h30 à 16h15.

### • La Poste

32, rue aux Cordiers • 36 31 • [www.laposte.fr](http://www.laposte.fr)  
Ouvert au public, du lundi au vendredi de 9h à 12h et de 14h à 17h30, samedi de 9 h à 12 h. Dernière levée du courrier : 16h30.

### • Déchetterie

### (Sirtom de la région Flers-Condé)

La Roussinière • ZI Beauregard  
02 33 38 44 81 • [www.sirtom-flers-conde.fr](http://www.sirtom-flers-conde.fr)  
Du mardi au samedi de 9h à 11h45 et de 14h à 17h45. Fermé le lundi.

### • Syndicats

C.G.T • 34, rue des Fossés Saint Denis

C.F.D.T • 36, rue des Fossés St Denis

C.F.T.C • 38, rue des Fossés St Denis





## Justice • Droits

### Tribunal de Grande Instance Argentan

2, rue des Anciens Combattants • BP 70211 • 61202 Argentan Cedex • **02 33 67 97 97**

### Avocats

Liste disponible sur [www.barreau-argentan.fr](http://www.barreau-argentan.fr)  
 Permanence victime : Chaque semaine un avocat du Barreau d'Argentan est à votre écoute.  
**02 33 36 29 71**

### Le défenseur des droits

Le délégué du défenseur des droits accueille, écoute et oriente celles et ceux qui le souhaitent dans leurs démarches. Il est formé pour recevoir, gratuitement, toute personne qui sollicite de l'aide pour faire valoir ses droits.

Le délégué du Défenseur peut vous aider si : vous avez des difficultés dans vos relations avec les services publics ; les droits d'un enfant ne sont pas respectés ; vous êtes discriminé.

**02 33 80 01 04**

[www.defenseurdesdroits.fr](http://www.defenseurdesdroits.fr) • [www.orne.gouv.fr](http://www.orne.gouv.fr)

### Le conciliateur de justice

Il s'agit d'un auxiliaire de justice assermenté et bénévole désigné par le 1<sup>er</sup> président de la cour d'appel. Le conciliateur de justice a pour but de trouver une solution amiable entre deux parties qu'elles aient ou non déjà saisi un juge.

Il intervient dans des conflits d'ordre civil (ex : troubles de voisinage, différends entre propriétaire et locataires...) ou d'ordre commercial (ex : litiges de la consommation, impayés...). Le conciliateur de justice est saisi par simple lettre ou demande verbale auprès du greffe du tribunal compétent.

Tribunal de proximité :

33 rue Jules Gévelot • 61107 Flers cedex

**02 33 65 35 04** • [www.conciliateurs.fr](http://www.conciliateurs.fr)



## Vous arrivez à la Ferté-Macé

**Pensez à effectuer votre changement d'adresse, à ouvrir vos compteurs, à modifier vos abonnements...**

### Vous emménagez, vous déménagez !

Demandez une autorisation de stationnement sur la voie publique au moins 15 jours (utilisation du domaine public) avant la date du déménagement. Le formulaire est disponible sur le site internet de la ville [www.lafertemace.fr](http://www.lafertemace.fr) ou au Service Population-Urbanisme • **02 33 14 00 40**

### Pensez également à inscrire vos enfants

**Écoles publiques** : auprès du Service Affaires Scolaires et Restaurant Municipal (cf. page Services Municipaux)

**Écoles privées** : auprès du Chef d'Établissement

### Contacts utiles :

#### Service logement

9 rue Alexandre Lainé • **02 33 37 28 41**

**Sagim** • **02 33 37 44 45**

**Orne Habitat** • **02 33 31 45 45**

**Notaires SCP Hélène Courtonne & Savina Dupin-Fiault**

49 rue Saint-Denis • **02 33 37 11 11**

**EIC FNAIM Franck Descaris**

2 rue Pierre Neveu • **02 33 37 73 73**

**Agence La Plaine Immobilier**

33 rue d'Hautvie • **02 33 37 81 88**

**Immo-Centre 61**

13 rue d'Hautvie • **02 33 14 01 60**

**Agence Clair Immo**

4 place du Général Leclerc • **02 33 38 16 05**

**Foyer Jeunes Travailleurs • FJT**

(Gestion Association ALTHEA) : 24 logements loués meublés. 16 rue Pasteur (quartier Jacques Prévert) Contact : **Guy Martin** • **02 33 30 70 03** et **06 07 99 92 51** • [fjtlaferte@althea.asso.fr](mailto:fjtlaferte@althea.asso.fr)

### Connaissez-vous le changement d'adresse en ligne ?

Vous aimeriez informer de votre déménagement plusieurs organismes publics et privés en une seule fois et ainsi gagner du temps ? C'est possible avec le service en ligne de déclaration de changement de coordonnées proposé sur [service-public.fr](http://service-public.fr).

**Le téléservice de déclaration de changement de coordonnées** vous permet de signaler simultanément un changement d'adresse postale ou électronique, de numéro de téléphone fixe ou portable lié à un déménagement ou à une modification administrative auprès de :

- Caisses de sécurité sociale et de retraite (Agirc-Arrco, Camieg, CGSS, CMSA, Cnaf, Cnav, CNMSS, CNRACL, CPAM, Cram, Crav, Enim, FSPOEIE, Ircantec, Mines, RAFF, SASPA)
- EDF, Engie
- Pôle emploi
- Service des impôts
- Services en charge des cartes grises (SIV)

Pour cela, il faut vous munir d'un courrier, d'une attestation ou d'une facture contenant votre identification afin d'effectuer une déclaration complète.

Vous pouvez utiliser le téléservice au plus tôt 3 mois avant la date de l'événement et au plus tard 3 mois après et enregistrer à tout moment votre démarche pour la compléter ultérieurement.

**À savoir** : La procédure se fait sur des pages cryptées qui assurent sa confidentialité.



*Time for Tea*  
Salon de thé • Bistro



8 Rue de la Halle à l'Avoine, 61600 La Ferté-Macé  
09 72 89 69 83  
f Time for Tea Salon de Thé Anglais

**Rapid ' Plat**  
Restauration à domicile  
Plats traditionnels  
À emporter et à livrer



02 33 38 34 12  
06 29 21 71 30

Commandez sur  
[www.rapid-plat.net](http://www.rapid-plat.net)

13, Rue du Château  
61600 La Ferté Macé

**CONTRÔLE TECHNIQUE AUTOMOBILE**



**SERAIS Fabien**  
**AUTOSECURITE**

Vous pouvez prendre rendez-vous sur notre site :  
[www.acf.serais.autosecurite.com](http://www.acf.serais.autosecurite.com)

ZAC du Parc • à côté du E. Leclerc • Route de Bagnoles  
**LA FERTÉ-MACÉ • 02 33 37 42 83**

**CENTURY 21**  
Agence Pays d'Andaines

Florence JOUVENCEL

10 Avenue du Dr Poulain  
61140 • BAGNOLES DE L'ORNE NORMANDIE  
02 33 30 63 63

3 rue de la république  
61700 • DOMFRONT EN POIRAI  
02 33 38 43 43

35 grande rue  
53110 • LASSAY LES CHATEAUX  
02 43 08 53 56

agpa@century21.fr • [www.century21agencepaysdandaines.com](http://www.century21agencepaysdandaines.com)

*Le Relais de la Poste*  
**BAR RESTAURANT**  
BANQUETS - TRAITEUR



M et Mme  
Samsou

61.LA SAUVAGERE 02.33.37.16.34

**Les Fourmis Fertôises**

07 81 02 30 18

8 rue du Collège  
61600 La Ferté-Macé

Mercredi : 14h à 18h30  
Jeudi : 9h à 12h30  
Vendredi : 14h à 18h30  
Samedi : 9h à 12h30  
et de 14h à 18h30



[lesfourmisfertoises@gmail.com](mailto:lesfourmisfertoises@gmail.com)

## La Mobilité • Les Transports

**NOMAD**  
TRAIN

Réseau de mobilité Normand  
(Région Normandie)  
Le réseau réunit tous les transports régionaux  
non urbains et scolaires : trains, cars...

**Contact**  
27 bd de Strasbourg, CS30528  
61027 Alençon Cedex  
[nomad-car@normandie.fr](mailto:nomad-car@normandie.fr)

### Lignes de bus régulières • Tarif unique, 2€ le trajet partout dans l'Orne.

#### Ligne 20

- o Flers
- o La Ferté-Macé
- o Bagnoles
- o Alençon avec arrêts :
  - o Bd Hamonic (Stade)
  - o Ancienne Gare
  - o Place Neustadt
  - o Place du Gal Leclerc (Lycée des Andaines)
  - o Bas de maure
  - o Zone du Parc

#### Ligne 21

- o Alençon
- o Carrouges
- o La Ferté-Macé avec arrêts :
  - o Lycée des Andaines Place
  - o Lycée Flora Tristan
  - o EREA P. Mendès France
  - o Place de Neustadt
  - o Ancienne Gare

#### Ligne 22

- o Domfront
- o Champsecret
- o La Ferté-Macé avec arrêts :
  - o Place du Gal Leclerc
  - o Place de Neustadt
  - o Ancienne Gare

#### Ligne 31

- o Bagnoles
- o La Ferté Macé
- o Argentan avec arrêts :
  - o Zone du Parc
  - o Bas de Maure
  - o Place de Neustadt
  - o Ancienne Gare
  - o Place du Gal Leclerc

Découvrez toutes les lignes et les tarifs sur  
[www.normandie.fr/orne-lignes-regulieres](http://www.normandie.fr/orne-lignes-regulieres)  
ou [www.normandie.fr/horaires-et-itineraires](http://www.normandie.fr/horaires-et-itineraires)

**SNCF** • TER - Trains NOMAD (liaison en bus vers Briouze ou Argentan)  
Plus d'infos sur [www.ter.sncf.com/normandie](http://www.ter.sncf.com/normandie)

**Némus**  
Les transports publics de Flers Agglo

Le réseau de transport public de Flers-Agglo  
Némus assure le service public de transports dans le cadre d'une délégation  
de service public avec la société VTNI. L'objectif est de répondre à la  
demande de mobilité des habitants de Flers-Agglo, sur les 42 communes,  
et avec des tarifs accessibles à tous.

**TAD** • Transport À la Demande sur les 42 communes de Flers Agglo.

**KAROS** • un service de covoiturage courte et moyenne distance sous forme de l'application mobile **karos.fr**

**VAE** • Location de Vélos à Assistance Electrique de 1 à 6 mois (à partir de 30€). Possibilité de livraison à domicile. Borne de recharge place St-Denis et Place de Neustadt (2,50€). Contact : **mobylys** • 06 72 77 60 79

**Transports scolaires** • 36 circuits réservés aux primaires, collégiens, lycéens et BTS, domiciliés et scolarisés dans l'une des communes de Flers Agglo.

Contact : Agence Némus • 6 place du Général-de-Gaulle • 61100 Flers  
02 33 65 80 80 • [www.nemus.flers-agglo.fr](http://www.nemus.flers-agglo.fr)



Pièces désirées	Où s'adresser	Pièces à fournir	Coût	Observations
Carte nationale d'identité (CNI)	Mairie équipée d'un dispositif de délivrance des CNI – Orne, Alençon, Sées, La Ferté-Macé, Domfront, Flers, Argentan, Briouze	<ul style="list-style-type: none"> <li>Copie intégrale d'acte de naissance (moins de 3 mois) si CNI périmée depuis plus de 2 ans ou 1<sup>ère</sup> demande</li> <li>1 photo d'identité couleur (récentes et identiques : 32x36mm cadrées du sommet du cadre jusqu'au menton)</li> <li>CNI ou pièce officielle d'identité avec photographie</li> <li>Justificatif de domicile (moins d'1 an)</li> <li>Si perte CNI : déclaration établie par la mairie + 25€ timbres fiscaux</li> <li>Si vol, déclaration établie à la Gendarmerie ou la Police Nationale + 25€ timbres fiscaux</li> </ul>	Gratuit	<p>Depuis le 01/01/14, valable 10 ans pour les mineurs, 15 ans pour les majeurs.</p> <ul style="list-style-type: none"> <li>Mineur : autorisation du représentant légal</li> <li>Si divorce : copie du jugement, acte de naissance</li> <li>Majeur chez un tiers : justificatif de domicile au nom du tiers, CNI du tiers</li> <li>Personne née à l'étranger ou en France de parents étrangers : fournir preuve de nationalité française pour 1<sup>ère</sup> demande.</li> </ul>
Certificat de nationalité française	Grefe du Tribunal d'Instance du domicile	<ul style="list-style-type: none"> <li>Livret de famille</li> <li>Toute pièce prouvant la nationalité française</li> </ul>	Gratuit	<ul style="list-style-type: none"> <li>présence d'un parent</li> </ul>
Passeport	Mairie de son choix (si inscrite parmi celles pouvant délivrer des passeports)	<ul style="list-style-type: none"> <li>Copie intégrale d'acte de naissance obligatoire pour 1<sup>ère</sup> demande</li> <li>1 photo d'identité selon les normes</li> <li>Justificatif de domicile (moins de 3 mois)</li> <li>Ancien passeport et copie intégrale de l'acte de naissance, à défaut de passeport copie recto/verso de la CNI.</li> <li>Pour chaque enfant : copie intégrale de l'acte de naissance – pièce d'identité du demandeur – 1 photo d'identité</li> <li>Si besoin, jugement de divorce des parents (mineur)</li> <li>Si personne née à l'étranger preuve de la nationalité française</li> </ul>	<p>Adulte : 86€ en timbres fiscaux</p> <p>Mineurs de 15 à 17 ans : 42€ en timbres fiscaux</p> <p>Moins de 15 ans : 17€ en timbres fiscaux</p>	
Copie d'acte Décès – Mariage – Naissance	Mairie du lieu de l'évènement, <b>service-public.fr</b>	<ul style="list-style-type: none"> <li>Date de l'évènement</li> <li>Nom, prénoms</li> <li>CNI</li> <li><b>www.acte-etat-civil.fr</b></li> </ul>	Gratuit	<ul style="list-style-type: none"> <li>Joindre une enveloppe à vos nom et adresse.</li> <li>Française mariés à l'étranger s'adresser à : Ministère des Affaires Etrangères – Service Central de l'Etat Civil – BP n°1056 – 44035 Nantes cedex</li> <li>Naissance : Attention : si le demandeur n'est pas l'intéressé, il doit être son ascendant ou son descendant</li> </ul>
Extrait de casier judiciaire	Casier Judiciaire National 107 rue du Landreau 44317 Nantes cedex 3 <b>service-public.fr</b>	Pièce d'identité	Gratuit	<b>www.cjn.justice.gouv.fr</b>
Légalisation de signature	Mairie	Pièce d'identité	Gratuit	Se présenter en personne et signer le document à la Mairie

Pièces désirées	Où s'adresser	Pièces à fournir	Coût	Observations
Livret de famille (duplicata)	Mairie du lieu du mariage ou du domicile	<ul style="list-style-type: none"> <li>Date du mariage</li> <li>État civil des conjoints et enfants</li> <li>Pièce d'identité</li> </ul>	Gratuit	
Attestation d'accueil	Mairie du domicile	<ul style="list-style-type: none"> <li>Pièce d'identité</li> <li>2 justificatifs de domicile</li> <li>Revenus des 3 derniers mois</li> <li>En plus des originaux, photocopies de l'ensemble des documents demandés</li> </ul>	Timbre fiscal à 30€ au Trésor public	Présence du demandeur
Carte grise	<b>https://immatriculation.ants.gouv.fr</b>			
Déclaration de naissance	Mairie du lieu de naissance	<ul style="list-style-type: none"> <li>Livret de famille</li> <li>Certificat du praticien</li> </ul>	Gratuit	Dans les 3 jours qui suivent la naissance
Déclaration de décès	Mairie du lieu de décès	<ul style="list-style-type: none"> <li>Livret de famille du défunt</li> <li>Certificat de décès</li> <li>Pièce d'identité du déclarant et du défunt</li> </ul>	Gratuit	Dans les 24h qui suivent le décès
Reconnaissance de l'enfant anticipée conjointe ou non conjointe	N'importe quelle mairie ou celle du lieu de naissance	<ul style="list-style-type: none"> <li>CNI des déclarants</li> <li>Justificatif de domicile de moins de 3 mois</li> </ul>	Gratuit	
Concession de cimetière	Mairie		Selon tarif en vigueur	
Demande de célébration de mariage	Mairie du domicile des futurs époux ou de leurs parents	<ul style="list-style-type: none"> <li>Justificatif de domicile</li> <li>Un dossier à remplir sera remis par le service Etat Civil</li> </ul>		Se présenter si possible 2 mois avant la célébration. Doit être célébrée à la mairie du domicile ou de résidence de l'un des deux époux ou domicile des parents
Permis de construire	Mairie du lieu de construction	<ul style="list-style-type: none"> <li>Dossier (4 à 8 exemplaires)</li> <li>Formulaire renseigné</li> <li>Pièces graphiques (plan, photos...)</li> <li>Notice descriptive</li> </ul>	Pas de frais de dossier mais taxes sur les constructions à prévoir	
Recensement militaire	Mairie du domicile	<ul style="list-style-type: none"> <li>CNI</li> <li>Livret de famille</li> </ul>	Gratuit	Démarche effectuée par le jeune ou le représentant légal à partir de 16 ans jusqu'à 25 ans
Déclaration préalable	Mairie du lieu des travaux	<ul style="list-style-type: none"> <li>Formulaires à renseigner</li> <li>Plan cadastral</li> <li>Photo</li> </ul>	Gratuit	Véranda, abri de jardin, changement de portes, fenêtres, clôtures...
PACS	Mairie du domicile ou Notaire			





www.geomat.fr

## GEOMAT Selas de Géomètres-Experts

Notre Engagement d'Expert à La Mesure de vos Projets

**Topographie • Topométrie • Bornage • Division de propriété  
Études d'aménagement • Ingénierie d'infrastructures**

2 avenue des Sorbiers - 61600 LA FERTÉ-MACÉ - Tél. 02 33 37 05 38 - Fax : 02 33 38 29 79  
E-mail : agence.lafertemace@geomat.fr

## Kalina



La marque française  
de croquettes naturelles pour chiens et chats

**Didier**

Conseiller nutri-santé

06 77 76 94 33

didier.kalina61@gmail.com

Kalina61



NEUF ET  
RÉNOVATION

**MARY Aurélien**  
PLOMBIER - CHAUFFAGISTE - ELECTRICIEN

Salle de bain de A à Z  
Energies renouvelables

Electricité - Domotique  
VMC Climatisation

Service  
entretien et dépannage



## Archives et Publications

### Le journal municipal

Ce magazine, distribué dans votre boîte aux lettres, est édité plusieurs fois par an et vous informe sur les réalisations, les projets ainsi que sur la vie de votre commune. Il est consultable sur le site internet en document feuilletable. Les anciens numéros y sont également disponibles. Si vous ne recevez pas le journal municipal, n'hésitez pas à vous adresser au service communication au **02 33 14 00 44**.

En signalant un dysfonctionnement, vous nous permettrez d'améliorer la qualité de service.

### Archives municipales

Accès aux documents administratifs.

Consultables aux jours et horaires de la mairie. Sur Rdv au **02 33 14 00 40** • [mairie@lafertemace.fr](mailto:mairie@lafertemace.fr)  
Consultation des registres d'état civil dans chaque Mairie.

### Affichage

De nombreuses manifestations sont annoncées par affichage grâce au mobilier urbain ou dans les commerces et lieux publics.

Les arrêtés, délibérations, avis d'enquête, publications de bans... peuvent être consultés en Mairie sur les panneaux administratifs et sur le site internet de la ville.

Des panneaux d'affichage libre à destination des associations sont en divers points de la ville.

Carte disponible sur le site **www.lafertemace.fr**

### Site internet et réseaux sociaux

**www.lafertemace.fr**

facebook.com/LaFerteMace

instagram.com/LaFerteMace61

L'appli



Découvrez ou redécouvrez votre ville et son actualité, promenez-vous sur son site officiel : vous y trouverez toutes les informations utiles dans des domaines aussi variés que la vie locale, les loisirs, la vie scolaire, l'environnement, les associations... ainsi que l'accès direct à facebook et inscrivez-vous à la newsletter.

## La Location de Salles

### À La Ferté-Macé :

Plusieurs salles sont mises à disposition du public : particuliers, associations...

Demande à adresser, de manière générale à :

**Monsieur Le Maire**

Hôtel de ville  
Place de la République  
61600 • La Ferté-Macé  
[mairie@lafertemace.fr](mailto:mairie@lafertemace.fr)

### À La Maison Bobot

Rue de la Barre  
4 salles sont mises gratuitement à disposition des associations ou organismes divers ayant leur siège social à La Ferté-Macé, sans but lucratif, pour des réunions ou permanences.

Nombre de places :

Salles 2 et 3 : 5 personnes max

Salle 4 : 15 personnes max

Salle 5 : 100 personnes

Renseignements et planning de disponibilité auprès du Service Culture, Sports et Loisirs au **02 33 37 38 10**

### Salle Gérard Philipe

(spectacles et cinéma • Gestion Flers-Aggl.)  
Le Grand Turc • Rue St Denis  
Une salle avec gradins, de 145 places, mise à disposition payante suivant les disponibilités. Renseignements et planning de disponibilité auprès de la médiathèque au **02 33 14 14 79**

### Salle Jacques Rousseau

(expositions • Gestion Flers-Aggl.)  
Le Grand Turc • Rue St Denis  
Contact : Médiathèque au **02 33 14 14 79**





**CUISINES BARBREL**

**CUISINES ET AMÉNAGEMENTS INTÉRIEURS**  
**LIEU-DIT "LA VALLÉE" - 61320 JOUÉ DU BOIS**  
**02 50 45 91 64**

 cuisinesbarbrel  
 contact@cuisinesbarbrel.fr • www.cuisinesbarbrel.com

**R.M.B**

**TRAVAUX DE MAÇONNERIE  
 NEUF & RÉNOVATION  
 POSE DE CARRELAGE & FAÏENCE  
 AMÉNAGEMENT EXTÉRIEUR**

LA CHAPELLIÈRE  
 61600 MAGNY LE DESERT  
 06 48 94 42 86  
 r.m.b.nicolau.julien@gmail.com



**CAR'S**

**GARAGE LEPAGE**

**Mécanique**  
 Géométrie - Climatisation  
 Diagnostic électronique - Décalaminage  
 Préparation au contrôle technique  
 Réparation d'optique  
 Remplacement de pare-brise

**Service véhicule**  
 Véhicule de prêt - Vente véhicule d'occasion

Route de Paris  
 61600 LA FERTÉ MACÉ  
**Tél. 09 86 19 73 43**  
 mecaniqueauto@outlook.fr

### Marché Couvert

Location possible pour réunions, vins d'honneur...  
 Nombre de places : 170.  
 Gratuité accordée une fois par an aux associations de la commune  
 Renseignements et planning de disponibilité auprès du Service Population-Urbanisme au **02 33 14 00 40**

### Centre Socioculturel

#### Thérèse Letinturier

Prêt de salles pour les associations fertaises.  
 2 salles mises à disposition à titre gratuit, « le Foyer » et « la Grande salle », suivant les disponibilités.  
 Fournir une assurance en Responsabilité Civile.

Renseignements et réservation auprès de l'accueil au **02 33 14 14 83**

### Salle Guy Rossolini

(Salle omnisports)  
 Stade Gaston Meillon, Bd Hamonic  
 Gratuité accordée une fois par an aux associations de la commune  
 Nombre de places : jusqu'à 1000 debout.

Renseignements et planning de disponibilité auprès du Service Culture, Sports et Loisirs au **02 33 37 38 10**

### Salle des 3 îles

Accès Route de Domfront  
 Nombre de places assises : 80  
 Cuisine équipée : 4 plaques électriques, four de mise en température, frigos, lave-vaisselle. Pas de vaisselle  
 Pas de location en soirée de début Mai à fin Septembre.

Renseignements et planning de disponibilité auprès du Service Culture, Sports et Loisirs au **02 33 37 38 10**

### Salle des Gîtes

Route de Domfront, accès chemin de La Lande  
 Gratuité accordée une fois par an aux associations de la commune  
 Nombre de places assises : 74.  
 Renseignements et planning de disponibilité auprès du Service Culture, Sports et Loisirs au **02 33 37 38 10**  
 Pas de location en soirée de début Mai à fin Septembre

### Centre de Télétravail

(Gestion Flers-Agglomération)  
 Salle de visioconférence et bureaux  
 Route d'Argentan  
 Renseignements et réservations auprès de la Médiathèque au **02 33 14 14 79**

### Salles privées :

#### Salle du CFTA

Rue P. Neveu  
 Capacité : 70 à 80 personnes.  
 Renseignements et planning de disponibilité auprès du C.F.T.A. au **02 33 30 68 50**

#### Salle du Rocher Broutin

Le Rocher Broutin  
 Capacité : de 30 à 100 personnes.  
 Cuisine équipée. Eau, gaz, électricité et vaisselle compris.  
 Renseignements et planning de disponibilité auprès de Mme Maraquin au **02 33 37 04 50**  
 j-maraquin@wanadoo.fr

### À Antoigny :

#### Salle polyvalente municipale

Le Bourg  
 Capacité : 60 personnes.  
 Cuisine équipée (4 plaques électriques, four de mise en température, armoire réfrigérée, frigo/congélateur micro-ondes). Lave-vaisselle. Vaisselle comprise.  
 Renseignements et planning de disponibilité auprès du Service Culture, Sports et Loisirs au **02 33 37 38 10**

Par respect pour le voisinage, et sous peine de sanctions, il est impératif de ne plus faire de bruit à l'extérieur de la salle au-delà de 22h. Par ailleurs, il est demandé, que le niveau sonore soit inférieur à 105dB.



## La démarche environnementale

La commune s'est inscrite dans une démarche environnementale :

- Utilisation de produits biologiques au restaurant scolaire
- Utilisation de produits d'entretien moins agressifs : nettoyage des sols, produits d'entretien...
- Introduction de méthodes respectueuses de l'environnement : paillage, désherbage thermique, lutte biologique, tonte en mulching, diminution du fleurissement et introduction de plantes vivaces
- Partenariat avec le CFTA - MFR
- Formation des personnels aux dangers des produits

## La Charte d'entretien des espaces publics

Elle est mise en place pour protéger la santé des hommes et les écosystèmes et pour contribuer à améliorer la qualité de l'eau.

Un plan d'actions pour sensibiliser et engager les personnes impliquées dans l'entretien de ces espaces (dans une démarche active d'amélioration de leurs pratiques), a été élaboré, conjointement, par la Fédération régionale de défense contre les organismes nuisibles (FREDON), les Conseils Généraux de l'Orne, du Calvados et de la Manche, le Syndicat Départemental de l'eau (61) et les Agences de l'eau.

La charte présente trois degrés d'engagement (niveau 1, 2 et 3).

La ville de La Ferté-Macé a obtenu le niveau 1.

La collectivité s'est engagée à mieux connaître les produits et à mieux les utiliser, à savoir :

- Être en conformité avec la réglementation en vigueur
- Tenir à jour un registre des interventions phytosanitaires
- Prendre en compte les contraintes de désherbage dans les nouveaux aménagements
- Mettre en place des actions de sensibilisation auprès des habitants (bulletin municipal, journée d'information, conférence...)
- Assister aux journées de démonstration de techniques alternatives
- À poursuivre les efforts entrepris par un passage au niveau 2 de la Charte.

**Le Parc naturel régional Normandie-Maine**, situé à cheval entre la Région Normandie et la Région des Pays de la Loire, s'étend sur quatre départements : l'Orne, la Sarthe, la Mayenne et la Manche. Sur une superficie de 257 000 hectares, il regroupe 148 communes, dont la ville de La Ferté-Macé, et 14 villes portes. Le territoire classé regroupe environ 90 000 habitants.



## Stop Pub

Pour ceux qui ne désirent pas recevoir de publicités dans leur boîte, il est possible d'apposer sur sa boîte aux lettres un autocollant, mentionnant le refus de recevoir ces imprimés.

Ces autocollants mentionnent le souhait de continuer à recevoir l'information des collectivités.

Contact : Service Population - Urbanisme

## Ville Fleurie 3 Fleurs

La ville de La Ferté-Macé fait partie des 4 463 communes de France ayant obtenu le label des villes et villages fleuris.

Ce label récompense l'engagement des communes en faveur de l'amélioration de la qualité de vie et la stratégie globale d'attractivité mise en place à travers le fleurissement, le paysage et le végétal.

La ville de La Ferté-Macé a obtenu une 1<sup>ère</sup> fleur en 2000, une 2<sup>ème</sup> fleur en 2002 et la 3<sup>ème</sup> en 2005.



## Jardiniers, à vos outils !!!

Jardiner autrement en limitant au maximum l'emploi des produits phytosanitaires, les apports d'engrais de synthèse et en économisant l'eau.

### Les 4 principes du jardinage responsable :

1. Faire connaissance avec l'environnement de son jardin : il faut apprendre à connaître le sol et les conditions climatiques qui permettront l'adaptation d'un végétal au lieu le plus adapté
2. Adapter ses pratiques de jardinage : travail du sol, arrosage et fertilisation doivent être adaptés aux caractéristiques du sol, du type de plant...
3. Prévenir plutôt que guérir : observer et privilégier les mesures préventives aux traitements curatifs
4. Jardiner dans le bon sens : rechercher un équilibre entre différentes formes de vie au jardin, sans viser à tout prix la perfection

### Le jardin, c'est la santé !

Il s'inscrit sur des idées porteuses et positives :

- Le maintien de la forme
- L'amélioration du bien être
- L'entretien de l'activité physique
- La détente corporelle et mentale
- L'équilibre de la nutrition
- Des bienfaits pour l'environnement

**Pour rappel,**  
 depuis le 1er janvier 2019,  
 la loi dite LABBE interdit  
 aux particuliers l'utilisation  
 et la détention de produits  
 phytosanitaires.



## Jardins Familiaux

Les jardins familiaux sont des parcelles de terrain gérées par la collectivité, mises à disposition de jardiniers afin qu'ils en jouissent pour leurs loisirs et les cultivent pour leurs besoins personnels, à l'exclusion de tout usage commercial.

Pour tous renseignements s'adresser au Service Logement (cf Services municipaux)

## Qualité de l'Eau

Afin d'améliorer l'information du public sur le sujet de la qualité de l'eau, le ministère de la santé a mis au point un outil informatique permettant au consommateur d'avoir accès sur internet aux résultats des analyses du contrôle sanitaire réalisé dans chaque commune :

L'eau du robinet est en France l'un des aliments les plus contrôlés. Elle fait l'objet d'un suivi sanitaire permanent destiné à en garantir la sécurité sanitaire

Site du Ministère de la santé : [www.sante.gouv.fr](http://www.sante.gouv.fr)

Site de l'Agence Régionale de la santé : [www.ars.basse-normandie.fr](http://www.ars.basse-normandie.fr)



## Urbanisme

### Lotissement

La commune dispose de terrains disponibles à La Barbère (lotissement communal viabilisé) à 15€ le m<sup>2</sup>. Contact : Services Techniques • **02 33 14 00 45** Pour votre recherche de foncier, vous pouvez également vous renseigner auprès des agences immobilières et notariale. (Adresses cf. page « Vous arrivez à la Ferté-Macé »)

### Un projet d'urbanisme

Le Service Population vous renseigne sur le dépôt et le suivi des dossiers d'urbanisme, le permis de construire, la déclaration préalable, le certificat d'urbanisme, le permis de démolir, le permis d'aménager et le Plan Local d'Urbanisme (PLU) Contact : Service Population • Urbanisme **02 33 14 00 40**

Le PLU est consultable sur le site de la ville : [www.lafertemace.fr](http://www.lafertemace.fr)

### Le Plan Local d'Urbanisme (PLU)

Ce document fixe les règles de construction et les servitudes d'utilisation du sol. Il détermine, pour chaque parcelle de la commune, la constructibilité éventuelle, la situation au regard des zones inondables, les modalités de raccordement aux équipements publics etc...

Il est consultable en Mairie ou sur le site internet de la ville [www.lafertemace.fr](http://www.lafertemace.fr)

### L'Autorisation de travaux

Elle concerne tous les travaux de construction ou d'aménagement intérieur d'un établissement recevant du public (ERP). Le propriétaire ou l'exploitant doit demander une autorisation de travaux au Maire. Le dossier de demande doit comprendre différentes pièces dont une notice de sécurité et une notice d'accessibilité. L'autorisation n'est accordée qu'après l'avis des commissions de sécurité et d'accessibilité. Vous êtes commerçants, ne commencez pas vos travaux sans accords préalables.

**Toute utilisation privative du domaine public est soumise à une autorisation préalable :** Échafaudage, benne, réservation de stationnement, terrasse de café, étalage, publicité quelconque... Demande à déposer en Mairie, 15 jours avant.  
Contact : Service Population • Urbanisme **02 33 14 00 40**

### Le Permis de Construire (PC)

Un permis de construire est exigé dès lors que les travaux envisagés sur une construction existante ont pour effet de créer une surface de plancher ou une emprise au sol supérieure à 20 m<sup>2</sup>,

**À noter :** le recours à un architecte pour réaliser le projet de construction est obligatoire dès lors que la surface de plancher de la future construction dépasse 150 m<sup>2</sup>.

Le délai d'instruction est généralement de 2 mois pour une maison individuelle et/ou ses annexes.

### La Déclaration Préalable (DP)

Une déclaration préalable est exigée pour les travaux réalisés sur une construction existante :

- Travaux qui créent entre 5 m<sup>2</sup> ou 20 m<sup>2</sup> de surface de plancher.
- Travaux modifiant l'aspect extérieur d'un bâtiment.
- Suppression d'une haie bocagère identifiée

Le délai d'instruction est de 1 mois à compter de la date du dépôt de la demande. (2 mois dans le secteur ABF).

### Le Certificat d'Urbanisme (CU)

Cet acte administratif indique l'état des règles d'urbanisme applicables pour un terrain donné. Il délivre une information sur la constructibilité et sur les droits et obligations attachés à ce terrain. Le certificat d'urbanisme n'est pas une autorisation ; il ne remplace pas le permis de construire.



## Vide Maison

Remplir une « déclaration préalable de vente au déballage » au minimum 15 jours avant le début de l'événement. Cette demande doit être adressée à la mairie par le biais d'une lettre recommandée (ou dépôt à la mairie contre récépissé) et doit contenir le formulaire cerfa 13939\*01 dûment complété, accompagné d'une pièce d'identité du déclarant organisateur de la vente.

## Amélioration de l'habitat (Flers-Aggllo)

Rénovez votre logement

Économie d'énergie • Adaptation à la perte d'autonomie  
Projets locatifs • Habitat dégradé, vacant.

L'Opération Programmée d'Amélioration de l'Habitat (OPAH) est maintenue et renforcée jusqu'en 2026. Un seul interlocuteur : le CDHAT. Des aides financières, des conseils pour vos travaux...

Contact : CDHAT • **02 31 53 73 73**.

Permanences les 1er et 3ème jeudis de 8h30 à 12h15 (sur rdv) au Centre de Télétravail, 22 route de Paris.

### Attention aux infractions

N'entreprenez jamais de travaux avant d'avoir obtenu une autorisation ou de vous être assuré que la commune ne s'oppose pas à votre déclaration d'urbanisme.

Construire sans permis de construire ou en violation des dispositions d'un permis de construire constitue un délai pénal.

Dans ce cas, l'Administration est tenue d'engager des poursuites devant le tribunal. Vous risquez alors d'être condamné à une amende et à la démolition du bâtiment irrégulièrement construit.

### Sites utiles

[www.service-public.fr](http://www.service-public.fr)

[www.cadastre.gouv.fr](http://www.cadastre.gouv.fr)

[www.geoportail.gouv.fr](http://www.geoportail.gouv.fr)

[www.anah.fr](http://www.anah.fr)

(Agence Nationale pour l'Habitat)



## Civisme • Sécurité

### Le recensement citoyen

Tous les jeunes Français, garçon et filles, ont obligation de se faire recenser dans les 3 mois qui suivent leur 16<sup>ème</sup> anniversaire.

Contact : Service Population • Urbanisme

**02 33 14 00 10**

Service en ligne sur : [www.service-public.fr](http://www.service-public.fr)

### Animaux

Les propriétaires et possesseurs d'animaux, en particulier de chiens, sont tenus de prendre toutes mesures propres à éviter une gêne pour le voisinage.

Les propriétaires de chiens dangereux (1<sup>er</sup> et 2<sup>ème</sup> catégorie) doivent les déclarer en Mairie.

### Lutte contre le bruit Article R1334-31

Aucun bruit particulier ne doit, par sa durée, sa répétition ou son intensité, porter atteinte à la tranquillité du voisinage ou à la santé de l'homme, dans un lieu public ou privé, qu'une personne en soit elle-même à l'origine ou que ce soit par l'intermédiaire d'une personne, d'une chose dont elle a la garde ou d'un animal placé sous sa responsabilité.

**(Arrêté Préfectoral du 20/02/91)** Sur la voie publique et dans les lieux publics ou accessibles au public, sont interdits les bruits gênants par leur intensité et notamment ceux provenant : des publicités par cris ou par chants • de l'emploi d'appareils et de dispositifs de diffusion sonore par haut-parleur • des réparations et réglages de moteur • de l'utilisation des pétards ou autres pièces d'artifice.

### Travaux ... des horaires à respecter !

Les travaux de bricolage ou de jardinage réalisés par des particuliers à l'aide d'outils ou d'appareils susceptibles de causer une gêne pour le voisinage en raison de leur intensité sonore, tels que tondeuses à gazon à moteur thermique, tronçonneuses, perceuses, raboteuses ou scies mécanique ne peuvent être effectués que : les jours ouvrables de 8h à 12h et de 14h à 19h • les samedis de 9h à 12h et de 15h à 19h30 • les dimanches et jours fériés de 10h à 12h.

### Pose d'affiches temporaires (- de 3 mois)

Sur le domaine public, la publicité en général et l'affichage sont strictement réglementés et ne sont autorisés que sur les supports expressément réservés à cet usage.

L'affiche libre regroupe l'affichage d'opinion ainsi que la publicité relative aux activités des associations à but non lucratif.

Si vous souhaitez installer des panneaux (type Akylux) en dehors des supports dits « d'affichage libre », vous devez en faire la demande par écrit au moins un mois avant la manifestation auprès de la Mairie. Vous avez le droit à 4 panneaux (1m en hauteur sur 1.50m en largeur) dans la zone de publicité réglementée par le RLP et hors agglomération. La Ville se réserve le droit de retirer tous types de panneaux non conforme, installés sans autorisation.

Il est formellement interdit d'apposer des affiches sur les arbres, les feux tricolores, les poteaux électriques ou panneaux de signalisation routière...

**NB :** Le Règlement Local de Publicité (RLP) ainsi que l'emplacement des 14 panneaux réservés à l'affichage libre sont consultables sur le site internet de la ville.



## Circulation et stationnement à La Ferté-Macé

### Stationnement unilatéral alterné

le changement de côté doit s'effectuer la veille du 1<sup>er</sup> et du 16 de chaque mois entre 20h30 et 21h.

Stationnement interdit sur les espaces piétons.

Voici les règles en matière de stationnement :

Sauf indication contraire, le stationnement est de type alterné par quinzaine

- Du 1<sup>er</sup> du mois (0 heure) au 15 du mois, on stationne du côté numéroté impair

- Du 16 (0 heure) à la fin du mois, on stationne du côté numéroté pair

Sauf cas particulier clairement indiqué au sol, on ne doit jamais emprunter tout ou partie du trottoir pour stationner.

Les infractions constatées par les policiers municipaux sont relevées par procès-verbal électronique (PVE). Seul un avis (non obligatoire) est déposé sur le pare-brise. Les contraventions constatées arrivent par courrier au titulaire de la carte grise via le centre de traitement automatisé basé à Rennes.

### Stationnement réservé aux handicapés

Le stationnement ou l'arrêt sur un emplacement réservé aux véhicules portant une carte de stationnement de modèle communautaire pour personne handicapée, ou un macaron GIC ou GIG, est considéré par le code de la route comme gênant (article R. 417-11, I, 3°). Des places réservées se trouvent sur chaque parking du centre-ville.

### Zone bleue

Disque obligatoire, le temps de stationnement écoulé (1h30), le véhicule doit être déplacé. Le stationnement en zone bleue est applicable tous les jours sauf dimanches et jours fériés de 9h à 12h et de 14h à 18h.

### Stationnement à durée limitée

Il existe des places de stationnements à durée limitée « 10 minutes ». Elles ont pour objectif de faciliter l'accès pour chacun dans le centre-ville.

### Zone de rencontre : ZONE 20

La zone de rencontre permet le partage de la chaussée entre les piétons et les véhicules. Une partie du centre-ville est en **Zone 20** :

**Rue d'Hautvie • Place du Gal Leclerc • Rue Halle à l'avoine • Rue St-Denis • Rue de la Barre** (dans sa partie comprise entre la place F. Lemercier et la place du Gal Leclerc) • **Rue de la Teinture** (dans sa partie comprise entre la place du Gal Leclerc et la rue d'Alençon) • **Rue Jules Davoust • Rue Fossés Nicole** (partie comprise entre la rue de la Barre et la rue d'Alençon) • **Rue de l'Ancienne Eglise • Rue Croix de Fer • Rue Nicole • Cour Nicole**

Une zone de rencontre est une : « Section ou ensemble de sections de voies en agglomération constituant une zone affectée à la circulation de tous les usagers. Dans cette zone, **les piétons sont autorisés à circuler sur la chaussée** sans y stationner et bénéficient de la priorité sur les véhicules. La vitesse des véhicules y est limitée à **20 km/h**. Toutes les chaussées sont à double sens pour les cyclistes. Les entrées et sorties de cette zone sont annoncées par une signalisation » Art. R 110-2 du Code de la Route.

**Plus d'infos** : Vous pouvez consulter l'arrêté permanent portant réglementation de la circulation et du stationnement des véhicules (N° 160/21) sur le site de la ville • [www.lafertemace.fr](http://www.lafertemace.fr)



## Pré-plainte en ligne

Ce service vous permet d'effectuer une pré-déclaration pour des faits d'atteinte aux biens (vols, dégradations, escroqueries...) ou certains faits à caractère discriminatoire dont vous êtes victime et pour lesquels vous ne connaissez pas l'identité de l'auteur. Cette démarche vise essentiellement à vous faire gagner du temps lors de votre présentation à la gendarmerie. [www.service-public.fr](http://www.service-public.fr) (Services en ligne et formulaires >Pré-plainte en ligne)

## Démarchage : attention aux arnaques

### Soyez vigilants

Le démarchage à domicile est une pratique courante. Tout au long de l'année des représentants démarchent la population, et malheureusement certains d'entre eux utilisent des méthodes contestables. C'est pourquoi il faut rester vigilant. Le démarchage est soumis à une réglementation protectrice portant sur le contenu du contrat et les délais de rétractation. Pour tout démarchage à domicile, demander l'identité du professionnel avec présentation de sa carte.

#### Le contrat doit, sous peine de nullité, indiquer les mentions suivantes :

- Noms du fournisseur et du démarcheur
- Adresse du fournisseur
- Adresse du lieu de conclusion du contrat
- Nature et caractéristiques des biens ou des services concernés
- Conditions d'exécution du contrat (modalités et le délai de livraison notamment)
- Prix et modalités de paiement (formes et taux d'intérêt en cas de vente à crédit)
- Bordereau de rétractation.

**Toute clause du contrat visant à renoncer au droit de rétractation est considérée comme nulle.**

Avant de signer, demander à réfléchir. Vous avez toujours le temps. Le vendeur doit pouvoir revenir.

Si toutefois vous avez signé un contrat, sachez que vous avez désormais 14 jours pour renoncer à votre engagement par lettre recommandée avec accusé de réception. Aucun paiement ne doit être effectué avant la fin du délai de rétractation (ni remise de chèque ou espèces, ni autorisation de prélèvement). Dans tous les cas vous n'avez pas de justificatif à fournir (exemple factures de gaz).

Lorsque vous avez un doute (démarchage à domicile, par téléphone) adressez-vous à la Mairie. Pour ne plus recevoir d'appels de prospection commerciale ou signaler un appel de prospection commercial non désiré, gênant ou abusif, vous pouvez vous inscrire gratuitement sur [www.bloctel.gouv.fr](http://www.bloctel.gouv.fr).

Sur internet, ne donnez jamais votre code de carte bleue... En cas de litiges, contactez les associations de consommateurs.

#### Pour plus d'informations :

- **DGCCRF** : Direction Générale de la Concurrence, de la Consommation et de la Répression des Fraudes. [www.economie.gouv.fr/dgccrf](http://www.economie.gouv.fr/dgccrf)
- **3939 « Allô Service Public »**, service de renseignement administratif par téléphone. Il Délivre des informations sur les droits, obligations et démarches à accomplir. Service gratuit, coût de l'appel selon opérateur
- **INC** – Institut National de la Consommation. [www.inc-conso.fr](http://www.inc-conso.fr)
- [www.service-public.fr](http://www.service-public.fr)
- [www.bloctel.gouv.fr](http://www.bloctel.gouv.fr)



# Nettoyer • Trier • Réutiliser • Recycler

## Balayage, désherbage, nettoyage, TOUS responsables

Si la commune se doit d'entretenir son territoire, les usagers ne sont pas dégagés de leurs obligations. Le recours à des produits phytosanitaires étant strictement interdit, les habitants sont tenus de maintenir en bon état de propreté les pieds de mur de leur façade ou clôture. Ils doivent procéder au désherbage qui doit être réalisé par arrachage ou binage. La taille des haies et des arbres bordant la voie publique doit être pratiquée par les propriétaires en temps utile.

**(Arrêté Préfectoral du 29/06/95) :** la destruction du gui sur les arbres fruitiers et les peupliers est obligatoire. La destruction des chardons est obligatoire. Celle-ci devra être opérée au plus tard avant la floraison.

Tous les déchets verts doivent être déposés en composteur ou à la déchetterie ou bien enlever le panier de votre tondeuse (technique du mulching), la coupe s'éliminera d'elle-même. Attention : **ces déchets ne doivent pas être déposés en sacs poubelle**. Les agents collecteurs ne les ramasseront pas.

## Le tri des déchets doit être impérativement respecté

### Le verre dans le container à verre

Le SIRTOM Flers-Condé constate que des sacs contiennent encore du verre. Ces sacs sont alors refusés par les agents. Pourtant, lorsqu'il est trié, le verre se recycle à 100%, alors continuons à alimenter les containers dédiés au verre. Eux ils aiment !

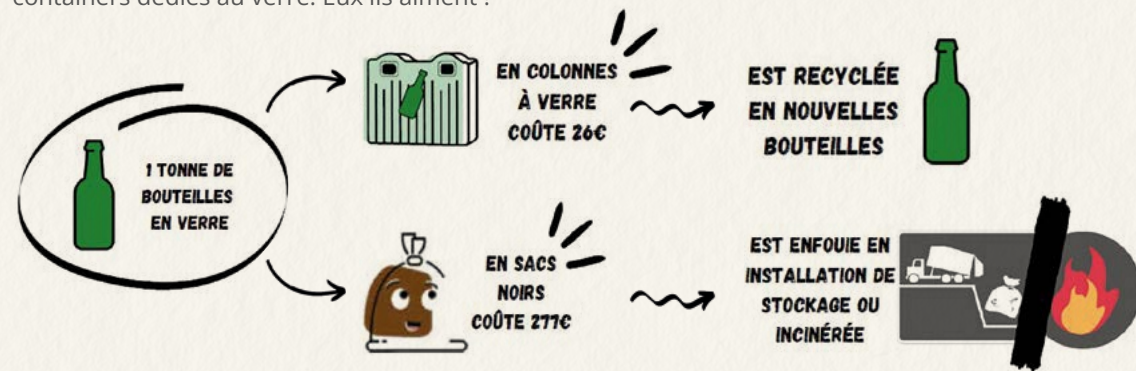

En cas de neige, les propriétaires ou locataires sont tenus de balayer le trottoir et de jeter du sable ou du sel en cas de verglas. En cas d'accident, la responsabilité des habitants peut être engagée.

## La propreté de la ville est l'affaire de tous et un geste de sécurité.

Les trottoirs fertois ne sont pas des dépotoirs ! En ville les règles élémentaires sont quelquefois ignorées. Qu'il s'agisse des poubelles, encombrants ou des déjections canines, il est utile d'en rappeler les usages.

**L'affaire est dans le sac :** Si vous laissez votre animal se soulager sur le trottoir vous devez procéder au ramassage, sinon vous encourez une amende. Il en est de même pour la base de loisirs, les espaces herbeux ne sont pas des « crottoirs ».

Depuis fin juillet 2021, la ville s'est équipée d'un aspirateur électrique de voirie qui facilite le nettoyage des trottoirs.

## Les recyclables dans le sac jaune

Le tri devient plus simple. Plus de doute : tous les papiers se recyclent, tous les emballages se trient.

Déposez tous vos emballages, sans exception, dans le sac « jaune ».

Exemples : bouteilles en plastique, flacons, bidons, pots de yaourts, barquettes de beurre, de viande, films, blisters et sacs plastiques, pots de crème... sont désormais recyclables. Inutile de laver les emballages : bien les vider. Les bouchons doivent rester vissés sur les bouteilles en plastique et les briques. N'imbriguez pas les emballages, aplatissez vos briques, vos boîtes cartons et vos bouteilles plastiques.

La collecte s'effectue le mercredi matin sur toute la commune. Les sacs doivent être sortis la veille au soir, soit le mardi dès 20h. Les sacs sont disponibles gratuitement en Mairie (service Population) ou aux Services Techniques.

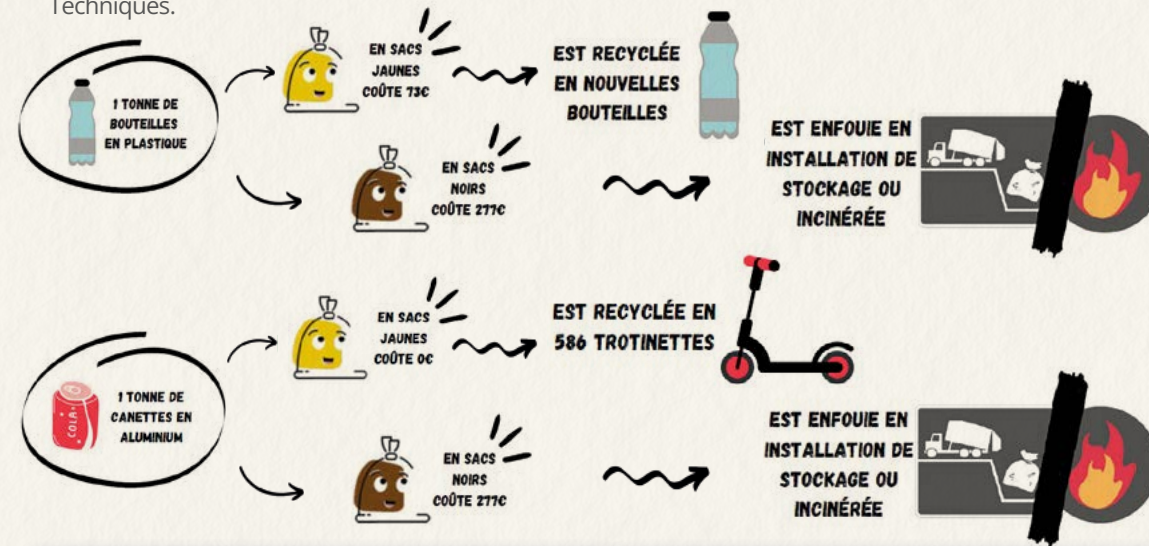

## Cas des jours fériés

« La collecte est maintenue les jours fériés exceptés les 1<sup>er</sup> janvier, 1<sup>er</sup> mai et 25 décembre. À la suite de ces trois jours fériés uniquement, les collectes de la semaine sont décalées d'une journée. Exemple pour un mercredi 25 décembre: les collectes des lundi 23 et mardi 24 ne sont pas modifiées. Il n'y a pas de collecte le mercredi 25. Toutes les collectes du mercredi 25 sont décalées au jeudi 26, celles du jeudi 26 au vendredi 27 et celles du vendredi 27 au samedi 28. Les dates de rattrapage sont consultables sur le site Internet du SIRTOM, ou peuvent être obtenues par téléphone auprès du SIRTOM ou la mairie. »

## Les ordures ménagères dans le bac roulant

Les foyers fertois (hors bailleurs sociaux et zones ne pouvant disposer de bacs) sont équipés de bacs roulants permettant ainsi une collecte hebdomadaire des ordures ménagères. La ville est divisée en quatre secteurs. La collecte des ordures ménagères a lieu le lundi, mardi, jeudi ou vendredi matin. Il faut sortir les sacs ou containers la veille au soir dès 20 h.

Vous emménagez et souhaitez recevoir un bac roulant (gratuit pour les fertois) et connaître le jour de collecte, adressez-vous aux Services Techniques de la ville.



**Primeurs**  
**Produits Locaux**  
**Fromagerie**  
**Bien-Être**  
**Librairie**

**nature andaines**  
 magasin bio

Magasin indépendant

Boulevard d'Andaines (face au lac)  
**LA FERTÉ MACÉ**  
 02 33 38 56 53

[www.natureandaines.fr](http://www.natureandaines.fr)

+ de 10000 références dédiées à la Bio, au Développement Durable et aux produits locaux

AB AGRICULTURE BIOLOGIQUE  
 QUALITÉ TOURISME  
 Gault & Millau 2021-2022

**PEUGEOT**

**C&N HAVARD**  
**AUTOMOBILES FERTOISES**

27 AVENUE THIERS  
 61600 LA FERTÉ MACÉ  
 02 33 37 16 33  
[sarl.havard@laposte.net](mailto:sarl.havard@laposte.net)



**Secret de femme**  
 Lingerie Féminine

[www.lingerie-secretdedefemme.com](http://www.lingerie-secretdedefemme.com)  
[www.facebook.com/secretdedefemme](https://www.facebook.com/secretdedefemme)

02 33 38 19 79

5, rue des Casinos  
 61140 BAGNOLES de L'ORNE

**Ô Flor et Sens**  
 Pépiniériste productrice

Eveillez vos sens auprès des plantes:  
 Aromatiques, médicinales, mellifères,  
 plantes à parfum, arbustes rares...

RD 20 • La Géraudaie • 61600 La Ferté Macé  
 07 86 42 22 77  
[ofloretsens@gmail.com](mailto:ofloretsens@gmail.com)





### La déchetterie

Située à La Roussinière, ZI Beauregard, elle est ouverte du mardi au samedi de 9h à 11h45 et de 14h à 17h45 • fermée le lundi.

### Le composteur

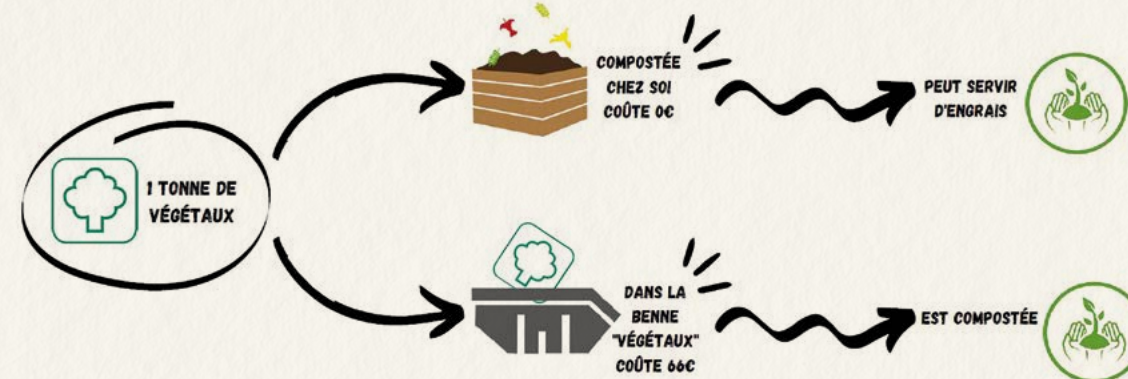
Le composteur est parfait pour recycler les déchets de cuisine et de jardin. Le Sirtom met à disposition deux modèles de composteurs (300 et 600 litres), vendus à tarifs préférentiels.



### Seconde vie

Les vêtements peuvent être déposés dans les containers situés en différents endroits de la ville ou à « La Friperie des familles », 21 Bd de Contades. Ce lieu est géré par l'association des familles qui récupère également les sacs à mains et accessoires.

La recyclerie « Les Fourmis Fertoises » récupère, valorise et revend tous objets en bon état dont les propriétaires n'ont plus besoin.

#### Contacts :

**SIRTOM de la Région Flers-Condé** • 14 rue Guillaume Le Conquérant 61440 MESSEI  
 02 33 62 21 00 • [contact@sirtom-flers-conde.fr](mailto:contact@sirtom-flers-conde.fr) • [www.sirtom-flers-conde.fr](http://www.sirtom-flers-conde.fr)

**Services Techniques** : 16 rue P. Neveu • 02 33 14 00 45

**La Friperie des familles • Association des familles** • 21 Bd de Contades  
 02 33 30 16 96 • [desfamilles.association@sfr.fr](mailto:desfamilles.association@sfr.fr)

**La recyclerie « Les Fourmis Fertoises »** • 8 rue du Collège (derrière la Maison Bobot)  
 07 81 02 30 18 • [lesfourmisfertoises@gmail.com](mailto:lesfourmisfertoises@gmail.com)



## Petite Enfance

### La Maison de la Petite Enfance Charlie Chaplin

(Flers-Agglo)  
6 rue du 14 juillet

#### Multi-Accueil

(mode de garde collectif)

**02 33 37 76 59**

[charliechaplin@flers-agglo.fr](mailto:charliechaplin@flers-agglo.fr)

Ouvert du lundi au vendredi  
de 7h15 à 18h15 • 22 places

Accueil des enfants de 10 semaines à 4 ans de façon régulière ou occasionnelle. Chaque multi-accueil dispose d'un règlement de fonctionnement et d'un projet pédagogique propre. Les couches et les repas sont fournis. Le tarif horaire varie en fonction des ressources de la famille et du nombre d'enfants à charge. Les enfants sont pris en charge par des équipes de professionnels pluridisciplinaires. Différentes activités sont proposées aux enfants (éveil musical, heure du conte, éveil artistique...).

### RAM • Relais Assistantes Maternelles

(mode de garde individuel)

**02 33 37 76 59** • [ram@flers-agglo.fr](mailto:ram@flers-agglo.fr)

Permanence administrative :

Lundi et jeudi 8 h 30 - 12 h 15

Le Relais Assistantes Maternelles (RAM) propose une aide personnalisée dans les recherches pour trouver une assistante maternelle et des ateliers d'éveil (inscriptions obligatoires)



### Autres acteurs

#### PMI • Service de Protection Maternelle et Infantile

Maison de la petite enfance • 6 rue du 14 juillet  
**02 33 37 46 04**

Les consultations de nourrissons sont assurées par le médecin et la puéricultrice de la PMI

#### CAMSPP - Centre d'Action Médico-sociale Polyvalent Précoce

Maison de la petite enfance • 6 Rue du 14 juillet  
**02 33 62 28 70**

[accueilcamspp.flers@normandie-generations.fr](mailto:accueilcamspp.flers@normandie-generations.fr)

Pour les enfants prioritairement jusqu'à l'âge de 3 ans. Accompagnement des parents dans la compréhension des difficultés de leur enfant et la recherche de solutions.

### Le Portail Famille

Afin de faciliter certaines démarches administratives de ses habitants, la ville de La Ferté-Macé met à leur disposition un portail Famille. En quelques clics, il permet de mettre à jour les données et de régler les factures en ligne (restaurant municipal, accueils périscolaires)

## Éducation

### Inscription à l'école publique

Inscription possible dès 3 ans. S'adresser au Service Affaires scolaires et Restaurant Municipal • **02 33 14 00 41**

Modalités dérogatoires : Toutes informations concernant les dérogations d'inscriptions scolaires ou d'accès périscolaire sont à prendre auprès du service Affaires scolaires et Restaurant Municipal.

### Écoles Publiques

#### Pôle scolaire Charles Perrault, Paul Souvray et Jacques Prévert

Bureau de Direction • 10 rue de Versailles • **02 33 30 64 38** • **07 49 07 96 60** • [ce.0610461v@ac-normandie.fr](mailto:ce.0610461v@ac-normandie.fr)

Un accueil périscolaire est assuré dans chaque école : dès 7h30 le matin, avec restauration possible le midi et un accueil le soir jusqu'à 18h15 (dernier délai).

### Liste des établissements scolaires publics et privés

#### Les écoles maternelles

##### Site maternelle Charles Perrault

8 Rue Pierre Neveu • **02 33 37 12 59**

Blog :

<https://blogs.ac-normandie.fr/paulsouvray-lfm>



##### Site maternelle Jacques Prévert

9 Rue Alexandre Lainé • **02 33 37 04 91**

Blog :

<https://blogs.ac-normandie.fr/jplafm>



#### École privée maternelle Bernadette

21 Rue Wilfried Challemel • **02 33 37 12 20** • [e.s.mariefertemace@wanadoo.fr](mailto:e.s.mariefertemace@wanadoo.fr)

Blog : <http://saintemarielaferite.unblog.fr>

Accueil dès 7h30 le matin et jusqu'à 18h30 le soir, restauration possible le midi.



## Les écoles élémentaires

### Site élémentaire Jacques Prévert

9, rue Alexandre Lainé • 02 33 37 14 92

Blog : <https://blogs.ac-normandie.fr/jplafm>



### Site élémentaire Paul Souvray

10, rue de Versailles • 02 33 30 64 38

Blog :

<https://blogs.ac-normandie.fr/paulsouvray-lfm>



### École privée élémentaire Sainte-Marie

21, rue Wilfrid Challemeil • 02 33 37 12 20

[e.s.mariefertemace@wanadoo.fr](mailto:e.s.mariefertemace@wanadoo.fr)

Blog : <http://saintemarielaferite.unblog.fr>

Accueil dès 7h30 le matin, restauration possible le midi et étude le soir jusqu'à 18h30.



## Les collèges

### Collège Jacques Brel

2, Pas Sage Brisset • 02 33 14 01 90

[ce.0610800n@ac-caen.fr](mailto:ce.0610800n@ac-caen.fr)

<https://jacquesbrel.etab.ac-caen.fr>

Enseignement général, de la 6<sup>ème</sup> à la 3<sup>ème</sup>.



### Collège privé Notre-Dame

42, rue d'Alençon • 02 33 14 03 10

[accueil@es-notredame.fr](mailto:accueil@es-notredame.fr)

Blog : <http://notredamelafertemace.unblog.fr>

Enseignement général, de la 6<sup>ème</sup> à la 3<sup>ème</sup>



## Les lycées

### Lycée professionnel Flora Tristan

7-9, avenue Le Meunier de la Raillière

02 33 37 06 33 • [www.lycee-flora-tristan.fr](http://www.lycee-flora-tristan.fr)

Enseignement professionnel, un internat filles-garçons

#### Formations proposées :

**Hôtellerie • Restauration :**

Bac Pro Cuisine • Bac Pro Commercialisation et services en restauration • CAP Production et service en restaurations

#### Services :

Bac Pro Accompagnement, soins et services à la personne en structure • Bac Pro Accompagnement, soins et services à la personne à domicile • CAP Assistant Technique en Milieux Familial et Collectif

#### Industrie :

Bac Pro Métiers de la Mode/Vêtements • Seconde Pro Métiers du numérique et de la transition énergétique

**Autre dispositif :** 3<sup>ème</sup> Prépa-Métiers



### Lycée des Andaines

3, place du Général-de-Gaulle • 02 33 14 00 50

[www.lyceedesandaines.fr](http://www.lyceedesandaines.fr)

Enseignement général et technologique

Dispense une palette de formations allant du Certificat d'Aptitude Professionnelle (CAP) au Brevet de Technicien Supérieur (BTS) :

#### La section professionnelle :

CAP Constructeur Bois • Bac Pro Constructeur Bois  
Bac Pro Menuisier-Agencier

#### Les formations post-bac :

BTS Management commercial opérationnel (MCO)  
BTS Systèmes constructifs bois et habitat (SCBH)



## Autres établissements

### M.F.R / C.F.T.A. (privé)

Maison Familiale et Rurale

de La Ferté-Macé

### Centre de Formation de Techniciens Agricoles

Formations en agriculture, jardins et espaces verts, commerce et gestion.

**Qualifications :** Bac professionnel Conduite et Gestion d'Exploitations Agricole • BTS Analyse et Conduite de Système d'Exploitation • BTS technico-commercial «Jardins et végétaux d'ornement» ou « animaux d'élevage et de compagnie ».

25 rue Pierre Neveu

02 33 30 68 50

[cfp.ferte-mace@mfr.asso.fr](mailto:cfp.ferte-mace@mfr.asso.fr)

[www.mfr-cfta-ferte.fr](http://www.mfr-cfta-ferte.fr)





## EREA/LEA Pierre Mendès France

Etablissement Régional d'Enseignement Adapté (EREA)  
 Lycée d'Enseignement Adapté (LEA)  
 Rue Sœur Marie Boitier • 02 33 37 14 22  
<https://erea-lea-pierre-mendes-france.etab.ac-caen.fr>



**Structure SEGPA :** section d'enseignement général et professionnel adapté de la 6<sup>ème</sup> à la 3<sup>ème</sup> (espace rural et environnement, hygiène alimentation service)

**Lycée Professionnel** adapté incluant les deux années de préparation au CAP menuisier fabricant de menuiserie mobilier et agencement  
 • Peintre applicateur de revêtements • Maçon

## Associations scolaires ou sportives scolaires

Afin de connaître les coordonnées des associations de parents d'élèves et des associations sportives scolaires, contactez l'établissement dans lequel votre enfant est inscrit.

## Activités péri-scolaires dans les écoles publiques

Le matin à partir de 7h30, les animateurs accueillent les enfants et leur proposent des espaces adaptés. Le midi en maternelle, les enfants qui font la sieste rejoignent les lieux de repos accompagnés d'une animatrice. Ceux qui ne font pas la sieste ont un accès libre à plusieurs lieux aménagés au sein de l'école.

Le soir après la classe, les animateurs proposent des situations de jeux, d'activités qui tiennent compte de l'état de fatigue de l'enfant. En élémentaire, une aide aux leçons est mise en place.

Accueil jusqu'à 18h15 (dernier délai) au sein de chaque école.

## Transport Scolaire

Voir onglet « Vie locale » • La mobilité • Les transports

## La Restauration municipale

Le restaurant municipal distribue les repas des écoles publiques maternelles et élémentaires de La Ferté-Macé et de Neuilly-Le-Vendin, de la Maison de la Petite Enfance, des centres de loisirs (les mercredis et vacances scolaires) et ceux de la résidence autonomie « Le Val Vert ».

Les menus hebdomadaires sont affichés dans chaque lieu de restauration et disponibles sur le site internet de la ville. Ils sont élaborés dans le respect d'un bon équilibre alimentaire. Proposant des produits frais de saison, locaux (circuits courts) et bio le plus souvent possible, des menus à thème sont régulièrement servis à l'occasion de : Noël, Nouvel An Chinois, semaine du bio, semaine du goût...



## Jeunesse

### Centre Socioculturel

#### Thérèse Letinturier

14 rue Louis Pasteur • 02 33 14 14 83  
[centresocioculturel@lafertemace.fr](mailto:centresocioculturel@lafertemace.fr)

### Les centres de loisirs

En fonction des tranches d'âge, les centres de loisirs proposent des activités diverses et des sorties selon les saisons (forêt, mer, parc de loisirs, piscine, cinéma...). À l'écoute des enfants, des thèmes différents sont proposés à chaque vacances scolaires et les mercredis.

Les centres de loisirs 3/11 ans ont le label « Plan Mercredi »

Accueil des enfants les mercredis de 13h15 à 18h15, et pendant les vacances scolaires (accueil à la demi-journée possible, de 7h30 à 18h15).

### Les lieux d'accueil :

**3 • 6 ans :** Rue Alexandre Lainé, 02 33 64 91 27

**6 • 11 ans :** 14 Rue Louis Pasteur, 02 33 38 66 93

**12 • 17 ans :** 16 rue Saint-Denis,  
 #Manon L'Atelier CSC Fertois  
 #Gaëtan L'Atelier CSC Fertois

### Inscription au Centre Socioculturel

14 rue Louis Pasteur • 02 33 14 14 83  
[centresocioculturel@lafertemace.fr](mailto:centresocioculturel@lafertemace.fr)

L'équipe d'animation est formée et diplômée. Les professionnels sont disponibles pour échanger avec vous et répondre à vos questions.

### Le Plein Air Fertois « Le Rocher Broutin » 6 - 14 ans

Le Plein Air Fertois organise un Centre de loisirs « Le Rocher Broutin » dont le projet éducatif s'articule autour de cinq objectifs :

- Les vacances, lieu et temps de repos
- les vacances, lieu et temps de détente physique
- les vacances, moment privilégié pour l'expression
- les vacances, moment privilégié pour la découverte du milieu naturel
- les vacances, moment d'apprentissage de la vie en société.

Ouvert en été.

**Contact : Audrey Pottier** (Directrice du centre) • 07 86 13 37 18 • [direction@rocherbroutin.fr](mailto:direction@rocherbroutin.fr)



### L'atelier 12-17 ans

Accueil des jeunes les samedis, de 13h30 à 18h, et pendant les vacances scolaires de 13h à 18 h, pour se retrouver, et pourquoi pas, monter des projets avec les animateurs : Installation d'une radio éphémère, créer des objets en palette, participer à un escape-game, préparer un départ en mini camps...autant d'activités à imaginer et à réaliser à l'Atelier !





# Liste des Professionnels de Santé

## Pôle de Santé (Flers-Agglo)

9 rue du 14 juillet

## Laboratoire d'analyses médicales

Synlab Normandie Maine

Pôle de santé • 02 33 37 18 00

## HAD

Association Pierre NOAL (Hospitalisation A Domicile)

Pôle de santé (niveau -1) • 02 33 14 36 16

## Médecins généralistes

Aubin Alexis

Pôle de santé (niveau 1) • 02 33 14 36 14

Lauger Patrick

28 rue Saint-Denis • 02 33 30 00 27

## Chirurgiens-dentistes

Cocis Barbu

6 avenue Thiers • 02 33 37 01 37

Cutitaru O

7 rue place Général Leclerc • 02 33 30 12 12

Dossou-Yovo R.

Pôle de santé (niveau 2) • 02 33 14 36 15

Ha-Nhat-Thang

7 place Général Leclerc • 02 33 30 12 12

Lovenou B.

Pôle de santé (niveau 2) • 02 33 14 36 15

Ricouard Marc

7 rue place Général Leclerc • 02 33 30 12 12

Tiloiu Clara

7 rue place Général Leclerc • 02 33 30 12 12

## Diététicienne

Martel Chloé

Pôle de santé (niveau 0) • 06 66 50 40 59

## Kinésithérapeutes

Carreras-Weber Manfred

Pôle de santé (niveau 0) • 06 45 40 13 62

Gaisnon François

48 route de Bagnoles • 02 33 37 89 50

Noël Brigitte

Pôle de santé (niveau 0) • 06 03 42 01 85

## Orthophonistes

Drot Inés-Marie, Nardi Laurence

Pôle de santé (niveau 2) • 02 33 14 14 84

## Ostéopathes

Guillais-Fleuriel Aurélie

13 rue des Jardins Nicole • 02 33 38 90 06

Delange Guillaume

13 rue des Jardins Nicole • 02 33 38 90 06

## Infirmiers (ères)

Cabinet Infirmier

49 rue de la Victoire • 02 33 30 11 87 / 06 88 45 59 35

Cabinet infirmier

28 rue St Denis • 06 85 66 32 49

Denis Carole, Santos-Sanchez Elisabeth

Pôle de santé (niveau 1) • 02 33 14 36 10

SSIAD • Service infirmier de soins à domicile géré par la mutualité française.

« Pas sage Brisset » (direction collège J. Brel)

02 33 30 45 59

## Pédicures-Podologues

Boscher Maryannick

12 rue Amand Macé • 02 33 30 00 22

Lebacheley Sophie

Pôle de santé (niveau 0) • 02 33 14 14 80

## Psychologue clinicienne

Lebacq Stéphanie

Pôle de santé (niveau 0) • 06 33 25 13 43

## Pharmacies

Pharmacie Centrale Fertoise

9 place Général Leclerc • 02 33 37 19 18

Pharmacie des Andaines

51 rue F. Desaunay • 02 33 37 10 00

Pharmacie d'Hautvie

3 rue d'Hautvie • 02 33 37 08 21

## Ambulances et taxis VSL

Andaines Taxis

36 Av de la Raillère • 02 33 37 33 11 / 06 09 39 59 19

Ambulances AM Fertoise

57 rue Félix Desaunay • 02 33 30 02 02

Ambulances Caplain

Route de Paris • 02 33 37 09 57

## Les opticiens

Afflelou

ZA du Parc, route de Bagnoles • 02 33 62 70 00

Atol les opticiens

16 rue d'Hautvie • 02 33 37 23 18

Optic 2000

21 rue Général Leclerc • 02 33 37 85 11

Optique Châtel

6 place Général Leclerc • 02 33 38 30 30

Optique Leclerc

ZA du Parc, CC Leclerc • 002 33 37 51 18

## Les audioprothésistes

Audika

16 av Thiers • 02 33 38 08 08

## Visites de courtoisie

Vous ressentez la solitude ?

Vous aimeriez un peu de compagnie ?

Faites appel à notre équipe pour des moments agréables autour d'un verre, d'une discussion, d'un jeu, d'une balade...

06 09 34 68 64

Audio 2000

4 rue d'Hautvie • 02 33 66 20 00

Amplifon

9 rue d'Hautvie • 02 33 62 78 91

## Médecines du travail

Maison des Services Publics • 57 rue d'Hautvie

Médecine du travail CDG61 • 02 33 80 64 90

Prévention et santé au travail SANTRAVIR

02 33 65 26 87

Santé BTP Orne • 02 33 29 01 60

## Aide à domicile

Aide à domicile de l'Orne – A'DOM 61

Maison des Services Publics, 57 rue d'Hautvie

02 33 65 28 32 • [accueil@adom61.fr](mailto:accueil@adom61.fr)

UNA Bocage Ornaïs

25 rue Sœur Marie Boitier

02 33 37 22 75 • [una.fertemace@orange.fr](mailto:una.fertemace@orange.fr)

*pensons aussi à nos animaux,*

## Vétérinaire

Gliwa Béata

4 route de Bagnoles • 02 33 38 94 23

# 116 117

Pour joindre un médecin généraliste de garde, à partir de 20h en semaine, dès le samedi midi ou les jours fériés.





# Les Établissements de Santé

## Chic des Andaines

Centre Hospitalier Intercommunal des Andaines Domfront / La Ferté-Macé (GHT Les collines de Normandie)  
[www.gh-t-collinesdenormandie.fr](http://www.gh-t-collinesdenormandie.fr)



### Offre de soins

**Centre Médico-psychologique** • Flers/Domfront

**Médecine** • La Ferté Macé

**Lymphologie** • La Ferté-Macé

**Soins de Suite et de Réadaptation polyvalent**  
Domfront

**Soins de Suite et Réadaptation à orientation neurologique** • La Ferté-Macé

**Urgences** • La Ferté-Macé

### Consultations externes

**À La Ferté-Macé** • STANDARD 02 33 30 50 21

**Ophthalmologie** • Dr Popescu • lundi

**Addictologie** • lundi après-midi, mardi, jeudi matin (le dernier jeudi du mois) et 2 jeudis a-m par mois, vendredi matin

**Diététique** • lundi après-midi

**Urologique** • Dr Ismail • mardi matin

**Éducation thérapeutique** • mardi matin, jeudi

### Oto-rhino-laryngologie

**Dr Ben Moussa** • mardi après-midi

**Dr Ben Yahia** • jeudi après-midi

### Médecine Physique et de Réadaptation

**Dr Goter** • mercredi après-midi

**Podo-orthèse** • mercredi après-midi

**Cardiologique** • Dr Fattal • vendredi après-midi

**Radiologique** • Dr Nasri • 02 33 30 50 26

### Centre Périnatal de Proximité

**Obstétrique-gynécologie-sénologie-explorations urodynamiques-planning familial (Médecins)**

**Dr Imbault, Dr Frigout, Dr Conqui**  
02 33 30 50 32

**Consultations-monitoring-préparation accouchement-rééducation périnéale-Sages-Femmes** • 02 33 30 50 50 poste 6061

**Centre Médico-psychologie Adultes**  
02 33 37 31 51 (Centre de Proximité de l'Orne)

**À Domfront** • Standard 02 33 30 50 50

**Diététique**

**Éducation thérapeutique** • mardi matin

**Addictologie** • Dr Ratoandronjanahary + une infirmière • mardi et mercredi après-midi

### Centre Périnatal de Proximité

**Consultations-monitoring-préparation à l'accouchement** • 02 33 30 50 50 poste 6061

**Centre Médico Psychologique** (Flers/Domfront)  
02 33 38 55 45

### EHPAD / Résidence d'autonomie

**EHPAD Secrétariat** : 02 33 30 50 46

**Les Charmilles Blanches et L'Air du Temps**  
(site de La Ferté-Macé)

**Le Val Fleuri** (site de Domfront)



**Résidence d'autonomie Standard** 09 67 77 75 84

**Le Val Vert** • 4 rue d'Alençon, à La Ferté-Macé

### Des défibrillateurs sont disponibles

- aux centres Leclerc et Intermarché
- au stade
- à la Base de Loisirs
- au Swin golf

## Établissement spécialisé

**Maison d'Accueil Spécialisée ANAIS**

Rue du Dr Denet • 02 33 30 67 30

Accueil des personnes en situation de « polyhandicap »

## Les Aides du CCAS

Le centre Communal d'Action Sociale a un rôle d'écoute, d'information, d'orientation et d'accompagnement social pour les personnes ou familles de La Ferté Macé rencontrant des difficultés financières, personnelles ou professionnelles.

### Dossiers d'aide sociale légale :

- Présentation des dossiers d'aide sociale auprès du Conseil Général pour l'hébergement en EHPAD réservé aux personnes âgées ou en établissement spécialisé pour les personnes handicapées, service d'aides ménagères etc...
- Dossiers d'A.P.A (Aide Personnalisée à l'Autonomie) aide à domicile ou en établissement
- Dossiers de renouvellement d' Allocation compensatrice
- Carte d'invalidité

### Dossiers d'aide sociale facultative :

- **Aide alimentaire** sous forme de bons après calcul du quotient familial du CCAS.
- **Calcul du quotient familial** pour le restaurant municipal, centre aéré, colonies et camps de vacances, classes transplantées, crèche, animation du C.L.S.H.
- **Aide pour les factures d'énergie** (eau, EDF, gaz...) : sous conditions et après avis d'une commission
- Un accueil d'urgence pour personnes sans domicile fixe est situé 43 rue du Dr Poulain, Parc Barré Saint. Ce local est composé de deux chambres. Se présenter au Service Population-Urbanisme avant d'y avoir accès.





**ENT : De la Iosa Christophe**  
**Maçonnerie taille de pierre**  
**carrelage isolation**  
**07 72 40 31 71**  
 Lieu dit la Bigottière ST Maurice du Désert • 61600 les Monts-d'Andaine

**Quesne Steve**  
 quesne61@gmail.com



Réparation & Entretien  
 Le Bourg - 61600 FAVEROLLES - 06 31 85 02 63

**Couverture - Zinguerie - Ramonage - Étanchéité**

**TRANSPORTS DE MALADES ASSIS SOUS CONDITIONS**  
 HOSPITALISATION CHIMIO - RAYONS ...

📞 02 33 37 33 11  
 📞 06 09 39 59 19  
 ✉️ jm.huard61@gmail.com



**ANDAINES TAXIS**  
 JEAN-MICHEL HUARD

**CHARPENTE • COUVERTURE**

Couverture • Zinguerie  
 Bardage • Rénovation • Charpente  
 Isolation Réparation • Pose Velux  
 Étanchéité • Poêle à Bois  
 Poêle à Pellet

**Bernard LECOMTE**

18, av. Thiers - 61600 La Ferté-Macé  
**Tél. : 02 33 37 34 25**  
**Port. : 06 88 84 19 20**



Service-Public.fr

**URGENCE Qui appeler ?**

SAMU	POLICE SECOURS	POMPIERS	URGENCE SMS	EN MER	EUROPE
<b>15</b>	<b>17</b>	<b>18</b>	<b>114</b>	<b>196</b>	<b>112</b>
Urgence médicale	Signaler une infraction	Situation de péril ou accident	Accessible par application ou SMS	Sauvetage en mer	→ Urgence médicale → Infraction → Péril

**Urgence dentaire** (dimanches & jours fériés de 10h à 12h)  
**02 33 31 97 09**

**Pharmacie de garde** (les nuits, dimanches et jours fériés)  
**32 37**

**Violences conjugales, sexistes et sexuelles**  
**39 19**

**Prévention du suicide** (24h/24 et 7j/7)  
**31 14**

**Drogue Info service**  
**0 800 23 13 13**

**Maltraitance personnes âgées et handicapées**  
**39 77**

**Enfance en danger**  
**119**





Fête de Printemps

## Médiathèque "La Grande Nouvelle" (Flers Agglo)

Cour du Grand Turc, Rue St Denis • 02 33 14 14 79 • [mediatheque.lafertemace@flers-agglo.fr](mailto:mediatheque.lafertemace@flers-agglo.fr)

[www.lesmediatheques.flers-agglo.fr](http://www.lesmediatheques.flers-agglo.fr)

Mardi	15h - 18h
Mercredi	13h - 18h
Jeudi	10h - 12h30 • 15h - 18h
Vendredi	15h - 18h30
Samedi	10h-12h30 • 14h30 - 17h30

Au sein du pôle culturel Le Grand Turc, la médiathèque côtoie le cinéma (salle Gérard Philipe) et la salle d'exposition Jacques Rousseau. Elle dispose d'une offre de jeux vidéo, de collections récentes et d'une équipe très polyvalente. L'été, elle sort de ses murs pour retrouver les habitants à la base de loisirs et proposer des lectures ludiques.

## La Saison Culturelle (Flers-Agglo)

En partenariat avec **RezzO 61** (Conseil Départemental)

Plusieurs spectacles (théâtre, musique, Printemps de la Chanson...) sont proposés au cours de l'année et diffusés à la salle Gérard Philipe • Le Grand Turc.

Programmation disponible sur [www.culture.orne.fr](http://www.culture.orne.fr) ou [www.lafertemace.fr](http://www.lafertemace.fr) ou s'adresser à la médiathèque.

**Soyons solidaires,  
Acheteons Fertois !**

**La Ferté-Macé**

La Ferté-Macé  
lafertemace.fr  
f LaFerteMace  
i LaFerteMace61



Marché de Noël



Les Terrasses Fertoises

## Cinéma

Salle Gérard Philipe • Association CinéFerté  
Cour du Grand Turc • Rue St Denis  
09 63 40 37 52 • [cinemagerardphilipe@cineferte.fr](mailto:cinemagerardphilipe@cineferte.fr)  
[www.cineferte.fr](http://www.cineferte.fr) • f CinéFerté

Le cinéma est géré par l'association « CinéFerté » qui est composée de bénévoles et d'un salarié. Toutes les personnes désirant se joindre à l'association peuvent contacter le cinéma.

Salle classée **Art et Essai** • **Label jeune public** • **Recherche et Découverte** • **Répertoire et patrimoine**. L'association diffuse des films grand public, jeune public et des films en VO.

Elle propose également tout au long de l'année :

- Des sorties nationales et des avant-premières.
- Des ciné-débats et soirées à thème autour de sujet de société (handicap, environnement, agriculture...) avec des rencontres de professionnels spécialistes du thème, réalisateurs et acteurs... et participe à des événements comme la Fête du Cinéma.
- Des dispositifs scolaires (Ciné Filou)
- Des animations : Aprem'Ciné, soirées horreur, nuit d'halloween, ciné-opéra, ciné-goûter, resto-ciné

## Des tarifs pour tous (2021)

- Plein tarif : **6€50**
- Tarif réduit : **5€00** (Collégiens, lycéens, étudiants, personnes à mobilité réduite et demandeurs d'emploi, sur justificatif)
- Moins de 14 ans : **3€80**
- Dimanches matins & soirs : **3€80** (Sauf sorties nationales)
- Groupes, CE
- Tarif abonné : **4€40**, première Recharge : 20€ (dont 2€40 de frais), recharges suivantes : 10, 20, 30 ou 40 €
- Resto-Ciné • Orange Cinéday
- Ciné Débat : **4€00**
- Ciné Gouter : **4€00**
- Aprem Ciné : **4€00**

Maternelle, Primaire, Collège, Hors Dispositif : **2€50**  
Location des lunettes 3D : majoration de 1€ sur tous les tarifs

Sont acceptés : Pass + Flers Agglo, Atouts Normandie, chèques CAF et ANCV

Programme et billets disponibles sur le site  
[www.cineferte.fr](http://www.cineferte.fr)



## Activités Artistiques

Les inscriptions ont lieu en septembre, le mois de la reprise des activités culturelles. Il est possible d'effectuer deux essais avant de s'inscrire de manière définitive (inscription de septembre à juin).

Le planning des cours est organisé en fonction de vos disponibilités et de l'emploi du temps de l'intervenant.

Discipline	Lieu	Public concerné
Saxo-trompette-clarinette	Pole de musique 10 rue de Versailles	Enfants et adultes
Piano		
Guitare, batterie, clavier		
Chant et Eveil	Maison Bobot	A partir de 4 ans
Poterie	Rue Pasteur	A partir de 6 ans et adultes
Arts plastiques	Boulevard de Contades	
Eveil à la danse, et éveil corporel	Centre socioculturel	De 4 à 11 ans
Chorale		Adultes

### Ateliers et animations collectives pour les Familles et les Habitants

Des ateliers mis en place suivant vos envies :

Envie de partager vos savoir-faire (comme le jardinage, la cuisine, par exemple) ?, ou de partager vos hobbies et passion (pour les voyages, la lecture, le cinéma ...), envie de bouger ?

Envie de faire des activités avec vos enfants, de rencontrer d'autres parents, ou d'autres grands-parents.

Ou vous ressentez tout simplement le besoin de souffler, d'aider ou de vous rendre utile ?

Les animateurs du centre socioculturel seront ravis de vous rencontrer, et d'échanger avec vous pour répondre à vos envies d'activités et de découvertes !

**Inscription au Centre Socioculturel Thérèse Letinturier**

14 rue Louis Pasteur • 02 33 14 14 83

### Idées de visites à La Ferté-Macé et chez nos voisins

#### Musée du Jouet

32 rue de la Victoire

Contacts : Service Culture • Sports et Loisirs

**02 33 37 38 10** ou Bureau Information Touristique de La Ferté-Macé **02 33 37 10 97**

Coordonnées GPS : 48.5903778, -0.3591624000000593

Le Musée du Jouet est installé depuis 1992 dans les anciens bains douches municipaux. Constitué à partir de la collection de M. Guy Bonvalot, il présente une collection très complète de jouets et de jeux datant d'environ de 1850 à 1950.

Découvrez une superbe collection de jouets et jeux anciens : jeux de garçons, jeux d'optique et techniques, jeux éducatifs, collection de poupées et jeux de petites filles... ce musée ravira les petits et les grands !

#### Musée Municipal et Galerie Marcel Pierre

Fondé en 1901, le Musée Municipal possède une collection de tableaux et de sculptures. Les œuvres sont situées au sein de l'Hôtel de Ville : dans la galerie Marcel Pierre et les différentes salles.



Madame Salles a fait un don pour l'Église



Le Maire Michel Leroyer et le nouveau coq

### L'Église Notre-Dame

Construite au XIX<sup>ème</sup> siècle, elle mesure 70 m de long sur 38m de large (transept) ; 22 m de hauteur, ses clochers s'élançant à 60 m. Ornée de magnifiques vitraux, l'église dispose d'un carillon de seize cloches.

La rénovation a débutée en 2021 par la Tour St-Mathieu (Tour Nord) et la pose d'un nouveau coq.



**La chapelle Romane** du XII<sup>ème</sup> siècle, classée monument historique, témoigne du passé médiéval de la ville. Elle jouxte l'église

#### Chez nos voisins :

- Château de Carrouges
- Château de Rânes
- Tour de Bonvouloir à Juvigny-Val-d'Andaine
- Bagnolles-de-l'Orne-Normandie (Station Thermale • Casino • Prieuré St-Ortaire...)
- Chapelle St-Antoine à de Magny-Le-Désert
- Les Gorges de Villiers à St-Ouen-le-Brisoult

*Liste non exhaustive*

**Le Parc Barré Saint** (jardin public) son kiosque, sa roseraie, la statue de Diane et le Mémorial de la Paix. Accès rue du Docteur Poulain et Rue Félix Désaunay.

**L'Office de Tourisme** organise tout l'été des visites commentées de la ville (cf. page 15)



## Base de Loisirs

Entrée principale : Boulevard de la Forêt d'Andaine (D916)

Renseignements • réservations :

Service Culture Sports et Loisirs • 8 Rue st Denis

02 33 37 38 10 • [sports.loisirs@lafertemace.fr](mailto:sports.loisirs@lafertemace.fr)

[www.lafertemace.fr](http://www.lafertemace.fr)

### 65 hectares d'évasion !

#### Accès et parkings gratuits à l'année

Située dans un environnement naturel, d'une superficie de 65 hectares dont 28 hectares de surface en eau, la Base de Loisirs est un endroit idéal pour se détendre et se ressourcer. Le cheminement de 2500 mètres autour du lac vous permettra de vous évader et d'être au plus près de la nature.

Tout au long de l'année de nombreuses activités vous sont proposées afin de partager des moments agréables en famille ou entre amis.

### Activités et infrastructures

À l'année	Pendant la période estivale
<ul style="list-style-type: none"> <li>• Circuit de randonnée « Les bornes cavalières »</li> <li>• Terrain de pétanque</li> <li>• Jeux pour enfants sur la plage</li> <li>• Aires de pique-nique et de repos</li> <li>• Barbecues</li> <li>• Mini-golf</li> <li>• Pêche</li> <li>• Parcours pêche famille</li> <li>• 10 gîtes agréés « Gîtes de France »</li> <li>• Aire de Campings cars</li> <li>• Boulodrome</li> <li>• Aire de Beach</li> </ul>	<ul style="list-style-type: none"> <li>• Baignade surveillée (juillet/août)</li> <li>• Pédalos</li> <li>• Canoës-kayaks</li> <li>• Stand up paddle</li> <li>• Rosalies et voitures à pédales</li> <li>• Swin golf 18 trous (12ha)</li> <li>• Terrain de Beach soccer</li> <li>• Hydromodélisme</li> </ul>



## Équipements Sportifs



### Terrain de Swin Golf « Annie Goutte »

Accès route de Domfront (D908)

Parcours 18 trous. A partir de 8 ans • Ecole de swin

Accès route de Domfront

Association **Swin Fertois**

Président : **Thierry Marcel**

Ouvert d'avril à octobre • 06 76 86 69 74

### Centre Equestre La Peleras

Accès route de Domfront (D908)

Coordonnées GPS : 48.589098, -0.380444

Contact : **Jérémy Lebreton** • 06 58 74 31 62

[peleras.equitation@gmail.com](mailto:peleras.equitation@gmail.com)

 Centre Equestre de la Peleras

Centre équestre affilié FFE • Poney Club,

cheval club • Cours collectifs

Stage à partir de 4 ans • Possibilité randonnée

à la journée • Balade sur demande

### Pêche

Gestion assurée par l'AAPPMA La Fertoise.

Carte fédérale obligatoire

Site labellisé pêche en famille grâce à

l'aménagement de pontons familiaux

### Bar-Brasserie de la Plage

Gérante : **Mme Lubanska** • 02 50 45 90 48

Faites une pause, vous rafraîchir et vous restaurer tout en profitant du cadre unique qu'offre le Bar-Brasserie de La Plage.



### Salle des arts martiaux Mélanie Lemée

Chemin des Noisetiers

Coordonnées GPS : 48.594172, -0.358553

### Gymnases

**Gymnase Henri Brossard**

rue Soeur Marie Boitier

**Gymnase collège J. Brel**

**et Lycée des Andaines**

rue F. Desauvay

**Gymnase de l'Ecole Paul Souvray**

rue de Versailles

**Salle de gymnastique** • boulevard de Contades

### Au Stade Gaston Meillon

Bd Hamonic

Coordonnées GPS : 48.598559, -0.361295

**Salle Guy Rossolini**

**Plateau multisports**

**Terrains de tennis, foot**

**Piste bi-cross • Skate parc**

**Boulodrome**

### Salle d'Escalade (Route de Flers)

Coordonnées GPS : 48.599284, -0.363533



## Espace Forme et Santé



Accès au sport pour malades atteints de cancer avec le dispositif IMAPAC (Initier et Maintenir une Activité Physique Avec un Cancer). Les séances sont encadrées par les éducateurs sportifs de la ville. Peuvent en bénéficier les patients qui ont obtenu une prescription médicale pour de l'APA.

## Centre Aquatique du Pays Fertois

5 Rue des V Frères Robinet • 02 33 30 80 82 • [www.centreaquatiquedupaysfertois.fr](http://www.centreaquatiquedupaysfertois.fr)

Géré par Equalia

### • Espace aquatique

Bassin sportif intérieur 25m • 5 lignes d'eau • Bassin balnéo-ludique • Rivière à contre-courant • banquettes à bulles • Jets massants • Toboggan • Pataugeoire • Espace extérieur

### • Espace bien-être

Hammam • Sauna • Jacuzzi • Lit hydromassant • Tisanerie

### • Activités

Stage de natation • école de natation • bébés nageurs • Activ'Stretching • Activ'Cardio • Activ'Power • Activ' Slim • Activ'Fitness • Actyiv'Bike

### • Tarifs exemples (2021)

Résidents : à partir de 3,90€ (3-7 ans), adultes 4, 85€

Extérieurs : à partir de 4,50€ (3-7 ans), adultes 5,90€

Tous les horaires, planning des activités et tarifs sur le site [www.centreaquatiquedupaysfertois.fr](http://www.centreaquatiquedupaysfertois.fr)

Rue du 14 juillet • 02 33 30 05 58

Encadrement assuré par du personnel diplômé.

- Cardio training
- Stretching
- Musculation
- Sport santé
- Programmes personnalisés...
- Vélos
- Tapis de course
- Vélos elliptiques
- Rameurs
- Bancs de musculation...

### Cours collectifs :

- Renforcement musculaire
- Étirements
- Assouplissements
- Circuit training

**Modalités d'inscription :** Certificat médical obligatoire, justificatif de domicile pour les fertois, Certificat de scolarité pour les étudiants fertois. Autorisation parentale pour les mineurs.

Prévoir une paire de chaussures propre dédiée à la salle, serviette

Du lundi au vendredi de 10h à 12h et de 14h30 à 20h30

Samedi de 10h à 12h30

## Horaires espace aquatique (2021)

	Périodes scolaires	Vacances scolaires
Lundi	12h00 - 14h00	12h00 - 18h30
Mardi	19h00 - 21h30	14:00 - 18h00 19:00 - 21h30
Mercredi	14h00 - 18h00	14h00 - 18h30
Jeudi	12h00 - 14h00	12h00 - 18h30
Vendredi	19h00 - 21h30	14h00 - 18h00 19h - 21h30
Samedi	9h30 - 11h45 14h00 - 18h30	09h30 - 12h30 14h00 - 18h30
Dimanche & jours fériés	09h00 - 12h30 14h00 - 18h30	9h00 - 12h30 14h00 - 18h30

## Les Associations

### Multi-Activités

#### • Amicale Fertoise

Président : M. Michel Goussin

02 33 30 05 07

[amicalefertoise@orange.fr](mailto:amicalefertoise@orange.fr)

#### • Université Inter-Âges (UIA)

Présidente : Mme Catherine Sallard

[uiafertemace@orange.fr](mailto:uiafertemace@orange.fr)

[www.uia-lafertemace.fr](http://www.uia-lafertemace.fr)

### Aéronautique

#### • Aéro-Club d'Andaines

Contact : M. Didier Thourot

02 33 37 91 84 • 06 08 42 17 37

[ac\\_andaines@orange.fr](mailto:ac_andaines@orange.fr)

[www.aeroclubdandaines.com](http://www.aeroclubdandaines.com)

#### • Élan Planeur

Président : M. A Viette

07 86 13 87 28

#### • Plein Ciel ULM

Président : M. Christian Lamy

06 76 19 55 61

### Arts martiaux

#### • Judo Club Fertois

Présidente : Mme Clémence Corbeau

06 87 61 21 15

[judoclubfertois61@gmail.com](mailto:judoclubfertois61@gmail.com)

Judo Club Fertois 61

#### • Karaté Club Fertois

Président : M. René Fatum

Contact : M. Jean-Pierre Picouveau

02 33 37 42 07 • 06 13 46 71 82

[jppicouveau@hotmail.fr](mailto:jppicouveau@hotmail.fr)

[karate-la-ferte-mace.eklablog.com](http://karate-la-ferte-mace.eklablog.com)

Karaté Club fertois

### Basket

#### • Basket Ball Fertois (BBF)

Président : M. Martin-Pierre Rapeau

Contact : M. Franck GIRAUD

06 81 61 69 51

[basketballfertois61@gmail.com](mailto:basketballfertois61@gmail.com)

[club.quomodo.com/basketballfertois](http://club.quomodo.com/basketballfertois)

BasketBallFertois61

### Bien Être

#### • Andaines Bien Etre (ABE)

Qi Gong, Tai Chi, méditation, self-défense

Contact :

M. Alain Micalaudie • 02 33 14 13 34

ou 07 60 45 17 20

Mme A. Davy • 02 33 30 19 39

Mme C. Niang • 06 17 74 30 77

[andainesbe@lilo.org](mailto:andainesbe@lilo.org) • [andainesbe.fr](http://andainesbe.fr)

#### • E Qi Libre 61

Contacts : A. Coste • 06 30 68 02 33

M. Catel • 06 33 45 50 07

M. Debruyne • 06 83 02 09 95

M-C Firmin • 06 76 93 84 60

L. Nardi • 06 19 36 79 95

L. Madeleine • 06 70 52 25 85

[e.qi.libre61@gmail.com](mailto:e.qi.libre61@gmail.com) • E Qi Libre 61

#### • Rire en couleur : Yoga du rire

Présidente : Mme Laure Madeleine

06 70 52 25 85

[lmrireencouleur@gmail.com](mailto:lmrireencouleur@gmail.com)



## Boxe anglaise

### • L'Homme intégral

Président : M. Nicolas Mauran  
**06 13 24 36 42**

boxe@lhommeintegral.org  
boxe.lhommeintegral.org

## Course

### • Jogging d'Andaine : course à pieds

Président : M. Didier Peigney  
**06 28 28 77 44**

didier.peigney@orange.fr  
joggingdandaine.e-monsite.com  
f joggingdandaine

### • L'Incendiaire

Président : M. Thierry Barbier  
Contact : M. Laurent Savoye  
**06 23 26 83 32** • lincendiaire@gmail.com  
www.incendiaire.fr  
f lincendiaire

### • Triathlon Flers La Ferté-Macé

Président : M. Djamil Boulénouar  
**06 37 16 42 45** • dboulénouar@gmail.com  
www.lafertemace.flers-triathlon.fr  
f Surviv'Orne

## Cyclisme

### • Association Loisirs Fertois

Président : M. Yves Freddi  
**02 33 37 30 46** • yves.freddi@sfr.fr

### • Cyclos du Pays Fertois

Président : M. Gérard Prévost  
**07 68 30 60 68** • gemart61@yahoo.fr

### • Vélo Club de La Ferté-Macé

Présidente : Christelle Bourdoiseau  
**06 26 24 21 82**  
vcfertemace61@outlook.fr  
club.quomodo.com/velo-club-la-ferte-mace  
f Velo Club La Ferté-Macé

## Équitation

### • Equi'Peleras

Présidente : Mme Marion Feuillet  
**06 84 90 13 37** • equi.peleras@gmail.com  
f Association EquiPeleras

## Escalade

### • GR.ES d'Andaine

Contact : M. Alexandre Perelle  
**06 73 74 57 35** • f GR.ES D'Andaines

## Football

### • Jeunesse Fertoise Bagnoles

Président : M. Christophe Jeanjean  
Contact : Mme Daligault  
**06 23 61 25 49** • j.f.b@wanadoo.fr  
www.footfertois.fr  
f Jeunesse Fertoise Bagnoles

### • Football Loisirs Fertois

Président : M. Wilfried Weber  
**06 73 53 11 15** • wildounia@gmail.com

## Gymnastique sportive

### • AF Gymnastique (Amicale Fertoise)

Mme Alicia Vidal • **07 50 70 23 91**  
aliciaamicalefertoise61@gmail.com  
f AF Gymnastique

## Handball

### • Andaines HB

M. Clément Guillochin  
Contact : M. Barnabé Mesnil  
**06 43 54 31 77** • **06 89 66 74 62**  
andaineshandball@gmail.com  
www.andaineshb.fr

## Moto cross

### • Association Moto Club Fertois (A.M.C.F.)

Président : M. Anthony Hairy  
**06 85 01 08 93** • amcf61@msn.com  
amcf.e-monsite.com  
f Moto Club Fertois

## Swin golf

### • Association Swin Fertois (ASF)

Président : M. Thierry Marcel  
**06 77 16 45 64** • aswinfertois@gmail.com  
f ASF : Association Swin Fertois

## Tennis de table

### • ALTT La Ferté-Macé

(Amicale Laïque Tennis de Table)  
Président : M. David Duchesne  
**07 81 74 59 49** • alttlfm@gmail.com  
f Alttaf

## Volley Ball

### • Club Sportif Ferté-Macé

**Volley Ball** (CSFM)  
Président : M. Patrick Lamothe  
Contact : Mme Anne Charrieras  
**06 77 74 13 49** ou **02 33 37 24 59**  
csfertemacevolley@gmail.com  
www.fertemacevolleyball.fr  
f Csfm Volley Ball

## Arts • Culture • Loisirs

### • AMLOS Section Musique "Musiciens en Herbe"

Présidente : Mme Aurélie Barbé  
Contact : Mme Lydia Leroux  
**06 08 06 75 85** • lydiaanimation@yahoo.fr

### • AMLOS Country :

danse country  
Présidente : Mme Aurélie Barbé  
Contact : M. Guy Wattez  
**02 33 38 65 78** • **06 77 12 02 30**  
wattez.guy@orange.fr  
www.amloscountrydance.free.fr  
f AMLOS Country Dance

### • Anim'Ferté :

organisation événements festifs  
Présidente : Mme Catherine Sallard  
**06 62 56 53 05**  
catherine.sallard@bbox.fr  
f Anim'Ferté

### • Chorale "Si on chantait"

Mme Monique Mary  
**02 33 37 26 01** • **06 88 58 71 29**  
michel.mary16@wanadoo.fr

### • Club de billard Français

Président : M. Luc Jardin  
**06 01 17 32 22** • jarluc@gmail.com

### • Ciné-Ferté (Cinéma)

Président : M. Philippe Connan  
**09 63 40 37 52** • **06 72 91 98 34**  
cinemagerardphilipe@cinéferte.fr  
president@cinéferte.fr  
cinéferte.fr  
f Cinéferte cinéma La ferté macé

### • Les Amis des Jeux,

### Musiques et Contes

### Traditionnels

Président : M. Albert Lemonnier  
**06 85 89 18 40** (M. Lemonnier, jeux)  
**02 33 37 26 01**  
(Mme Mary, chants/contes)  
jmc.tradition@gmail.com

### • Lez'Arts Oseurs

Présidente :  
Mme Isabelle Fourmond-Segeon  
**06 07 30 03 47**  
isabelle.fourmond@hotmail.fr

### • Rafiot Keetang

Présidents :  
M. Nino Maury-Tramonta  
et Mme Manon Bullenger  
**06 06 78 54 48** • **06 30 23 17 96**  
rafiot.keetang@gmail.com  
f Rafiot Keetang

### • Association Kalhan

Président : M. Victor Auvray  
Contact : M. Etienne Mauger  
**06 75 01 03 67** • info@virtual-lan.fr  
www.virtual-lan.fr  
f VirtualLan

## Modélisme

### • Club Hydro Modéliste Fertois

Président : M. Laurent  
Vankersschaever  
chmf61@gmail.com  
f clubhydromodelistefertois

### • Rail Miniature du Pays Fertois

Président : M. Pierre Lateux  
rail-miniature.pays-fertois@laposte.net  
rmpf61.canalblog.com  
f Rail Miniature du Pays Fertois - 61

## Nature

## Défense animale

### • Un espoir pour les sans voix

**06 34 66 57 02** • **06 28 68 08 32**  
unespoirsansvoix@gmail.com  
f unespoirpourlessansvoix

## Pêche

### • A.A.P.P.M.A. La Fertoise

Président : M. Eric Leborgne  
**02 43 08 09 65** • **07 88 46 51 85**  
leborgneric@yahoo.fr

### • APP Antoigny

Président : M. Joseph Letourneur  
**02 33 37 28 81**

## Photographie animalière

### • P.A.R.A.D.E.

Photographes Animaliers de la  
Région des Andaines et Découverte  
de l'Environnement  
Président : M. Jean Perelle  
Contact : M. Loïc Roger • **06 48 89 43 91**  
loic.roger0048@gmail.com

## Préservation de l'environnement

### • Les Croqueurs de Pommes du Bocage Normand

Président : M. Christian Lecellier  
**06 38 52 52 34**  
cp.bocagenormand@gmail.com

### • LPO Normandie, groupe local des Andaines

Contact : Olivier Challemel  
**07 83 61 27 20**  
challemel.olivier@orange.fr  
normandie.lpo.fr  
f LPO-Normandie

## Randonnées

### • Découverte du Bocage Ornaïs

(DBO • Marcher et randonner dans le bocage)  
Président : M. Jean-Yves Tallois  
**02 33 37 10 97** (Office du tourisme)  
Mail • Contact :  
www.decouvertebocageornais.fr

## Philatélie et Marcophilie

### • Association Philatélique

**Fertoise** • APF  
Président : M. Michel Armand  
Contact : M. Guy Eloy • **06 28 35 56 15**  
guyeloy@free.fr

## Patrimoine • Traditions

### • Concours d'Animaux de Viande

Président : M. Dominique Bresteaux  
Contact : Mme C. Chatellier  
**09 67 70 51 94**  
hubert.chatellier@orange.fr

### • Confrérie La Tripière Fertoise

Grands Maîtres : M. Roger Caugan  
**02 33 37 10 97** (Office de Tourisme) •  
grandmaitre@c-ltf.fr  
www.latripierefertoise.fr

### • Comice Agricole Cantonal

Président : M. Jean-Marc Guillochin  
Contact : Mme E. Blin • **02 33 38 60 73**  
blin\_elodie@yahoo.fr



### • Association pour la Restauration de l'Eglise Notre-Dame

Président : M. J-M De Jaquetlot  
[restauration.eglisefertemace@gmail.com](mailto:restauration.eglisefertemace@gmail.com)  
 restauration.eglisefertemace

### Jeunes

• **A.C.E** (Action Catholique des Enfants)  
 Contact : M. Etienne Desaunay  
 06 71 09 09 79 • [ace.orne@gmail.com](mailto:ace.orne@gmail.com)  
 Action Catholique des Enfants de l'Orne

### • Le Rocher Broutin

(Centre de loisirs • Le Plein Air Fertois)  
 Président : M. Michel Goussin  
 02 33 30 05 07  
[rocherbroutin.mystrikingly.com](http://rocherbroutin.mystrikingly.com)  
 ACMRocherBroutin

### • M.R.J.C.

Contact : Mme Gaëlle Hamard  
 06 40 36 46 11 • [orne@mrjc.org](mailto:orne@mrjc.org)  
[www.mrjc.org](http://www.mrjc.org) • MRJC.normandie

### • Scouts et Guides de France

Contact : M. Samuel Blondel  
 02 33 30 81 77 • [sam.blondel@orange.fr](mailto:sam.blondel@orange.fr)  
 sgdf la ferté macé

### Jumelages • Solidarité

• **ABCD** • Association Baobab pour la Coopération et le Développement  
 Président : M. Pierre Dupin  
 Contact : Mme M-M Martin  
 06 83 85 09 79 • [marimad.m@wanadoo.fr](mailto:marimad.m@wanadoo.fr)

### • ACAT Ferté Macé

Action des Chrétiens pour l'Abolissement de la Torture  
 Président : M. John Elwell  
 02 33 32 88 80 • 07 80 40 11 26  
[theelwells@hotmail.com](mailto:theelwells@hotmail.com)  
[www.acatfrance.fr](http://www.acatfrance.fr)

### • Alter'Andaines

Président : M. Ludovic Dubreuil  
 02 33 37 16 54  
[alter.andaines@gmail.com](mailto:alter.andaines@gmail.com)  
 natureandaines.fr

### • Association des Musulmans Fertois

Président : M. Rachid Es Sehayli  
 06 72 51 48 61

### • Association La Ferté-Macé / Ebolowa (Cameroun)

Présidente : Mme Bertrand  
 06 98 53 25 44

### • Comité de Jumelage

**La Ferté-Macé / Ludlow** (GB)  
 Président : M. Bernard Blondeel  
 06 09 85 20 52  
[jumelagelfm.ludlow@gmail.com](mailto:jumelagelfm.ludlow@gmail.com)

### • Comité de Jumelage La Ferté-Macé / Neusdadt (Allemagne)

Président : M. Loïc Vavasseur  
 09 50 44 33 61 • 06 24 21 53 36  
[loic.vavasseur@ac-caen.fr](mailto:loic.vavasseur@ac-caen.fr)

### • Comité de Jumelage-coopération La Ferté-Macé / Savoigne (Sénégal)

Président : M. Patrice Gauthier  
 06 70 77 65 61  
[laferte.savoigne@gmail.com](mailto:laferte.savoigne@gmail.com)  
 LaFerteSavoigne

### • Jumelage La Ferté-Macé / Mariensée (Allemagne)

Présidents (es) : Mmes Caplain, Gosselin, M. Lamour, Ledan  
 06 14 91 39 40

### • Club Richelieu Fort Matthieu

Contact : Mme Daniele Bréteau  
 02 33 96 32 36 • 06 59 23 35 96  
[daniele.breteau@wanadoo.fr](mailto:daniele.breteau@wanadoo.fr)  
 Club Richelieu Fort Matthieu La Ferté Macé

### • Lions Club Bagnoles de l'Orne Pays d'Andaine

[lionsandaine@gmail.com](mailto:lionsandaine@gmail.com)  
[www.lions-france.org/normandie](http://www.lions-france.org/normandie)  
[www.revedebouchon61.fr](http://www.revedebouchon61.fr)

### • Rotary Club de Bagnoles de l'Orne et Pays d'Andaines

Président : M. Xavier Desbissons

### • Solidar'Mômes

Présidente : Mme Jacqueline Onfray  
 06 74 51 74 63  
[president@solidarmomes.com](mailto:president@solidarmomes.com)  
[solidarmomes.com](http://solidarmomes.com)

### Aide Sociale

### • A'DOM 61 de La Ferté-Macé

- **AAFP** : aide à domicile  
 Présidente : Mme Sylvie Colin  
 Responsable coordinatrice La Ferté-Macé : Mme Amélie Duhamet  
 02 33 37 29 16 • 02 33 65 28 32  
[accueil@adom61.fr](mailto:accueil@adom61.fr)  
[www.aideadomiciledelorne.org](http://www.aideadomiciledelorne.org)

### • UNA Bocage Ornaïs :

aide à domicile  
 Direction : Mme Viviane Briens  
 02 33 37 22 75 • [www.una61.fr](http://www.una61.fr)  
[accueilfertemace@una-flers.com](mailto:accueilfertemace@una-flers.com)

### • Association des Familles

Président : M. Vincent Véron  
 02 33 30 16 96  
[desfamilles.association@sfr.fr](mailto:desfamilles.association@sfr.fr)

### • CLIC du Bocage

Tél • Fax : 02 33 37 15 95  
[clic.bocage@wanadoo.fr](mailto:clic.bocage@wanadoo.fr)  
[www.clic-orne.com](http://www.clic-orne.com)

### • Association Intermédiaire Phénix

Contact : Mme Aline Lefèvre  
 02 33 38 05 75 • [association.phenix@free.fr](mailto:association.phenix@free.fr)

### • Enfance et Partage

Aide à l'Enfance en Détresse  
 Contact : Mme Bugaut • 06 31 55 42 77

### • Les Fourmis Fertoises

(recyclerie)  
 Contact : Mme Marie Hémerly  
[lesfourmisfertoises@gmail.com](mailto:lesfourmisfertoises@gmail.com)  
 Les Fourmis Fertoises

### • Les Restos du cœur

Responsable du centre de La Ferté-Macé : M. Pierre Desaunay  
 02 33 37 25 71  
[ad61.ferte-mace@restosducoeur.org](mailto:ad61.ferte-mace@restosducoeur.org)  
 Site national : [www.restosducoeur.org](http://www.restosducoeur.org)

### • Secours Catholique, caritas France

Contact : Dominique Dupont  
 06 33 41 90 68  
[www.secours-catholique.org](http://www.secours-catholique.org)

### • Secours Populaire

Antenne de La Ferté-Macé  
 Secrétaire générale : Mme Marie Viel  
 Contact : Jean-Yves • 06 21 31 21 09  
[ferte@spf61.org](mailto:ferte@spf61.org) • [secourspopulaire.fr/61](http://secourspopulaire.fr/61)  
[facebook.com/SPF61](https://www.facebook.com/SPF61)  
[twitter.com/secourspop61](https://twitter.com/secourspop61)

### • UFC – Que Choisir

Antenne La Ferté-Macé  
 Contact : M. Alain Clouet  
[jjc.cornu@orange.fr](mailto:jjc.cornu@orange.fr)  
[www.orne.ufcquechoisir.fr](http://www.orne.ufcquechoisir.fr)

### Santé • Lutte Contre la Maladie

• **France Alzheimer** (Orne)  
 Président : M. Etienne Trouplin  
 02 33 82 63 32 • 06 59 46 06 32  
[france.alzheimer.61@gmail.com](mailto:france.alzheimer.61@gmail.com)  
[www.francealzheimer.org/orne](http://www.francealzheimer.org/orne)

### • Entraid'Addict

Contact : M. Pierre Gaillard  
 02 33 37 44 57 • 06 23 45 42 73  
[gaillard.edwige@orange.fr](mailto:gaillard.edwige@orange.fr)  
[www.entraidaddict.fr](http://www.entraidaddict.fr)

• **AReDF** (accueil des réfugiés)  
 Mme M-A Louvet • 06 50 36 18 46  
 Mme D. Letissier • 06 47 53 30 37  
[accueilrefugies61700@gmail.com](mailto:accueilrefugies61700@gmail.com)  
[accueilmigrantslfm@gmail.com](mailto:accueilmigrantslfm@gmail.com)

### • Envol sans Alcool

Président : M. Jean-Louis Maillard  
 02 33 35 50 40 • 06 20 88 60 65  
[jean-louis.maillard0217@orange.fr](mailto:jean-louis.maillard0217@orange.fr)

### • Association des Donneurs de Sang Bénévoles

Présidente : M. André Leroux  
 02 33 38 69 13 • [lerouxandre@sfr.fr](mailto:lerouxandre@sfr.fr)

### • Croix Rouge Française

Comité de La Ferté-Macé  
 Contact : Mme A. Ambrosi  
 02 33 37 48 51  
 40 rue des Fossés St-Denis  
[www.croix-rouge.fr](http://www.croix-rouge.fr)

### • F.N.A.T.H. - Fédération Nationale des Accidentés de la Vie

Section de La Ferté-Macé  
 Président : M. Robert Monnier  
 Contact : M. Alain Ramon  
 02 33 37 07 01 • 06 14 19 66 23  
[alainramon@sfr.fr](mailto:alainramon@sfr.fr) • [www.fnath.org](http://www.fnath.org)

### Retraités

### • Âge d'Or du Pays Fertois

Présidente : Mme Berthelot  
 02 33 38 16 49 • 06 60 23 64 75

### • Amis des Personnes Agées de l'Hôpital

Présidente : Mme Roseline Prado  
 02 33 30 53 09 • [roseline.prado@ght-cdn.fr](mailto:roseline.prado@ght-cdn.fr)

### • Union des Retraités – Personnes Âgées

Président : M. Roland Foucher  
 02 33 37 32 00

### • Génération Mouvement

Les Aînés Ruraux du Canton de La Ferté-Macé et Communes Environnantes • 06 85 95 49 28

### • Club des 3 Clochers

Antoigny  
 Présidente : Mme Marie Claire Lefoulon  
 02 33 37 28 43

### Anciens Combattants

### • Anciens combattants d'AFN

Président : M. Michel Goualier  
 02 33 37 36 01  
[michel.goualier@orange.fr](mailto:michel.goualier@orange.fr)

### • Anciens Combattants d'Indochine du Pays Fertois

Président : M. Martial Serey  
 02 33 37 13 23

### • Anciens combattants des 3 communes

Contacts :  
 M. Michel Ralu • 02 33 37 27 18  
 M. Joseph Letourneur • 02 33 37 28 81

### • Comité du Souvenir Français La Ferté-Macé

Présidente : Mme Chantal Miclard  
 Contact : M. Jean-René Dugrais  
 06 32 25 57 16 • [jr.dugrais@outlook.fr](mailto:jr.dugrais@outlook.fr)  
[www.souvenir-francais.fr](http://www.souvenir-francais.fr)

### • Union Nationale des Combattants – UNC

Président : M. Claude Lefèvre  
 02 33 37 15 37

### Autre association

### • Comité Kermesse Antoigny

Président : M. David Chopin  
 06 73 34 74 20

### • Mélanie Passion Sports

[melaniepassionsports@gmail.com](mailto:melaniepassionsports@gmail.com)  
 Mélanie Passion Sports  
 Soutien à Andaines Handball, Judo Club fertois et Judo61(AJ61)



## Documents à Conserver

En savoir plus et mise à jour sur [service-public.fr](http://service-public.fr)

Types de document	Durée de conservation
<b>Assurances</b> Contrats • quittances • avis d'échéance • preuves du règlement • courrier de résiliation...	2 ans
<b>Banque</b> Prêt immobilier et consommation Relevés de compte • talons de chèque	2 ans 5 ans
<b>Famille</b> Livret de famille • contrat de mariage • jugement de divorce • donations... Avis versement d'allocations familiales	Permanente 5 ans
<b>Logement</b> Titre de propriété Charges de copropriété Contrat de location • état des lieux • quittances de loyer Echéance APL Factures liées aux travaux Factures électricité • gaz • eau Factures téléphone • internet Preuve de restitution de box Certificats de ramonage Attestations d'entretien annuel des chaudières	Permanente 5 ans 3 ans 2 ans 2ans petits travaux - 10 ans gros-œuvre 5 ans (délai pour contester une facture) 1 an 2 ans 1 an 2 ans
Impôts sur le revenu Taxes foncière • habitation	3 ans 1 an à 3 ans
<b>Travail</b> Contrat de travail • bulletins de salaire Titre de paiement de pension de retraite Echéances allocations chômage	Jusqu'à liquidation de la retraite Permanente 3 ans
<b>Santé</b> Carnet de vaccination • carte de groupe sanguin • dossiers médicaux Bordereaux de Sécurité sociale	Permanente 2 ans

**En cas de perte ou de vol de papier :** L'obtention de nouveaux papiers (passeport, carte nationale d'identité, carte grise, permis de conduire, carte bleue ou Carte Vitale) nécessite de nombreuses démarches administrative.  
[www.service-public.fr](http://www.service-public.fr)

**0 892 705 705** (0,34 € par minute)  
pour faire immédiatement opposition à sa carte bancaire, notamment en cas de vol ou de perte

**Nicolas HOUCHET**  
Artisan

**PLOMBERIE  
DÉPANNAGE  
RAMONAGE**

La Brousse  
61600 LONLAY-LE-TESSON

 **06 16 02 74 50**

★★★  
**SG**  
**AUTOMOBILES**

**VENTE - LOCATION  
MÉCANIQUE - CENTRE VHU**

Les Petits Cristaux  
61600 ST GEORGES D'ANNEBECQ  
**Tél. 02 33 12 60 36**  
[info@sg-automobiles.com](mailto:info@sg-automobiles.com)



**SEB' SERVICES**  
Tout bricolage et tout entretien  
pour votre maison  
Pose cuisine & salle de bains  
Revêtement sols & mural  
Peinture - plomberie - dépannage  
**06 24 68 21 36**

**STLM**  
**LEBRETON Mickaël**  
**06 85 19 67 85**

- TERRASSEMENT
- ASSAINISSEMENT
- ENROBÉ
- BÉTON IMPRIMÉ
- CLÔTURE

[stlm61@hotmail.com](mailto:stlm61@hotmail.com)



*Vous avez besoin de personnel ? PENSEZ*



**PHENIX** LA FERTÉ-MACÉ

Association Intermédiaire



**PARTICULIERS  
ENTREPRISES  
COLLECTIVITÉS...**

Travaux ménagers  
Entretien espaces verts  
Manutention...

Bâtiment  
Entretien des locaux  
Production...

**MAISON DES SERVICES PUBLICS  
LA FERTÉ-MACÉ**

[association.phenix@free.fr](mailto:association.phenix@free.fr)

**02.33.38.05.75**